

Tabellen

Beschäftigung nach Wirtschaftszweigen (WZ 2008) – hochgerechnete Werte

Deutschland, Länder und Regionaldirektionen

Stichtag: 30. Juni 2021

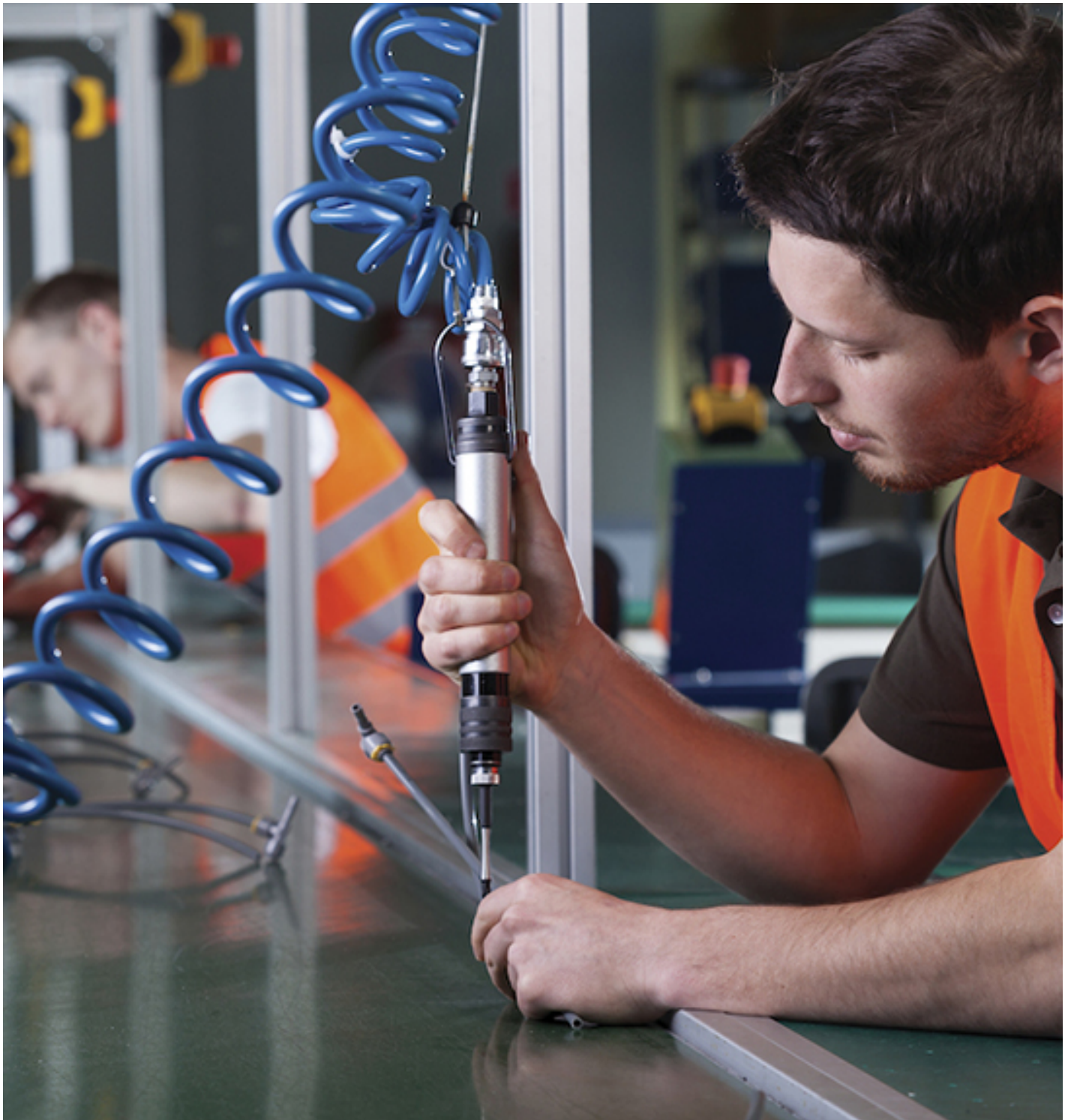



Impressum

Produktlinie/Reihe:	Tabellen
Titel:	Beschäftigung nach Wirtschaftszweigen (WZ 2008) – hochgerechnete Werte (Monatszahlen)
Region:	Deutschland, Ländern und Regionaldirektionen (Arbeitsort)
Berichtsmonat:	30.06.2021
Erstellungsdatum:	31.08.2021
Periodizität:	monatlich
Nächster Veröffentlichungstermin:	30.09.2021
Herausgeberin:	Bundesagentur für Arbeit Statistik
Rückfragen an:	Zentraler Statistik-Service Regensburger Straße 104 90478 Nürnberg Zentraler-Statistik-Service@arbeitsagentur.de
E-Mail:	Zentraler-Statistik-Service@arbeitsagentur.de
Hotline:	0911/179-3632
Fax:	0911/179-1131
Internet:	https://statistik.arbeitsagentur.de
Zitierhinweis:	Statistik der Bundesagentur für Arbeit
Nutzungsbedingungen:	© Statistik der Bundesagentur für Arbeit Sie können Informationen speichern, (auch auszugsweise) mit Quellenangabe weitergeben, vervielfältigen und verbreiten. Die Inhalte dürfen nicht verändert oder verfälscht werden. Eigene Berechnungen sind erlaubt, jedoch als solche kenntlich zu machen. Im Falle einer Zugänglichmachung im Internet soll dies in Form einer Verlinkung auf die Homepage der Statistik der Bundesagentur für Arbeit erfolgen. Die Nutzung der Inhalte für gewerbliche Zwecke, ausgenommen Presse, Rundfunk und Fernsehen und wissenschaftliche Publikationen, bedarf der Genehmigung durch die Statistik der Bundesagentur für Arbeit.

1. Entwicklung der sozialversicherungspflichtigen Beschäftigung

Erwerbstätige¹⁾, sozialversicherungspflichtig Beschäftigte und ausschließlich geringfügig Beschäftigte (in Tausend)
 Deutschland
 Jun. 2018 bis Jun. 2021

Erwerbstätige, sozialversicherungspflichtig und ausschließlich geringfügig Beschäftigte (Ursprungs- und saisonbereinigte Werte)
 Jun. 2018 bis Jun. 2021

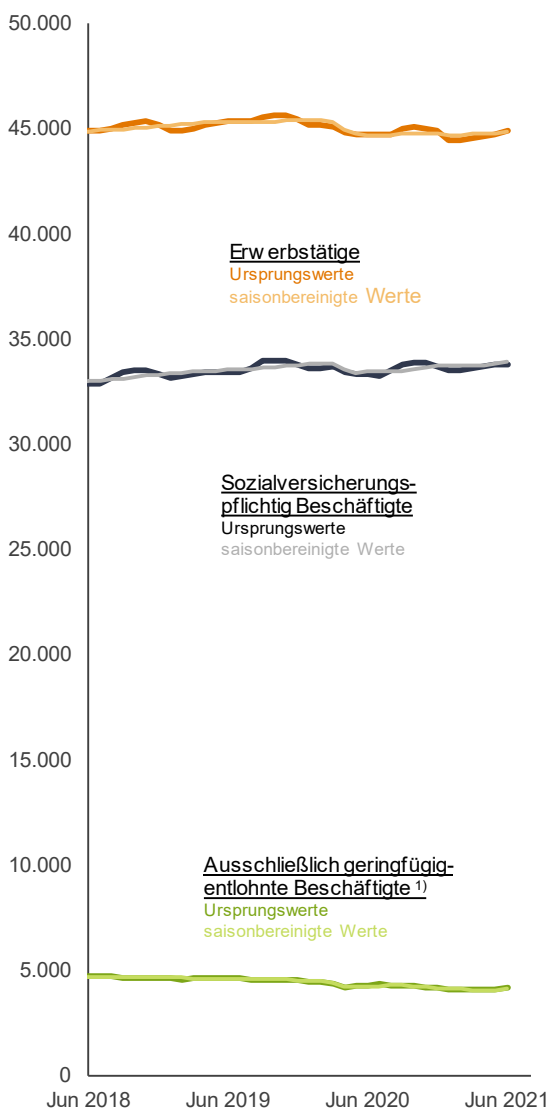

Erwerbstätige (Ursprungs- und saisonbereinigte Werte)
 Jun. 2018 bis Jun. 2021

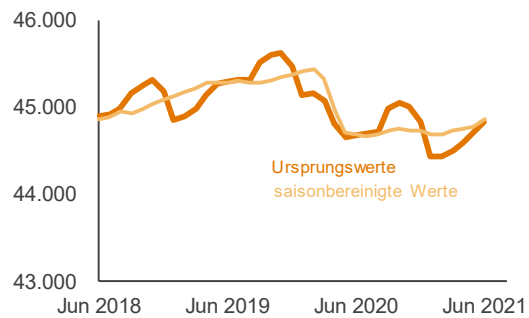

Sozialversicherungspflichtig Beschäftigte (Ursprungs- und saisonbereinigte Werte)
 Jun. 2018 bis Jun. 2021

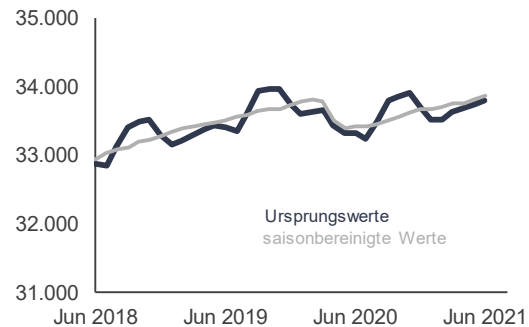

Ausschließlich geringfügig entlohnte Beschäftigte (Ursprungswert- und saisonbereinigte Werte)
 Jun. 2018 bis Jun. 2021

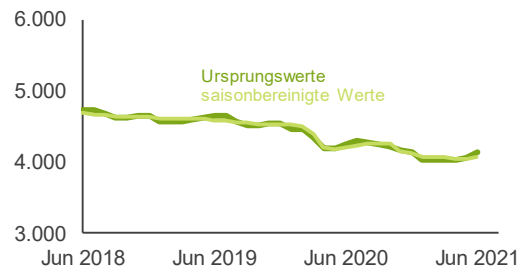

1) Quelle: Statistisches Bundesamt, Erwerbstätige im Inland. (Stand: Juni 2021)

Die Zahl der sozialversicherungspflichtig Beschäftigten hat nach neuesten vorläufigen Hochrechnungen der Bundesagentur für Arbeit von **Mai auf Juni** um 52.000 auf 33,79 Mio zugenommen. Saisonbereinigt

errechnet sich im Juni eine Zunahme von 79.000, nach +42.000 im Mai und +13.000 im April. Im **Vergleich zum Vorjahr** werden für den Juni 463.000 oder 1,4 Prozent sozialversicherungspflichtig Beschäftigte mehr gezählt, nach +407.000 oder +1,2 Prozent im Mai.

Im Juni waren von den 33,79 Mio sozialversicherungspflichtig Beschäftigten nach vorläufigen Hochrechnungen 23,90 Mio oder 71 Prozent **in Vollzeit** und 9,89 Mio oder 29 Prozent **in Teilzeit** tätig. Die Anzahl der Vollzeitbeschäftigten ist im Vergleich zum Vorjahr um 203.000 bzw. 0,9 Prozent gestiegen. Die Teilzeitbeschäftigung konnte einen Zuwachs von 260.000 bzw. 2,7 Prozent verzeichnen.

Die deutsche Wirtschaft hat sich im zweiten Quartal deutlich erholt. Es bestehen jedoch Unsicherheiten aufgrund der unklaren weiteren Entwicklung der Pandemie. Im August hat sich der Arbeitsmarkt nochmal erheblich gebessert. So sind Arbeitslosigkeit und Unterbeschäftigung saisonbereinigt merklich gesunken. Der erhöhende Einfluss der Corona-Krise wird kleiner, ist aber weiterhin deutlich sichtbar. Nach Schätzung der Statistik der Bundesagentur für Arbeit ist das Niveau der Arbeitslosigkeit aufgrund der Corona-Krise noch um 261.000 erhöht. Die gemeldete Nachfrage nach neuen Mitarbeitern blieb im August hoch.

Im Juni errechnet sich für die Beschäftigtenzahl in **Westdeutschland** im **Vorjahresvergleich** ein Plus von 1,4 Prozent, in Ostdeutschland von 1,5 Prozent.

Zahl der sozialversicherungspflichtig Beschäftigten - Betrachtung nach Branchen im Vorjahresvergleich

Juni 2021

Veränderung zum Vorjahr in Prozent

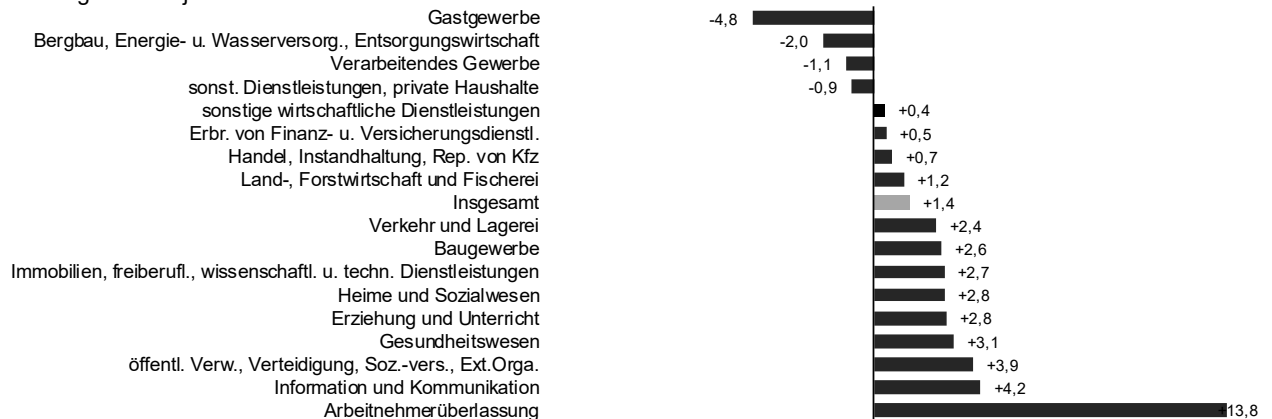

Die Betrachtung nach **Branchen** zeigt im Vorjahresvergleich überwiegend Zuwächse. Dabei gab es im Juni in absoluter Rechnung die deutlichsten prozentualen Anstiege bei der Arbeitnehmerüberlassung (+13,8 Prozent; +87.000) und bei der Information und Kommunikation (+4,2 Prozent oder +49.000). Die größten Beschäftigungsverluste verzeichneten die Branchen Gastgewerbe (-4,8 Prozent bzw. -49.000) und Bergbau/Energie/Wasser/Entsorgung (-2,0 Prozent bzw. -12.000).

2. Entwicklung der Erwerbstätigkeit

Nach den jüngsten vorläufigen Angaben des Statistischen Bundesamtes ist die Zahl der **Erwerbstätigen**¹⁾ im Inland im Juni saisonbereinigt um 83.000 gestiegen, nach +20.000 im Mai und +11.000 im April. Nicht saisonbereinigt werden für Juni 44,84 Mio Erwerbstätige ausgewiesen. Gegenüber dem Vorjahr liegt die Erwerbstätigkeit um 162.000 oder 0,4 Prozent höher.

Veränderung gegenüber dem Vorjahr (Ursprungswerte) in Tausend
Deutschland

Sozialversicherungspflichtig Beschäftigte
Jun. 2018 bis Jun. 2021

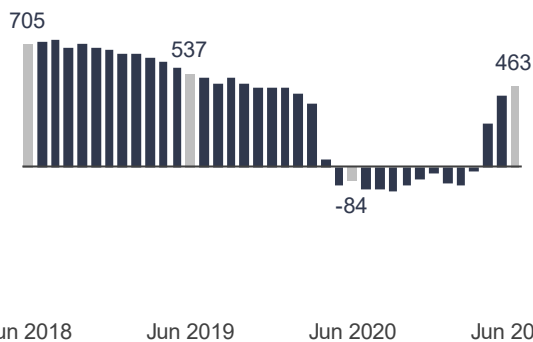

Erwerbstätige¹⁾

Jun. 2018 bis Jun. 2021 (Datenstand : Aug. 2021)

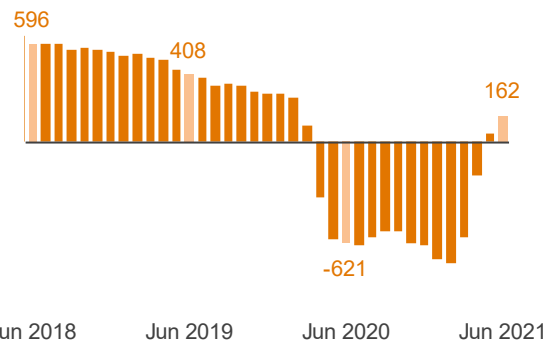

1) Quelle: Statistisches Bundesamt, Erwerbstätige im Inland. (Stand: Juni 2021)

3. Entwicklung der geringfügig entlohnten Beschäftigung

Im Juni waren in Deutschland nach vorläufigen Berechnungen der Statistik der Bundesagentur für Arbeit insgesamt 7,14 Mio Menschen **geringfügig entlohnt beschäftigt**. Davon waren 4,13 Mio Personen oder 58 Prozent ausschließlich und 3,00 Mio oder 42 Prozent in einem Nebenjob geringfügig entlohnt beschäftigt. Gegenüber dem Vormonat ist die Gesamtzahl der Minijobber um 134.000 oder 1,9 Prozent gestiegen. Saisonbereinigt errechnet sich im Juni eine Zunahme von 100.000 oder 1,4 Prozent. Im Vorjahresvergleich ergab sich ein Plus von 60.000 oder 0,8 Prozent.

Geringfügig entlohnte Beschäftigte (in Tausend)

Deutschland

Jun. 2018 bis Jun. 2021

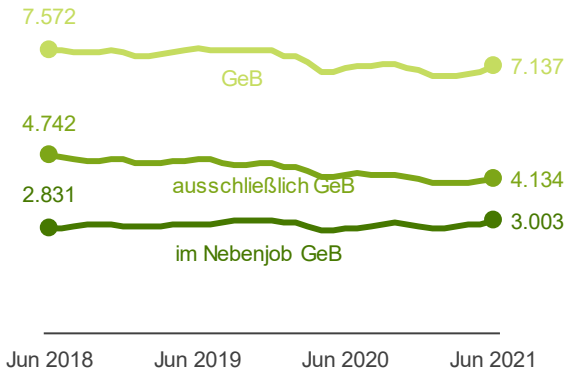

Ausschließlich geringfügig entlohnte Beschäftigte

(Veränderung gegenüber Vorjahr in Tausend)

Deutschland

Jun. 2018 bis Jun. 2021

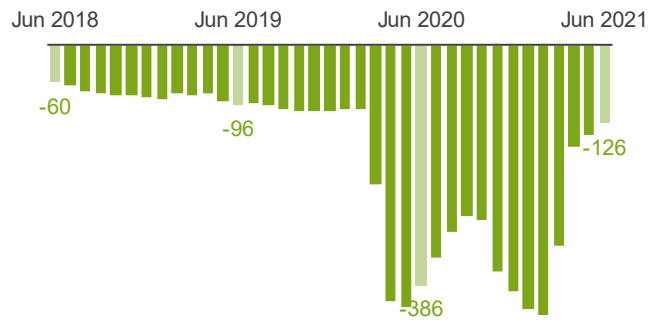

In die Erwerbstätigenrechnung gehen allein die **ausschließlich geringfügig entlohnten Beschäftigten** ein, da die Nebenjobber bereits mit ihrer Hauptbeschäftigung gezählt werden. Die Zahl der Arbeitnehmer, die ausschließlich einen Minijob ausüben, ist von Mai auf Juni um 72.000 oder 1,8 Prozent gestiegen. Saisonbereinigt ist im Juni ein Anstieg von 46.000 oder 1,1 Prozent zu verzeichnen. Im Vorjahresvergleich gab es im Juni eine Abnahme in Höhe von 126.000 oder 3,0 Prozent.

Im Juni ist die Zahl der **geringfügig entlohnten Beschäftigten in einem Nebenjob** um 63.000 oder 2,1 Prozent gestiegen. Saisonbereinigt ist im Juni ein Anstieg von 54.000 oder 1,8 Prozent zu verzeichnen. Gegenüber dem Vorjahr errechnet sich eine Zunahme von 186.000 oder 6,6 Prozent.

Die Betrachtung nach **Branchen** zeigt im Vorjahresvergleich überwiegend Zuwächse. Dabei gab es im Juni in prozentualer Rechnung die deutlichsten Anstiege im Gesundheitswesen (+8,6 Prozent; +36.500) und im Bereich Pflege und Soziales (+4,4 Prozent oder +13.900). Die größten Beschäftigungsverluste verzeichneten die Branchen Information und Kommunikation (-4,9 Prozent bzw. -6.500) und Gastgewerbe (-3,6 Prozent bzw. -30.400).

Zahl der geringfügig entlohnten Beschäftigten - Betrachtung nach Branchen im Vorjahresvergleich

Jun 2021

Veränderung zum Vorjahr in Prozent

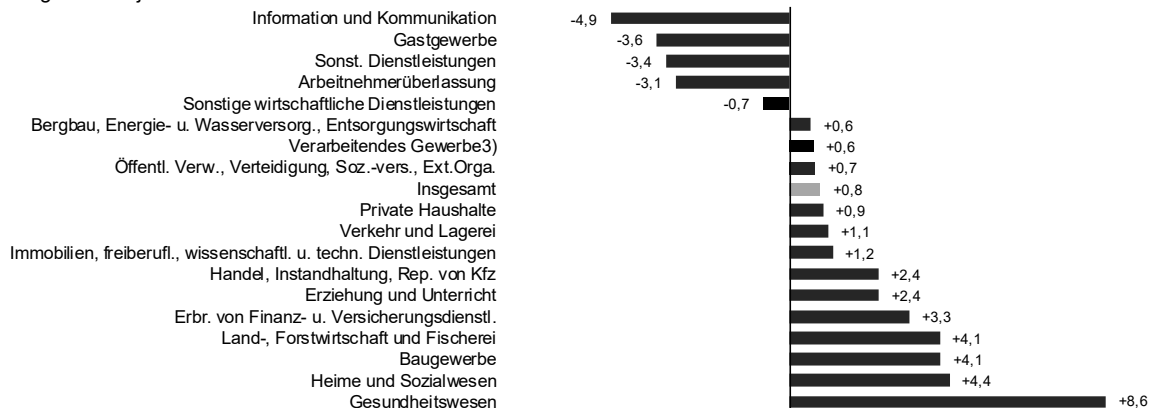

4. Beschäftigungsfördernde Maßnahmen in Deutschland

Monat	Bestand an Teilnehmern in geförderte Erwerbstätigkeit ¹⁾							
	Geförderte sozialversicherungspflichtige Beschäftigung				Rechts- verhältnis eigener Art	Selbständigkeit		
	Eingliederungs- zuschüsse (einschl. §§ 88, 90 u. 131 SGB III)	Sonstige Förderung abhängiger Beschäftigung bei Aufnahme einer Erwerbs- tätigkeit ²⁾⁴⁾	Förderung von Arbeitsver- hältnissen (Rest- abwicklung) ³⁾	Teilhabe am Arbeitsmarkt ⁴⁾	Arbeits- gelegen- heiten mit Mehrauf- wandsent- schädigung	Gründungs- zuschuss	Einstiegs- geld Variante Selbständigkeit	Leistungen zur Eingliederung von Selbständigen
Juni 2020	48.155	30.347	1.149	39.682	55.965	17.918	981	1.371
Juli 2020	47.332	30.138	1.014	40.191	56.621	17.303	946	1.428
August 2020	47.440	30.311	879	40.502	57.229	17.189	934	1.425
September 2020	48.126	31.321	612	41.297	59.047	17.265	953	1.528
Oktober 2020	50.498	33.411	447	41.908	60.853	17.567	933	1.614
November 2020	51.245	35.003	311	42.495	60.128	17.721	912	1.900
Dezember 2020	50.241	35.363	146	42.889	56.526	17.433	886	2.033
Januar 2021	47.532	33.482	24	42.807	49.535	17.609	815	1.872
Februar 2021	46.511	32.682	23	42.874	47.785	17.471	810	2.005
März 2021	46.578	32.523	23	42.675	48.659	17.565	774	2.121
April 2021	48.737	33.600	23	42.525	51.387	17.402	794	2.040
Mai 2021	49.912	34.487	0	42.465	53.316	17.246	839	2.053
Juni 2021 ⁵⁾	51.217	36.029	0	42.476	56.225	17.299	898	2.083
Veränderung gegenüber Vormonat	+1.305	+1.542	+0	+11	+2.909	+53	+59	+30
in %	+2,6	+4,5	X	+0,0	+5,5	+0,3	+7,0	+1,5
Veränderung gegenüber Vorjahresmonat	+3.062	+5.682	-1.149	+2.794	+260	-619	-83	+712
in %	+6,4	+18,7	-100,0	+7,0	+0,5	-3,5	-8,5	+51,9

Erstellungsdatum: 26.08.2021, Zentraler Statistik-Service, Datenstand: August 2021

© Statistik der Bundesagentur für Arbeit

Die regionale Zuordnung der Teilnehmer erfolgt nach dem Wohnortprinzip; der Deutschland-Wert umfasst auch die ausländischen Wohnorte. Endgültige Werte stehen erst nach einer Wartezeit von drei Monaten fest.

- 1) Inkl. Daten der zugelassenen kommunalen Träger.
- 2) Sonstige Förderung abhängiger Beschäftigung bei Aufnahme einer Erwerbstätigkeit enthält: Einstiegsgeld bei abhängiger sv-pflichtiger Erwerbstätigkeit, Beschäftigungszuschuss (Restabwicklung), ESF Bundesprogramm zur Eingliederung langzeitarbeitsloser Leistungsberechtigter (Restabwicklung), Eingliederung von Langzeitarbeitslosen (§16 e SGB II)
- 3) Personen in diesen Maßnahmen sind versicherungsfrei zur Arbeitslosenversicherung (§ 27 Abs. 3 Nr. 5 SGB III).
- 4) Die Zahlen zur "Teilhabe am Arbeitsmarkt" sowie zur "Eingliederung von Langzeitarbeitslosen" sind im Zugang und im Bestand regional unterschiedlich übererfasst. Die einzelnen Werte für die Bundesländer finden Sie unter folgendem Link: Weiter zu "Weitere Informationen", die darunter liegende Datei "Förderung zur Teilhabe am Arbeitsmarkt - Übererfassung nach Regionen".
[Teilhabe am Arbeitsmarkt und Eingliederung von Langzeitarbeitslosen - Übererfassung](#)
- 5) Am aktuellen Rand werden die Daten aufgrund von unterschiedlicher Untererfassung überwiegend hochgerechnet. Dies gilt jedoch nicht für Beschäftigungszuschuss (Restabwicklung), Bundesprogramm Eingliederung langzeitarbeitsloser Leistungsberechtigter (Restabwicklung), Förderung von Arbeitsverhältnissen (Restabwicklung) und Leistungen zur Eingliederung von Selbständigen. Weitere Einzelheiten siehe Blatt "[Methodische Hinweise zur Hochrechnung](#)".

Beschäftigung und Erwerbstätigkeit können auch vom Einsatz arbeitsmarktpolitischer Maßnahmen beeinflusst werden. Dabei sind im Juni die Förderungen der Erwerbstätigkeit im Vorjahresvergleich in den geförderten sozialversicherungspflichtigen Beschäftigungen um 10.000 Förderungen gestiegen. Bei den Arbeitsgelegenheiten mit Mehraufwandsentschädigung ist keine Veränderung zu verzeichnen. Die Summe der Förderung der Selbständigkeit ist unverändert.

Anhang: Methodische Hinweise

Teil 1 - Hochrechnungsverfahren

Auf der Basis der Meldungen zur Sozialversicherung wird monatlich mit 6 Monaten Wartezeit der Bestand an sozialversicherungspflichtig und geringfügig entlohnt Beschäftigten ermittelt. Aufgrund der Abgabefristen und des Meldeflusses sind stabile statistische Ergebnisse aus der Beschäftigtenstatistik erst nach dieser Wartezeit zu erzielen. Um jedoch dem Bedürfnis nach zeitnäheren Ergebnissen gerecht zu werden, wird monatlich zusätzlich der Bestand an sozialversicherungspflichtig Beschäftigten mit 2 und 3 Monaten Wartezeit ermittelt und auf „6-Monatswerte“ hochgerechnet. Die Hochrechnungsformel wird unten beschrieben. Bei der Interpretation der aktuellen Daten ist zu berücksichtigen, dass eine Schätzung zwangsläufig mit Unsicherheiten behaftet ist.

Die Qualität oder der Fehler der Hochrechnung wird gemessen als Abweichung der hochgerechneten 2- bzw. 3-Monatswerte zum Wert nach 6 Monaten Wartezeit. Für die sozialversicherungspflichtige Beschäftigung zeigt sich folgende Entwicklung des Hochrechnungsfehlers:

Sozialversicherungspflichtig Beschäftigte - Hochrechnung (prozentuale Abweichung zum 6-Monatswert)

Deutschland

Feb. 2020 bis Feb. 2021

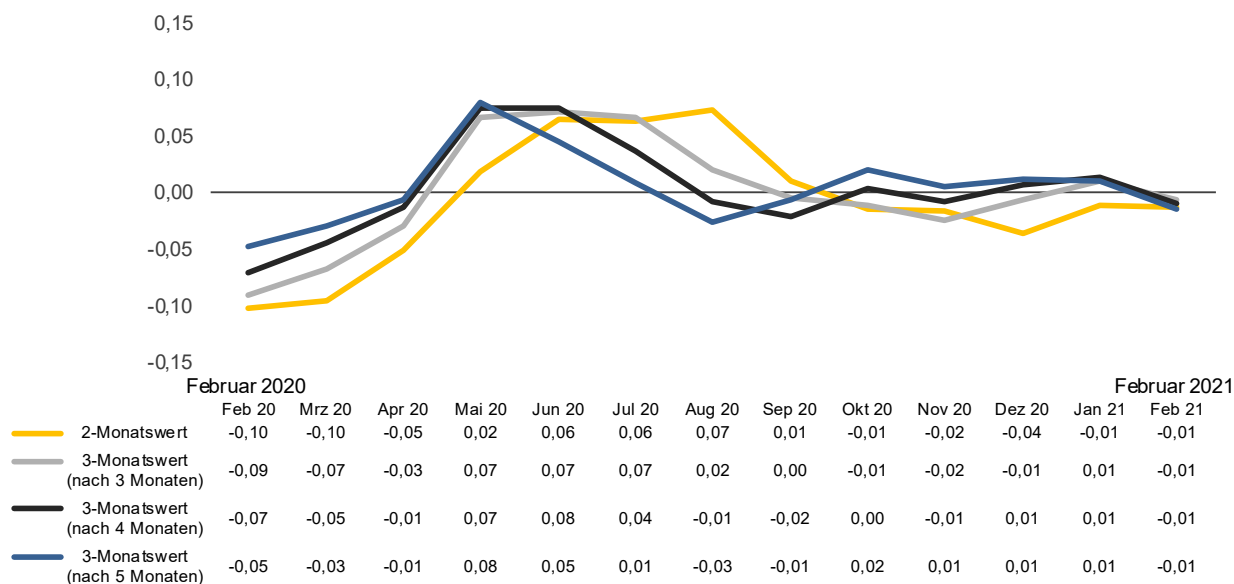

Die hochgerechneten Daten schwankten im Zeitraum Februar 2020 bis Februar 2021 in einer Bandbreite von -0,10 Prozent (Februar 2020) und +0,08 Prozent (Mai 2020). Trotz der insgesamt geringen Abweichungen ist zu bedenken, dass die auf diesen hochgerechneten Beständen basierenden Veränderungs-raten mit höheren Unsicherheiten verbunden sind als die Bestände selbst. Das liegt daran, dass sich die

normalen Veränderungsraten in einer ähnlichen Größenordnung bewegen wie der Hochrechnungsfehler. Entsprechend ist bei der Interpretation der Veränderungsraten dann besondere Vorsicht geboten, wenn sie in regionaler und wirtschaftsfachlicher Differenzierung vorgenommen wird. Um Trendwenden in der Beschäftigung zu identifizieren, ist es unter Umständen besser, lediglich die 6-Monatswerte zu verwenden.

Die hochgerechneten Daten der geringfügig entlohnten Beschäftigten schwankten im Zeitraum Februar 2020 bis Februar 2021 in einer Bandbreite von -0,59 Prozent (Oktober 2020) und +0,93 Prozent (Juni 2020).

Geringfügig entlohnte Beschäftigte - Hochrechnung (prozentuale Abweichung zum 6-Monatswert)

Deutschland

Feb. 2020 bis Feb. 2021

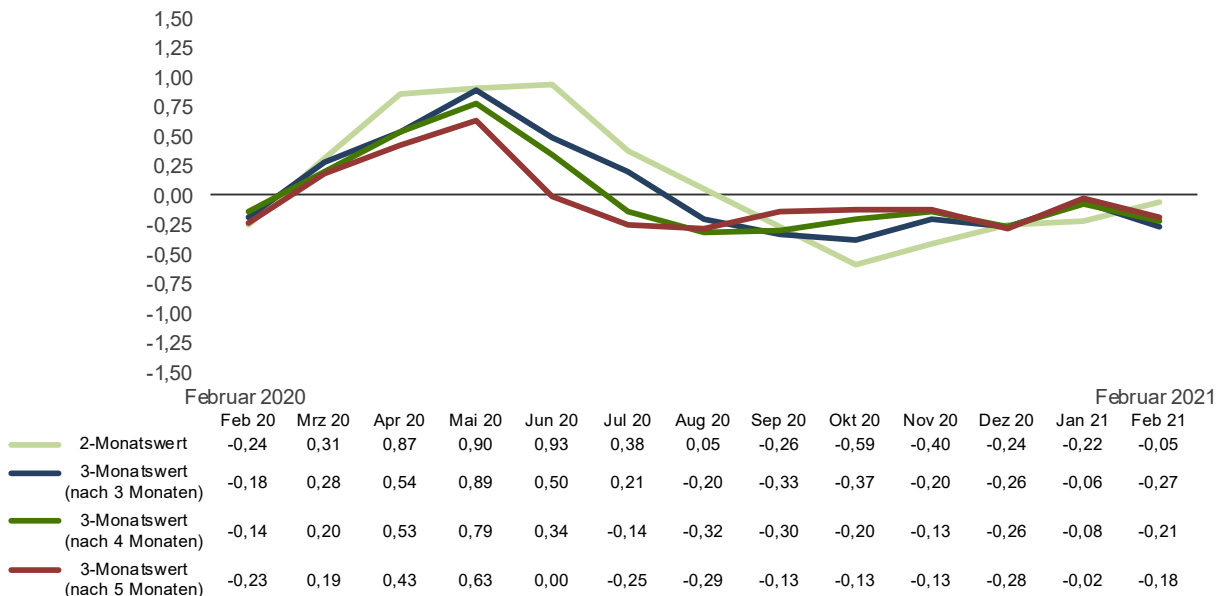

Formel der Hochrechnung für die sozialversicherungspflichtige und geringfügig entlohnte Beschäftigung (am Beispiel des 2 Monatswertes)

$$\beta_{t,2} = \frac{1}{3} \sum_{i=4}^6 \frac{X(t-i),6 / X(t-i),2}{X(t-i-12),6 / X(t-i-12),2}$$

$$\gamma_{t,2} = \frac{1}{2} \left(\frac{X(t-12),6}{X(t-12),2} + \frac{X(t-24),6}{X(t-24),2} \right)$$

$$\alpha_{t,2} = \beta_{t,2} * \gamma_{t,2}$$

$$\hat{X}_{t,6} = \alpha_{t,2} * X_{t,2}$$

Die Hochrechnung der 3-Monatswerte erfolgt analog.

Dabei bedeutet:

$\hat{X}_{t,6}$	hochgerechneter Wert zum Zeitpunkt t
t	Berichtsmonat
$X_{t,2}$	Ergebnis der Totalauswertung zum Zeitpunkt t mit 2 Monaten Wartezeit
$\alpha_{t,2}$	Hochrechnungsfaktor für $X_{t,2}$
$\beta_{t,2}$	Korrekturfaktor Trend (gleitender 3-Monats-Schnitt)
$\gamma_{t,2}$	Korrekturfaktor Saison (Stützwerte Vorjahre)

Methodische Hinweise zur Hochrechnung begonnener sozialversicherungspflichtiger Beschäftigungsverhältnisse

Die Anzahl der im Kalendermonat begonnenen sozialversicherungspflichtigen Beschäftigungsverhältnisse wird auf Basis der Meldungen zur Sozialversicherung nach zwei, drei und sechs Monaten ermittelt. Aufgrund der Abgabefristen und des Meldeflusses sind stabile statistische Ergebnisse aus der Beschäftigungsstatistik erst nach sechs Monaten zu erzielen. Um dem Bedürfnis nach zeitnäheren Ergebnissen gerecht zu werden, wird monatlich die Anzahl der im Kalendermonat begonnenen Beschäftigungsverhältnisse, die nach zwei bzw. drei Monaten vorliegen, auf 6-Monatswerte hochgerechnet.

Hochrechnung

Die hochgerechnete Messgröße ist die Anzahl der begonnenen sozialversicherungspflichtigen Beschäftigungsverhältnisse (ohne Ausbildungsverhältnisse) im Kalendermonat. Da diese Messgröße eine ausgeprägte Saisonfigur aufweist und zudem die Entwicklung am aktuellen Rand konjunkturellen Einflüssen unterliegt, kommt eine Hochrechnungsformel mit Saison- und Trendfaktor zur Anwendung. Dadurch wer-

den zum einen saisonale Effekte in den Daten berücksichtigt, die sich innerhalb des Jahresverlaufs ergeben und zum anderen auch Trendeffekte, also die Entwicklung aus einer längeren Zeitreihe über die Jahre hinweg.

Weitere Hinweise

Die begonnenen sozialversicherungspflichtigen Ausbildungsverhältnisse werden aufgrund ihrer Besonderheit nicht in die Hochrechnung einbezogen. Diese werden häufig in den Monaten August, September und Oktober begonnen. Der Schwerpunkt innerhalb dieser Monate ist zudem vom jeweiligen Bundesland abhängig und auch in starkem Maße vom Kalenderjahr (was auf variable Ferienenden zurückzuführen ist). Die Hochrechnung erfolgt auf Basis der Länder gekreuzt mit einer in zwölf Kategorien zusammengefassten wirtschaftsfachlichen Gliederung (WZ 2008). Aggregate, wie z. B. Regionaldirektionen oder Deutschland, werden nicht hochgerechnet, sondern durch Aufsummierung der hochgerechneten Ergebnisse auf unterster Ebene gebildet. Damit wird die Konsistenz der Eckzahlen gewährleistet. Ausführliche methodische Erläuterungen (inkl. Hochrechnungsformel) stehen im Methodenbericht zur ["Hochrechnung begonnener sozialversicherungspflichtiger Beschäftigungsverhältnisse"](#)

Teil 2 – weitere methodische Hinweise

Grundlage der Statistik bildet das Meldeverfahren zur Sozialversicherung, in das alle Arbeitnehmer (einschließlich der zu ihrer Berufsausbildung Beschäftigten) einbezogen sind, die der Kranken- oder Rentenversicherungspflicht oder Versicherungspflicht nach dem SGB III unterliegen. Das Meldeverfahren umfasst auch die geringfügig entlohnte Beschäftigung nach der so genannten Minijob-Regelung.

Eine geringfügig entlohnte Beschäftigung nach § 8 Abs. 1 Nr. 1 SGB IV liegt vor, wenn das Arbeitsentgelt aus dieser Beschäftigung (§ 14 SGB IV) regelmäßig im Monat 450,- Euro nicht überschreitet (bis 31.12.2012 400,- Euro). Werden von derselben Person mehrere geringfügige Beschäftigungen (geringfügig entlohnte oder kurzfristige Beschäftigungen) oder geringfügig entlohnte Beschäftigungen und nicht geringfügige Beschäftigungen ausgeübt, so sind sie zusammenzurechnen (§ 8 Abs. 2 SGB IV). Seit April 2003 gilt in diesem Zusammenhang, dass eine geringfügig entlohnte Beschäftigung, die neben einer nicht geringfügigen Beschäftigung ausgeübt wird, bei der Zusammenrechnung unberücksichtigt bleibt. Ansonsten liegt eine geringfügige Beschäftigung dann nicht mehr vor, wenn durch die Zusammenrechnung eine der Grenzen des § 8 Abs. 1 SGB IV überschritten wird.

Neben der Bundesagentur für Arbeit veröffentlicht auch die **Minijob-Zentrale der Bundesknappschaft**, die als zentrale Meldestelle für geringfügige Beschäftigung fungiert, Zahlen zu den Minijobs. Die Angaben beider Institutionen weichen zum Teil deutlich voneinander ab. Die Unterschiede liegen vor allem in den verschiedenen Wartezeiten zwischen Stichtag und Auswertelauf begründet. Während die Minijob-Zentrale sehr kurzfristig Daten im Rahmen eines Geschäftsberichts vorlegt, bereitet die Bundesagentur für Arbeit die Stichtagsdaten nach einer 6-monatigen Wartezeit auf. Damit wird sichergestellt, dass auch verspätete Meldungen, Stornierungen und Berichtigungen in den statistischen Auswertungen berücksichtigt werden und somit eine hohe Datenqualität erreicht wird.

Regionale Zuordnung: Die regionale Zuordnung in dieser Veröffentlichung richtet sich nach dem Arbeitsort des Beschäftigten.

Gebietsstand:

Westdeutschland = Alte Länder ohne Berlin

Ostdeutschland = Neue Länder und Berlin

Arbeitnehmerüberlassung (Wirtschaftsgruppen 782 (befristete Überlassung von Arbeitskräften) + 783 (sonstige Überlassung von Arbeitskräften) WZ2008:

Die Abgrenzung der Beschäftigten in Arbeitnehmerüberlassung erfolgt in dieser Veröffentlichung über die wirtschaftsfachliche Zuordnung (Wirtschaftsgruppen 782 (befristete Überlassung von Arbeitskräften) und 783 (sonstige Überlassung von Arbeitskräften) nach der WZ2008). In den Tabellen 1.2.ff werden ausschließlich die sozialversicherungspflichtig Beschäftigten und ab der Tabelle 2.4.ff die geringfügig entlohnt Beschäftigten dargestellt. Diese statistischen Ergebnisse sind nicht mit der Statistik über Leiharbeiter vergleichbar.

Tabellenanhang:

Sozialversicherungspflichtig Beschäftigte

Zeitreihen

- 1.1.1 Deutschland, West- und Ostdeutschland
- 1.1.2 Deutschland, West- und Ostdeutschland – saisonbereinigt
- 1.1.3 Deutschland nach Merkmalen (Männer, Frauen, Vollzeit- und Teilzeitbeschäftigte)
- 1.1.4 Ländertabelle

Regionen nach Wirtschaftsabschnitten WZ 2008

Deutschland, West- und Ostdeutschland

- 1.2.1 Deutschland
- 1.2.1_saison Deutschland - saisonbereinigt
- 1.2.2 Westdeutschland
- 1.2.3 Ostdeutschland

Länder

- 1.2.4 Schleswig-Holstein
- 1.2.5 Hamburg
- 1.2.6 Niedersachsen
- 1.2.7 Bremen
- 1.2.8 Nordrhein-Westfalen
- 1.2.9 Hessen
- 1.2.10 Rheinland-Pfalz
- 1.2.11 Baden-Württemberg
- 1.2.12 Bayern
- 1.2.13 Saarland
- 1.2.14 Berlin
- 1.2.15 Brandenburg
- 1.2.16 Mecklenburg-Vorpommern
- 1.2.17 Sachsen
- 1.2.18 Sachsen-Anhalt
- 1.2.19 Thüringen

Regionaldirektionen

- 1.2.20 Nord
- 1.2.21 Niedersachsen-Bremen
- 1.2.22 Nordrhein-Westfalen
- 1.2.23 Hessen
- 1.2.24 Rheinland-Pfalz/Saarland
- 1.2.25 Baden-Württemberg
- 1.2.26 Bayern
- 1.2.27 Berlin-Brandenburg
- 1.2.28 Sachsen-Anhalt/Thüringen
- 1.2.29 Sachsen

Geringfügig entlohnte Beschäftigte

- 2.1 Deutschland, West- und Ostdeutschland
 - 2.2 Deutschland, West- und Ostdeutschland – saisonbereinigt
 - 2.3.1 Geringfügig entlohnte Beschäftigte
 - 2.3.2 Ausschließlich geringfügig entlohnte Beschäftigte
 - 2.3.3 Im Nebenjob geringfügig entlohnte Beschäftigte
- nach Wirtschaftsabschnitten WZ 2008**
- 2.4.1 Ausschließlich geringfügig entlohnte Beschäftigte
 - 2.4.2 Im Nebenjob geringfügig entlohnte Beschäftigte
 - 2.4.3 Geringfügig entlohnte Beschäftigte – Insgesamt

**Begonnene sozialversicherungspflichtige Beschäftigungsverhältnisse
(ohne Auszubildende)**

- 3.1 nach Regionen (Länder und Regionaldirektion)
- 3.2 nach Wirtschaftsabschnitten WZ 2008

1.1.1 Sozialversicherungspflichtig Beschäftigte

Deutschland, West- und Ostdeutschland (Arbeitsort)

Stichtag Ende..	Deutschland ³⁾					Westdeutschland					Ostdeutschland				
	Insgesamt	Veränderung zum				Insgesamt	Veränderung zum				Insgesamt	Veränderung zum			
		Vormonat		Vorjahr			Vormonat		Vorjahr			Vormonat		Vorjahr	
		abs.	in %	abs.	in %		abs.	in %	abs.	in %		abs.	in %	abs.	in %
1	2	3	4	5	6	7	8	9	10	11	12	13	14	15	
2021 Juni ¹⁾	33.786.200	51.600	0,2	463.200	1,4	27.541.900	35.400	0,1	371.500	1,4	6.244.100	16.200	0,3	93.000	1,5
2021 Mai ²⁾	33.734.600	59.500	0,2	406.500	1,2	27.506.500	50.100	0,2	326.200	1,2	6.227.900	9.200	0,1	81.400	1,3
2021 April ²⁾	33.675.100	53.000	0,2	245.000	0,7	27.456.400	41.000	0,1	191.800	0,7	6.218.700	12.500	0,2	54.600	0,9
2021 März ²⁾	33.622.100	100.900	0,3	-26.100	-0,1	27.415.400	79.600	0,3	-26.200	-0,1	6.206.200	22.600	0,4	900	0,0
2021 Februar	33.521.176	5.714	0,0	-102.569	-0,3	27.335.772	6.212	0,0	-87.207	-0,3	6.183.645	-543	0,0	-14.672	-0,2
2021 Januar	33.515.462	-184.822	-0,5	-92.272	-0,3	27.329.560	-145.236	-0,5	-79.418	-0,3	6.184.188	-40.205	-0,6	-11.419	-0,2
2020 Dezember	33.700.284	-198.947	-0,6	-39.840	-0,1	27.474.796	-160.790	-0,6	-34.890	-0,1	6.224.393	-38.027	-0,6	-4.492	-0,1
2020 November	33.899.231	37.193	0,1	-68.579	-0,2	27.635.586	30.247	0,1	-56.897	-0,2	6.262.420	7.042	0,1	-10.844	-0,2
2020 Oktober	33.862.038	70.173	0,2	-104.033	-0,3	27.605.339	55.846	0,2	-86.920	-0,3	6.255.378	15.608	0,3	-16.579	-0,3
2020 September	33.791.865	309.657	0,9	-146.294	-0,4	27.549.493	255.833	0,9	-119.776	-0,4	6.239.770	53.685	0,9	-26.329	-0,4
2020 August	33.482.208	249.071	0,7	-127.992	-0,4	27.293.660	206.524	0,8	-96.948	-0,4	6.186.085	42.181	0,7	-30.993	-0,5
2020 Juli	33.233.137	-89.815	-0,3	-126.828	-0,4	27.087.136	-83.281	-0,3	-96.090	-0,4	6.143.904	-7.182	-0,1	-30.764	-0,5
2020 Juni	33.322.952	-5.101	0,0	-84.310	-0,3	27.170.417	-9.916	0,0	-53.013	-0,2	6.151.086	4.584	0,1	-31.169	-0,5
2020 Mai	33.328.053	-102.076	-0,3	-104.620	-0,3	27.180.333	-84.306	-0,3	-68.159	-0,3	6.146.502	-17.615	-0,3	-36.073	-0,6
2020 April	33.430.129	-218.054	-0,6	46.977	0,1	27.264.639	-176.915	-0,6	55.280	0,2	6.164.117	-41.171	-0,7	-7.689	-0,1
2020 März	33.648.183	24.438	0,1	362.010	1,1	27.441.554	18.575	0,1	303.578	1,1	6.205.288	6.971	0,1	58.694	1,0
2020 Februar	33.623.745	16.011	0,0	424.601	1,3	27.422.979	14.001	0,1	352.674	1,3	6.198.317	2.710	0,0	71.218	1,2
2020 Januar	33.607.734	-132.390	-0,4	452.042	1,4	27.408.978	-100.708	-0,4	378.092	1,4	6.195.607	-33.278	-0,5	73.175	1,2
2019 Dezember	33.740.124	-227.686	-0,7	453.912	1,4	27.509.686	-182.797	-0,7	387.462	1,4	6.228.885	-44.379	-0,7	66.129	1,1
2019 November	33.967.810	1.739	0,0	455.178	1,4	27.692.483	224	0,0	391.067	1,4	6.273.264	1.307	0,0	63.549	1,0
2019 Oktober	33.966.071	27.912	0,1	477.912	1,4	27.692.259	22.990	0,1	414.292	1,5	6.271.957	5.858	0,1	63.642	1,0
2019 September	33.938.159	327.959	1,0	516.143	1,5	27.669.269	278.661	1,0	449.096	1,6	6.266.099	49.021	0,8	66.831	1,1
2019 August	33.610.200	250.235	0,8	479.117	1,4	27.390.608	207.382	0,8	416.667	1,5	6.217.078	42.410	0,7	62.306	1,0
2019 Juli	33.359.965	-47.297	-0,1	516.422	1,6	27.183.226	-40.204	-0,1	451.409	1,7	6.174.668	-7.587	-0,1	64.560	1,1
2019 Juni	33.407.262	-25.411	-0,1	537.034	1,6	27.223.430	-25.062	-0,1	467.566	1,7	6.182.255	-320	0,0	69.508	1,1
2019 Mai	33.432.673	49.521	0,1	575.362	1,8	27.248.492	39.133	0,1	500.028	1,9	6.182.575	10.769	0,2	75.221	1,2
2019 April	33.383.152	96.979	0,3	600.979	1,8	27.209.359	71.383	0,3	516.613	1,9	6.171.806	25.212	0,4	84.129	1,4
2019 März	33.286.173	87.029	0,3	625.681	1,9	27.137.976	67.671	0,2	536.412	2,0	6.146.594	19.495	0,3	89.327	1,5
2019 Februar	33.199.144	43.452	0,1	648.396	2,0	27.070.305	39.419	0,1	555.231	2,1	6.127.099	4.667	0,1	93.055	1,5
2019 Januar	33.155.692	-130.520	-0,4	651.279	2,0	27.030.886	-91.338	-0,3	554.515	2,1	6.122.432	-40.324	-0,7	96.155	1,6
2018 Dezember	33.286.212	-226.420	-0,7	677.344	2,1	27.122.224	-179.192	-0,7	574.614	2,2	6.162.756	-46.959	-0,8	102.349	1,7
2018 November	33.512.632	24.473	0,1	683.014	2,1	27.301.416	23.449	0,1	581.653	2,2	6.209.715	1.400	0,0	101.270	1,7
2018 Oktober	33.488.159	66.143	0,2	710.658	2,2	27.277.967	57.794	0,2	604.791	2,3	6.208.315	9.047	0,1	105.711	1,7
2018 September	33.422.016	290.933	0,9	690.264	2,1	27.220.173	246.232	0,9	587.923	2,2	6.199.268	44.496	0,7	101.494	1,7
2018 August	33.131.083	287.540	0,9	734.966	2,3	26.973.941	242.124	0,9	622.605	2,4	6.154.772	44.664	0,7	112.176	1,9
2018 Juli	32.843.543	-26.685	-0,1	715.631	2,2	26.731.817	-24.047	-0,1	607.530	2,3	6.110.108	-2.639	0,0	107.975	1,8
2018 Juni	32.870.228	12.917	0,0	705.255	2,2	26.755.864	7.400	0,0	595.604	2,3	6.112.747	5.393	0,1	109.553	1,8

© Statistik der Bundesagentur für Arbeit

1) auf 6-Monatswert hochgerechneter/gerundeter 2-Monatswert

2) auf 6-Monatswert hochgerechneter/gerundeter 3-Monatswert

3) inkl. regional nicht zuordenbaren Fällen

1.1.2 Sozialversicherungspflichtig Beschäftigte (saisonbereinigte Zeitreihe)

Deutschland, West- und Ostdeutschland (Arbeitsort)

Stichtag Ende..	Deutschland ³⁾			Westdeutschland			Ostdeutschland		
	Insgesamt	Veränderung zum		Insgesamt	Veränderung zum		Insgesamt	Veränderung zum	
		Vormonat			Vormonat			Vormonat	
		abs.	in %		abs.	in %		abs.	in %
1	2	3	6	7	8	9	10	11	
2021 Juni ¹⁾	33.881.000	79.000	0,2	27.626.000	63.000	0,2	6.254.000	13.000	0,2
2021 Mai ²⁾	33.802.000	42.000	0,1	27.563.000	37.000	0,1	6.240.000	4.000	0,1
2021 April ²⁾	33.760.000	13.000	0,0	27.526.000	16.000	0,1	6.236.000	0	0,0
2021 März ²⁾	33.747.000	36.000	0,1	27.510.000	35.000	0,1	6.236.000	6.000	0,1
2021 Februar	33.711.000	24.000	0,1	27.474.000	19.000	0,1	6.230.000	4.000	0,1
2021 Januar	33.687.000	7.000	0,0	27.455.000	1.000	0,0	6.226.000	5.000	0,1
2020 Dezember	33.680.000	64.000	0,2	27.454.000	49.000	0,2	6.222.000	12.000	0,2
2020 November	33.616.000	58.000	0,2	27.405.000	46.000	0,2	6.209.000	11.000	0,2
2020 Oktober	33.557.000	63.000	0,2	27.359.000	47.000	0,2	6.198.000	13.000	0,2
2020 September	33.495.000	35.000	0,1	27.311.000	24.000	0,1	6.185.000	11.000	0,2
2020 August	33.460.000	30.000	0,1	27.287.000	25.000	0,1	6.174.000	7.000	0,1
2020 Juli	33.429.000	12.000	0,0	27.262.000	8.000	0,0	6.166.000	6.000	0,1
2020 Juni	33.417.000	27.000	0,1	27.255.000	21.000	0,1	6.160.000	4.000	0,1
2020 Mai	33.391.000	-122.000	-0,4	27.234.000	-99.000	-0,4	6.156.000	-24.000	-0,4
2020 April	33.513.000	-262.000	-0,8	27.332.000	-203.000	-0,7	6.180.000	-56.000	-0,9
2020 März	33.774.000	-42.000	-0,1	27.536.000	-27.000	-0,1	6.236.000	-10.000	-0,2
2020 Februar	33.816.000	31.000	0,1	27.563.000	25.000	0,1	6.246.000	6.000	0,1
2020 Januar	33.785.000	58.000	0,2	27.538.000	44.000	0,2	6.241.000	12.000	0,2
2019 Dezember	33.726.000	41.000	0,1	27.494.000	32.000	0,1	6.228.000	8.000	0,1
2019 November	33.685.000	24.000	0,1	27.462.000	17.000	0,1	6.221.000	6.000	0,1
2019 Oktober	33.661.000	25.000	0,1	27.445.000	18.000	0,1	6.215.000	5.000	0,1
2019 September	33.637.000	54.000	0,2	27.427.000	47.000	0,2	6.210.000	7.000	0,1
2019 August	33.583.000	28.000	0,1	27.380.000	22.000	0,1	6.203.000	7.000	0,1
2019 Juli	33.554.000	55.000	0,2	27.358.000	50.000	0,2	6.196.000	6.000	0,1
2019 Juni	33.499.000	10.000	0,0	27.307.000	9.000	0,0	6.190.000	0	0,0
2019 Mai	33.489.000	25.000	0,1	27.298.000	23.000	0,1	6.189.000	2.000	0,0
2019 April	33.463.000	51.000	0,2	27.275.000	44.000	0,2	6.187.000	8.000	0,1
2019 März	33.412.000	18.000	0,1	27.232.000	20.000	0,1	6.179.000	1.000	0,0
2019 Februar	33.394.000	52.000	0,2	27.211.000	46.000	0,2	6.177.000	6.000	0,1
2019 Januar	33.342.000	58.000	0,2	27.165.000	51.000	0,2	6.172.000	6.000	0,1
2018 Dezember	33.283.000	48.000	0,1	27.114.000	39.000	0,1	6.166.000	8.000	0,1
2018 November	33.235.000	49.000	0,1	27.076.000	42.000	0,2	6.158.000	6.000	0,1
2018 Oktober	33.187.000	70.000	0,2	27.034.000	58.000	0,2	6.152.000	10.000	0,2
2018 September	33.117.000	18.000	0,1	26.975.000	16.000	0,1	6.141.000	2.000	0,0
2018 August	33.099.000	69.000	0,2	26.959.000	59.000	0,2	6.139.000	10.000	0,2
2018 Juli	33.029.000	74.000	0,2	26.900.000	64.000	0,2	6.129.000	11.000	0,2
2018 Juni	32.955.000	49.000	0,1	26.836.000	42.000	0,2	6.117.000	7.000	0,1

© Statistik der Bundesagentur für Arbeit

1) auf 6-Monatswert hochgerechneter/gerundeter 2-Monatswert

2) auf 6-Monatswert hochgerechneter/gerundeter 3-Monatswert

3) inkl. regional nicht zuordenbaren Fällen

1.1.3 Sozialversicherungspflichtig Beschäftigte nach Merkmalen

Deutschland (Arbeitsort)

Stichtag Ende...	Insgesamt	Männer			Frauen			Vollzeitbeschäftigte ³⁾			Teilzeitbeschäftigte ³⁾		
		Insgesamt	Veränderung zum Vorjahr		Insgesamt	Veränderung zum Vorjahr		Insgesamt	Veränderung zum Vorjahr		Insgesamt	Veränderung zum Vorjahr	
			abs.	in %		abs.	in %		abs.	in %		abs.	in %
		1	2	3	4	5	6	7	8	9	10	11	12
2021 Juni ¹⁾	33.786.200	18.147.600	253.500	1,4	15.638.600	209.800	1,4	23.898.000	203.200	0,9	9.888.200	260.100	2,7
2021 Mai ²⁾	33.734.600	18.109.200	222.000	1,2	15.625.400	184.500	1,2	23.891.300	179.100	0,8	9.843.300	227.400	2,4
2021 April ²⁾	33.675.100	18.068.000	124.700	0,7	15.607.100	120.200	0,8	23.864.200	77.100	0,3	9.810.900	167.800	1,7
2021 März ²⁾	33.622.100	18.026.600	-30.800	-0,2	15.595.500	4.700	0,0	23.834.500	-82.900	-0,3	9.787.600	56.800	0,6
2021 Februar	33.521.176	17.940.860	-89.909	-0,5	15.580.316	-12.660	-0,1	23.766.271	-135.601	-0,6	9.754.905	33.032	0,3
2021 Januar	33.515.462	17.930.802	-87.346	-0,5	15.584.660	-4.926	0,0	23.763.211	-142.529	-0,6	9.752.251	50.257	0,5
2020 Dezember	33.700.284	18.042.265	-58.083	-0,3	15.658.019	18.243	0,1	23.882.960	-126.738	-0,5	9.817.324	86.898	0,9
2020 November	33.899.231	18.186.058	-82.056	-0,4	15.713.173	13.477	0,1	24.054.272	-158.149	-0,7	9.844.959	89.570	0,9
2020 Oktober	33.862.038	18.170.224	-112.050	-0,6	15.691.814	8.017	0,1	24.058.329	-198.841	-0,8	9.803.709	94.808	1,0
2020 September	33.791.865	18.142.872	-140.451	-0,8	15.648.993	-5.843	0,0	24.031.488	-232.999	-1,0	9.760.377	86.706	0,9
2020 August	33.482.208	17.977.064	-129.101	-0,7	15.505.144	1.109	0,0	23.785.091	-219.577	-0,9	9.697.117	91.586	1,0
2020 Juli	33.233.137	17.853.540	-126.584	-0,7	15.379.597	-244	0,0	23.605.738	-208.643	-0,9	9.627.399	81.816	0,9
2020 Juni	33.322.952	17.894.118	-93.973	-0,5	15.428.834	9.663	0,1	23.694.815	-165.104	-0,7	9.628.137	80.795	0,8
2020 Mai	33.328.053	17.887.174	-105.271	-0,6	15.440.879	651	0,0	23.712.189	-193.196	-0,8	9.615.864	88.576	0,9
2020 April	33.430.129	17.943.256	-16.683	-0,1	15.486.873	63.660	0,4	23.787.062	-109.439	-0,5	9.643.067	156.416	1,6
2020 März	33.648.183	18.057.396	164.037	0,9	15.590.787	197.973	1,3	23.917.380	71.172	0,3	9.730.803	290.838	3,1
2020 Februar	33.623.745	18.030.769	204.441	1,1	15.592.976	220.160	1,4	23.901.872	101.650	0,4	9.721.873	322.951	3,4
2020 Januar	33.607.734	18.018.148	221.655	1,2	15.589.586	230.387	1,5	23.905.740	123.697	0,5	9.701.994	328.345	3,5
2019 Dezember	33.740.124	18.100.348	221.467	1,2	15.639.776	232.445	1,5	24.009.698	138.124	0,6	9.730.426	315.788	3,4
2019 November	33.967.810	18.268.114	221.416	1,2	15.699.696	233.762	1,5	24.212.421	140.836	0,6	9.755.389	314.342	3,3
2019 Oktober	33.966.071	18.282.274	241.049	1,3	15.683.797	236.863	1,5	24.257.170	166.081	0,7	9.708.901	311.831	3,3
2019 September	33.938.159	18.283.323	269.953	1,5	15.654.836	246.190	1,6	24.264.487	199.248	0,8	9.673.671	316.894	3,4
2019 August	33.610.200	18.106.165	248.944	1,4	15.504.035	230.173	1,5	24.004.668	180.440	0,8	9.605.531	298.676	3,2
2019 Juli	33.359.965	17.980.124	276.919	1,6	15.379.841	239.503	1,6	23.814.381	223.817	0,9	9.545.583	292.605	3,2
2019 Juni	33.407.262	17.988.091	291.555	1,6	15.419.171	245.479	1,6	23.859.919	245.955	1,0	9.547.342	291.080	3,1
2019 Mai	33.432.673	17.992.445	318.548	1,8	15.440.228	256.814	1,7	23.905.385	275.705	1,2	9.527.288	299.659	3,2
2019 April	33.383.152	17.959.939	337.892	1,9	15.423.213	263.087	1,7	23.896.501	311.323	1,3	9.486.651	289.658	3,1
2019 März	33.286.173	17.893.359	365.972	2,1	15.392.814	259.709	1,7	23.846.208	337.884	1,4	9.439.965	287.800	3,1
2019 Februar	33.199.144	17.826.328	378.260	2,2	15.372.816	270.136	1,8	23.800.222	358.600	1,5	9.398.922	289.799	3,2
2019 Januar	33.155.692	17.796.493	380.068	2,2	15.359.199	271.211	1,8	23.782.043	362.813	1,5	9.373.649	288.469	3,2
2018 Dezember	33.286.212	17.878.881	400.014	2,3	15.407.331	277.330	1,8	23.871.574	371.880	1,6	9.414.638	305.473	3,4
2018 November	33.512.632	18.046.698	400.502	2,3	15.465.934	282.512	1,9	24.071.585	374.728	1,6	9.441.047	308.298	3,4
2018 Oktober	33.488.159	18.041.225	422.298	2,4	15.446.934	288.360	1,9	24.091.089	398.631	1,7	9.397.070	312.039	3,4
2018 September	33.422.016	18.013.370	411.607	2,3	15.408.646	278.992	1,8	24.065.239	385.688	1,6	9.356.777	304.924	3,4
2018 August	33.131.083	17.857.221	431.582	2,5	15.273.862	303.384	2,0	23.824.228	410.304	1,8	9.306.855	324.675	3,6
2018 Juli	32.843.543	17.703.205	428.931	2,5	15.140.338	286.700	1,9	23.590.564	400.407	1,7	9.252.978	315.243	3,5
2018 Juni	32.870.228	17.696.536	423.243	2,5	15.173.692	282.012	1,9	23.613.964	391.158	1,7	9.256.262	314.123	3,5

© Statistik der Bundesagentur für Arbeit

¹⁾ auf 6-Monatswert hochgerechneter/gerundeter 2-Monatswert

²⁾ auf 6-Monatswert hochgerechneter/gerundeter 3-Monatswert

³⁾ Für Vollzeit- und Teilzeitbeschäftigte sind Vergleiche mit dem Vorjahr ab dem Berichtsmontat Dezember 2015 wieder möglich. Vorherige Vergleiche sind nicht sinnvoll. Ursache dafür sind die Beschäftigten, für die keine Angabe zur Arbeitszeit vorliegt. Aufgrund von Änderungen im Meldeverfahren ist deren Anzahl am aktuellen Rand deutlich gesunken.“

1.1.4 Sozialversicherungspflichtig Beschäftigte nach Ländern und den Regionen der Regionaldirektionen

Regionen der Länder und der Regionaldirektionen (Arbeitsort)

Regionaldirektion Land		auf 6-Monatswert hochgerechneter/gerundeter ...				6-Monatswert										Vergleich 2-Monatswert (Sp. 1)			
		2-Monatswert	3-Monatswert													zum Vormonat		zum Vorjahr	
			2021				2021		2020								abs.	in %	abs.
		Juni	Mai	April	März	Februar	Januar	Dezember	November	Oktober	September	August	Juli	Juni					
1	2	3	4	5	6	7	8	9	10	11	12	13	14	15	16	17			
Nord	1	2.607.500	2.604.800	2.597.400	2.592.700	2.584.707	2.585.334	2.601.581	2.617.815	2.620.530	2.617.504	2.599.507	2.571.234	2.573.168	2.700	0,1	34.300	1,3	
Schleswig-Holstein	2	1.022.900	1.023.100	1.018.000	1.015.700	1.012.123	1.012.142	1.017.659	1.024.063	1.026.013	1.024.808	1.017.003	1.002.795	1.002.902	-200	0,0	20.000	2,0	
Hamburg	3	1.007.700	1.008.800	1.007.700	1.007.100	1.004.504	1.004.450	1.009.725	1.014.223	1.012.043	1.010.164	1.005.355	994.986	997.534	-1.100	-0,1	10.200	1,0	
Mecklenburg-Vorpommern	4	576.900	572.900	571.700	569.900	568.080	568.742	574.197	579.529	582.474	582.532	577.149	573.453	572.732	4.000	0,7	4.200	0,7	
Niedersachsen-Bremen	5	3.394.400	3.388.400	3.382.700	3.377.700	3.366.297	3.365.084	3.387.080	3.406.136	3.403.926	3.398.858	3.376.074	3.339.016	3.349.375	6.000	0,2	45.000	1,3	
Niedersachsen	6	3.058.100	3.052.200	3.047.000	3.042.100	3.032.164	3.030.691	3.050.245	3.067.799	3.066.280	3.062.009	3.041.944	3.007.971	3.016.855	5.900	0,2	41.200	1,4	
Bremen	7	336.300	336.200	335.700	335.600	334.133	334.393	336.835	338.337	337.646	336.849	334.130	331.045	332.520	100	0,0	3.800	1,1	
Nordrhein-Westfalen	8	7.092.800	7.087.900	7.073.500	7.063.600	7.045.954	7.044.371	7.082.335	7.118.541	7.103.078	7.083.446	7.039.004	6.953.199	6.974.006	4.900	0,1	118.800	1,7	
Hessen	9	2.655.900	2.651.900	2.648.100	2.646.900	2.640.075	2.638.826	2.650.830	2.665.457	2.661.844	2.655.313	2.641.275	2.615.330	2.623.535	4.000	0,2	32.400	1,2	
Rheinland-Pfalz-Saarland	10	1.841.300	1.838.800	1.835.500	1.831.100	1.827.732	1.827.024	1.836.586	1.849.381	1.848.054	1.844.252	1.831.898	1.807.181	1.814.357	2.500	0,1	26.900	1,5	
Rheinland-Pfalz	11	1.453.200	1.450.900	1.447.900	1.443.700	1.441.364	1.440.233	1.447.070	1.457.398	1.456.424	1.453.648	1.443.137	1.423.245	1.428.707	2.300	0,2	24.500	1,7	
Saarland	12	388.100	387.900	387.600	387.400	386.368	386.791	389.516	391.983	391.630	390.604	388.761	383.936	385.650	200	0,1	2.500	0,6	
Baden-Württemberg	13	4.779.100	4.770.800	4.762.700	4.759.000	4.749.661	4.749.615	4.771.707	4.793.682	4.788.673	4.778.076	4.713.552	4.709.677	4.726.571	8.300	0,2	52.500	1,1	
Bayern	14	5.748.300	5.736.700	5.728.000	5.714.100	5.689.426	5.688.048	5.718.874	5.764.103	5.761.708	5.754.576	5.669.499	5.664.952	5.682.137	11.600	0,2	66.200	1,2	
Berlin-Brandenburg	15	2.447.600	2.440.700	2.433.100	2.426.700	2.415.023	2.411.969	2.423.683	2.436.314	2.430.027	2.420.656	2.401.537	2.386.332	2.387.666	6.900	0,3	59.900	2,5	
Berlin	16	1.581.700	1.576.600	1.571.400	1.567.800	1.560.249	1.556.696	1.563.139	1.569.569	1.565.439	1.559.449	1.546.134	1.537.755	1.539.285	5.100	0,3	42.400	2,8	
Brandenburg	17	865.900	864.100	861.700	858.900	854.774	855.273	860.544	866.745	864.588	861.207	855.403	848.577	848.381	1.800	0,2	17.500	2,1	
Sachsen-Anhalt-Thüringen	18	1.595.100	1.592.900	1.593.300	1.590.800	1.585.637	1.586.764	1.597.627	1.608.463	1.607.111	1.604.231	1.590.195	1.578.342	1.582.177	2.200	0,1	12.900	0,8	
Sachsen-Anhalt	19	798.600	797.500	798.700	797.600	794.472	795.298	799.650	804.363	803.512	801.736	794.940	788.274	790.366	1.100	0,1	8.200	1,0	
Thüringen	20	796.500	795.400	794.600	793.200	791.165	791.466	797.977	804.100	803.599	802.495	795.255	790.068	791.811	1.100	0,1	4.700	0,6	
Sachsen	21	1.624.400	1.621.800	1.620.200	1.618.700	1.614.905	1.616.713	1.628.886	1.638.114	1.635.766	1.632.351	1.617.204	1.605.777	1.608.511	2.600	0,2	15.900	1,0	
Deutschland	22	33.786.200	33.734.600	33.675.100	33.622.100	33.521.176	33.515.462	33.700.284	33.899.231	33.862.038	33.791.865	33.482.208	33.233.137	33.322.952	51.600	0,2	463.200	1,4	
Westdeutschland	23	27.541.900	27.506.500	27.456.400	27.415.400	27.335.772	27.329.560	27.474.796	27.635.586	27.605.339	27.549.493	27.293.660	27.087.136	27.170.417	35.400	0,1	371.500	1,4	
Ostdeutschland	24	6.244.100	6.227.900	6.218.700	6.206.200	6.183.645	6.184.188	6.224.393	6.262.420	6.255.378	6.239.770	6.186.085	6.143.904	6.151.086	16.200	0,3	93.000	1,5	

1.2.1 Sozialversicherungspflichtig Beschäftigte nach Wirtschaftszweigen WZ 2008

Deutschland (Arbeitsort)

Wirtschaftsabschnitte (WZ 2008) ¹⁾		auf 6-Monatswert hochgerechneter/gerundeter ...				6-Monatswert										Vergleich 2-Monatswert (Sp. 1)			
		2-Monatswert		3-Monatswert		2021					2020					zum Vormonat		zum Vorjahr	
		2021				2021					2020								
		Juni	Mai	April	März	Februar	Januar	Dezember	November	Oktober	September	August	Juli	Juni	abs.	in %	abs.	in %	
		1	2	3	4	5	6	7	8	9	10	11	12	13	14	15	16	17	
Land-, Forstwirtschaft und Fischerei	A	1	256.500	255.300	249.900	243.400	233.814	228.398	228.400	243.516	250.204	257.497	252.408	249.921	253.548	1.200	0,5	3.000	1,2
Bergbau, Energie- u. Wasserversorg., Entsorgungswirtschaft	B, D, E	2	570.500	570.800	570.100	569.900	568.873	568.806	571.170	573.171	572.798	578.767	586.534	582.123	582.092	-300	-0,1	-11.600	-2,0
Verarbeitendes Gewerbe ³⁾	C	3	6.776.200	6.779.500	6.781.900	6.781.000	6.779.643	6.786.915	6.817.327	6.847.269	6.855.605	6.862.478	6.827.206	6.813.110	6.849.696	-3.300	0,0	-73.500	-1,1
dav. Herst. v. überw. häuslich konsumierten Gütern	10-15, 18, 21, 31	4	1.226.600	1.226.000	1.226.900	1.219.500	1.219.701	1.220.687	1.222.342	1.229.359	1.230.531	1.229.647	1.222.626	1.217.028	1.220.933	600	0,0	5.700	0,5
Metall- und Elektroindustrie sowie Stahlindustrie ³⁾	24-30, 32, 33	5	4.364.900	4.368.800	4.370.300	4.376.500	4.377.899	4.384.273	4.407.059	4.423.080	4.430.210	4.436.075	4.414.072	4.408.792	4.433.539	-3.900	-0,1	-68.600	-1,5
Herst. v. Vorleistungsgütern, insb. v. chem. Erzeugn- u Kunststoffwaren	16, 17, 19, 20, 22, 23	6	1.184.700	1.184.700	1.184.800	1.184.900	1.182.043	1.181.955	1.187.926	1.194.830	1.194.864	1.196.756	1.190.508	1.187.290	1.195.224	0	0,0	-10.500	-0,9
Baugewerbe	F	7	1.974.400	1.972.800	1.968.500	1.954.700	1.932.531	1.925.805	1.938.845	1.979.167	1.981.469	1.979.819	1.953.296	1.926.846	1.923.543	1.600	0,1	50.900	2,6
Handel, Instandhaltung, Rep. von Kfz	G	8	4.534.700	4.534.100	4.532.500	4.530.600	4.523.955	4.533.982	4.572.925	4.589.080	4.579.586	4.570.857	4.537.032	4.488.877	4.502.309	600	0,0	32.400	0,7
Verkehr und Lagerei	H	9	1.892.400	1.889.600	1.886.800	1.882.900	1.877.097	1.877.130	1.884.494	1.893.816	1.883.218	1.873.699	1.855.746	1.847.116	1.847.240	2.800	0,1	45.200	2,4
Gastgewerbe	I	10	977.500	943.200	938.600	941.300	944.959	954.083	976.760	998.582	1.038.035	1.047.497	1.042.928	1.032.520	1.026.451	34.300	3,6	-49.000	-4,8
Information und Kommunikation	J	11	1.216.100	1.213.000	1.209.200	1.202.900	1.196.098	1.189.015	1.186.037	1.191.326	1.186.893	1.185.649	1.175.347	1.168.139	1.167.291	3.100	0,3	48.800	4,2
Erbr. von Finanz- u. Versicherungsdienstl.	K	12	965.700	966.300	966.500	967.500	967.831	968.213	972.836	974.959	973.364	972.013	966.488	956.348	961.136	-600	-0,1	4.600	0,5
Immobilien, freiberufl., wissenschaftl. u. techn. Dienstleistungen	L, M	13	2.666.400	2.662.200	2.658.800	2.650.900	2.643.730	2.637.174	2.644.434	2.647.641	2.637.050	2.627.447	2.604.638	2.587.848	2.595.142	4.200	0,2	71.300	2,7
sonstige wirtschaftliche Dienstleistungen ³⁾	N ohne ANÜ	14	1.566.300	1.561.900	1.556.400	1.554.500	1.542.503	1.544.627	1.556.497	1.574.548	1.576.069	1.578.131	1.568.067	1.561.094	1.559.704	4.400	0,3	6.600	0,4
Arbeitnehmerüberlassung ²⁾	782, 783	15	715.400	701.400	684.500	682.900	661.713	657.076	665.770	695.511	670.694	656.319	641.654	634.566	628.578	14.000	2,0	86.800	13,8
öffentl. Verw., Verteidigung, Soz.-vers., Ext.Orga.	O, U	16	1.965.600	1.964.200	1.960.300	1.955.900	1.951.879	1.948.845	1.957.607	1.954.110	1.944.846	1.933.876	1.911.046	1.889.515	1.892.061	1.400	0,1	73.500	3,9
Erziehung und Unterricht	P	17	1.372.100	1.376.500	1.373.000	1.372.000	1.370.779	1.369.803	1.381.683	1.380.830	1.368.100	1.358.833	1.331.829	1.317.817	1.334.257	-4.400	-0,3	37.800	2,8
Gesundheitswesen	86	18	2.642.700	2.644.900	2.641.500	2.637.900	2.635.011	2.631.684	2.635.907	2.636.999	2.627.631	2.609.349	2.579.241	2.555.478	2.562.666	-2.200	-0,1	80.000	3,1
Heime und Sozialwesen	87,88	19	2.519.100	2.526.000	2.524.000	2.520.500	2.519.024	2.518.776	2.522.392	2.521.915	2.513.754	2.498.646	2.458.823	2.439.464	2.451.367	-6.900	-0,3	67.700	2,8
sonst. Dienstleistungen, private Haushalte nicht Zugeordnete	R, S, T	20	1.174.100	1.172.300	1.171.800	1.172.700	1.169.778	1.173.212	1.185.933	1.195.391	1.201.228	1.198.213	1.187.293	1.180.000	1.184.321	1.800	0,2	-10.200	-0,9
		21	500	600	700	700	1.958	1.918	1.267	1.400	1.494	2.775	2.632	2.355	1.550	-100		-1.100	
Insgesamt		22	33.786.200	33.734.600	33.675.100	33.622.100	33.521.176	33.515.462	33.700.284	33.899.231	33.862.038	33.791.865	33.482.208	33.233.137	33.322.952	51.600	0,2	463.200	1,4
darunter (nach Sektoren)																			
Land-, Forstwirtschaft und Fischerei	A	23	256.500	255.300	249.900	243.400	233.814	228.398	228.400	243.516	250.204	257.497	252.408	249.921	253.548	1.200	0,5	3.000	1,2
Produzierendes Gewerbe	B bis F	24	9.321.100	9.323.100	9.320.500	9.305.600	9.281.047	9.281.526	9.327.342	9.399.607	9.409.872	9.421.064	9.367.036	9.322.079	9.355.331	-2.000	0,0	-34.200	-0,4
Dienstleistungsbereiche	G bis U	25	24.208.100	24.155.600	24.103.900	24.072.500	24.004.357	24.003.620	24.143.275	24.254.708	24.200.468	24.110.529	23.860.132	23.658.782	23.712.523	52.500	0,2	495.600	2,1

1) Den ausführlichen Text zu den Wirtschaftsabschnitten finden Sie in der Anlage (Text WZ 2008)

2) Siehe hierzu die weiteren methodischen Hinweise – Punkt d – Arbeitnehmerüberlassung.

3) In Einzelfällen kann es zu größeren räumlichen oder wirtschaftsfachlichen Verschiebungen von Beschäftigten kommen, die auf Meldungen eines einzelnen Betriebes zurückzuführen sind (z.B. räumliche oder wirtschaftsfachliche Ummeldung). Bei diesen Meldungen kann es sich je nach Sachverhalt um wirkliche Änderungen des Beschäftigungsorts oder der wirtschaftlichen Betätigung des Betriebs handeln, jedoch auch um Fehlmeldungen oder deren Korrektur.

1.2.1 Sozialversicherungspflichtig Beschäftigte nach Wirtschaftszweigen WZ 2008 - saisonbereinigt

Deutschland (Arbeitsort)

Wirtschaftsabschnitte (WZ 2008) ¹⁾		auf 6-Monatswert hochgerechneter/gerundeter ...				6-Monatswert										Veränderung zum Vormonat	
		2-Monatswert	3-Monatswert			2021					2020					abs.	in %
		2021				2021		2020			2020						
		Juni	Mai	April	März	Februar	Januar	Dezember	November	Oktober	September	August	Juli	Juni	14	15	
1	2	3	4	5	6	7	8	9	10	11	12	13					
Land-, Forstwirtschaft und Fischerei	A	1	247.000	246.000	246.000	247.000	247.000	247.000	245.000	244.000	245.000	244.000	244.000	244.000	1.000	0,3	
Bergbau, Energie- u. Wasserversorg., Entsorgungswirtschaft	B, D, E	2	572.000	572.000	572.000	572.000	571.000	571.000	571.000	570.000	569.000	574.000	585.000	585.000	584.000	0	0,0
Verarbeitendes Gewerbe ³⁾	C	3	6.797.000	6.796.000	6.796.000	6.791.000	6.792.000	6.797.000	6.808.000	6.810.000	6.818.000	6.822.000	6.834.000	6.847.000	6.871.000	1.000	0,0
dav. Herst. v. überw. häuslich konsumierten Gütern	10-15, 18, 21, 31	4	1.230.000	1.228.000	1.230.000	1.224.000	1.223.000	1.223.000	1.222.000	1.222.000	1.222.000	1.221.000	1.222.000	1.223.000	1.224.000	1.000	0,1
Metall- und Elektroindustrie sowie Stahlindustrie ³⁾	24-30, 32, 33	5	4.380.000	4.381.000	4.379.000	4.381.000	4.382.000	4.387.000	4.397.000	4.401.000	4.408.000	4.412.000	4.421.000	4.431.000	4.449.000	-1.000	0,0
Herst. v. Vorleistungsgütern, insb. v. chem. Erzeugn- u Kunststoffwaren	16, 17, 19, 20, 22, 23	6	1.187.000	1.186.000	1.186.000	1.186.000	1.186.000	1.187.000	1.189.000	1.188.000	1.187.000	1.189.000	1.191.000	1.193.000	1.198.000	1.000	0,1
Baugewerbe	F	7	1.977.000	1.975.000	1.973.000	1.970.000	1.967.000	1.963.000	1.961.000	1.952.000	1.946.000	1.940.000	1.935.000	1.929.000	1.925.000	2.000	0,1
Handel, Instandhaltung, Rep. von Kfz	G	8	4.565.000	4.557.000	4.551.000	4.548.000	4.544.000	4.544.000	4.544.000	4.541.000	4.539.000	4.531.000	4.531.000	4.533.000	4.534.000	8.000	0,2
Verkehr und Lagerei	H	9	1.901.000	1.896.000	1.892.000	1.888.000	1.884.000	1.881.000	1.880.000	1.875.000	1.869.000	1.863.000	1.857.000	1.858.000	1.856.000	5.000	0,3
Gastgewerbe	I	10	963.000	933.000	934.000	955.000	977.000	990.000	991.000	1.003.000	1.028.000	1.024.000	1.020.000	1.016.000	1.011.000	30.000	3,2
Information und Kommunikation	J	11	1.218.000	1.214.000	1.210.000	1.205.000	1.198.000	1.192.000	1.189.000	1.185.000	1.180.000	1.179.000	1.176.000	1.174.000	1.169.000	4.000	0,4
Erbr. von Finanz- u. Versicherungsdienstl.	K	12	971.000	970.000	970.000	969.000	969.000	969.000	968.000	968.000	967.000	965.000	966.000	966.000	966.000	1.000	0,1
Immobilien, freiberuf., wissenschaftl. u. techn. Dienstleistungen	L, M	13	2.674.000	2.665.000	2.662.000	2.655.000	2.649.000	2.643.000	2.641.000	2.633.000	2.620.000	2.614.000	2.606.000	2.606.000	2.602.000	8.000	0,3
sonstige wirtschaftliche Dienstleistungen ³⁾	N ohne ANÜ	14	1.564.000	1.561.000	1.560.000	1.564.000	1.563.000	1.563.000	1.565.000	1.562.000	1.561.000	1.561.000	1.560.000	1.557.000	1.557.000	3.000	0,2
Arbeitnehmerüberlassung ²⁾	782, 783	15	725.000	720.000	694.000	696.000	672.000	669.000	672.000	669.000	648.000	640.000	635.000	632.000	635.000	4.000	0,6
öffentl. Verw., Verteidigung, Soz.-vers., Ext.Orga.	O, U	16	1.976.000	1.971.000	1.966.000	1.961.000	1.956.000	1.950.000	1.947.000	1.939.000	1.929.000	1.921.000	1.915.000	1.908.000	1.902.000	6.000	0,3
Erziehung und Unterricht	P	17	1.381.000	1.378.000	1.375.000	1.372.000	1.368.000	1.365.000	1.365.000	1.361.000	1.356.000	1.353.000	1.351.000	1.347.000	1.343.000	3.000	0,2
Gesundheitswesen	86	18	2.660.000	2.653.000	2.646.000	2.639.000	2.632.000	2.626.000	2.622.000	2.615.000	2.607.000	2.600.000	2.592.000	2.587.000	2.580.000	7.000	0,3
Heime und Sozialwesen	87,88	19	2.536.000	2.533.000	2.528.000	2.521.000	2.515.000	2.511.000	2.505.000	2.499.000	2.493.000	2.485.000	2.482.000	2.474.000	2.468.000	4.000	0,1
sonst. Dienstleistungen, private Haushalte	R, S, T	20	1.176.000	1.174.000	1.174.000	1.177.000	1.179.000	1.182.000	1.185.000	1.185.000	1.188.000	1.187.000	1.187.000	1.187.000	1.186.000	2.000	0,2
Insgesamt⁴⁾		22	33.881.000	33.802.000	33.760.000	33.747.000	33.711.000	33.687.000	33.680.000	33.616.000	33.557.000	33.495.000	33.460.000	33.429.000	33.417.000	79.000	0,2
darunter (nach Sektoren)																	
Land-, Forstwirtschaft und Fischerei	A	23	247.000	246.000	246.000	247.000	247.000	247.000	245.000	244.000	245.000	244.000	244.000	244.000	244.000	1.000	0,3
Produzierendes Gewerbe	B bis F	24	9.347.000	9.343.000	9.340.000	9.333.000	9.330.000	9.331.000	9.339.000	9.332.000	9.332.000	9.337.000	9.354.000	9.361.000	9.380.000	4.000	0,0
Dienstleistungsbereiche	G bis U	25	24.310.000	24.226.000	24.163.000	24.149.000	24.105.000	24.086.000	24.074.000	24.035.000	23.986.000	23.925.000	23.879.000	23.845.000	23.809.000	84.000	0,3

© Statistik der Bundesagentur für Arbeit

1) Den ausführlichen Text zu den Wirtschaftsabschnitten finden Sie in der Anlage (Text WZ 2008)

2) Siehe hierzu die weiteren methodischen Hinweise – Punkt d – Arbeitnehmerüberlassung.

3) In Einzelfällen kann es zu größeren räumlichen oder wirtschaftsfachlichen Verschiebungen von Beschäftigten kommen, die auf Meldungen eines einzelnen Betriebes zurückzuführen sind (z.B. räumliche oder wirtschaftsfachliche Ummeldung). Bei diesen Meldungen kann es sich je nach Sachverhalt um wirkliche Änderungen des Beschäftigungsorts oder der wirtschaftlichen Betätigung des Betriebs handeln, jedoch auch um Fehlmeldungen oder deren Korrektur.

1.2.2 Sozialversicherungspflichtig Beschäftigte nach Wirtschaftszweigen WZ 2008

Westdeutschland (Arbeitsort)

Wirtschaftsabschnitte (WZ 2008) ¹⁾³⁾		auf 6-Monatswert hochgerechneter/gerundeter ...				6-Monatswert										Vergleich 2-Monatswert (Sp. 1)			
		2-Monatswert		3-Monatswert		2021					2020					zum Vormonat		zum Vorjahr	
		2021				2021					2020								
		Juni	Mai	April	März	Februar	Januar	Dezember	November	Oktober	September	August	Juli	Juni	abs.	in %	abs.	in %	
1	2	3	4	5	6	7	8	9	10	11	12	13	14	15	16	17			
Land-, Forstwirtschaft und Fischerei	A	1	176.100	175.200	170.000	164.800	157.468	152.434	151.204	163.207	168.813	175.092	170.253	168.337	171.373	900	0,5	4.700	2,8
Bergbau, Energie- u. Wasserversorg., Entsorgungswirtschaft	B, D, E	2	438.300	438.300	437.900	437.700	436.857	436.501	438.415	440.036	439.764	445.969	453.497	450.327	450.191	0	0,0	-11.900	-2,6
Verarbeitendes Gewerbe ³⁾	C	3	5.848.400	5.852.800	5.853.000	5.853.600	5.852.948	5.859.821	5.886.536	5.913.247	5.922.122	5.927.553	5.897.346	5.885.867	5.918.330	-4.400	-0,1	-69.900	-1,2
dav. Herst. v. überw. häuslich konsumierten Gütern	10-15, 18, 21, 31	4	1.024.000	1.023.600	1.022.200	1.016.600	1.017.031	1.018.047	1.019.557	1.026.417	1.027.864	1.027.362	1.021.421	1.016.470	1.019.870	400	0,0	4.100	0,4
Metall- und Elektroindustrie sowie Stahlindustrie ³⁾	24-30, 32, 33	5	3.814.200	3.818.600	3.820.100	3.826.200	3.827.504	3.833.502	3.854.014	3.867.885	3.875.092	3.879.112	3.860.257	3.856.148	3.878.262	-4.400	-0,1	-64.100	-1,7
Herst. v. Vorleistungsgütern, insb. v. chem. Erzeugn- u Kunststoffwaren	16, 17, 19, 20, 22, 23	6	1.010.200	1.010.600	1.010.700	1.010.800	1.008.413	1.008.272	1.012.965	1.018.945	1.019.166	1.021.079	1.015.668	1.013.249	1.020.198	-400	0,0	-10.000	-1,0
Baugewerbe	F	7	1.568.000	1.566.700	1.563.200	1.552.400	1.534.181	1.527.458	1.537.009	1.569.316	1.571.013	1.569.029	1.546.153	1.523.688	1.520.600	1.300	0,1	47.400	3,1
Handel, Instandhaltung, Rep. von Kfz	G	8	3.788.200	3.788.800	3.787.200	3.784.200	3.779.271	3.787.820	3.819.964	3.832.297	3.825.856	3.818.765	3.788.665	3.747.644	3.759.993	-600	0,0	28.200	0,8
Verkehr und Lagerei	H	9	1.522.800	1.521.400	1.519.700	1.519.800	1.515.491	1.515.955	1.520.700	1.528.009	1.519.097	1.511.691	1.498.646	1.492.454	1.492.290	1.400	0,1	30.500	2,0
Gastgewerbe	I	10	756.300	729.700	725.100	726.800	729.484	736.352	753.466	770.384	801.581	809.855	806.277	798.707	794.281	26.600	3,6	-38.000	-4,8
Information und Kommunikation	J	11	992.800	990.700	987.600	982.100	977.751	972.550	971.183	975.035	972.176	970.621	962.698	957.259	956.607	2.100	0,2	36.200	3,8
Erbr. von Finanz- u. Versicherungsdienstl.	K	12	856.000	857.000	857.200	858.200	858.594	859.083	863.181	865.350	863.928	862.911	857.794	849.150	853.701	-1.000	-0,1	2.300	0,3
Immobilien, freiberufl., wissenschaftl. u. techn. Dienstleistungen	L, M	13	2.207.400	2.204.000	2.201.400	2.194.700	2.189.616	2.184.227	2.189.645	2.192.956	2.183.515	2.175.909	2.155.019	2.140.903	2.148.331	3.400	0,2	59.100	2,7
sonstige wirtschaftliche Dienstleistungen ³⁾	N ohne ANÜ	14	1.192.900	1.190.300	1.187.300	1.186.600	1.176.901	1.178.086	1.186.697	1.200.840	1.202.094	1.204.109	1.194.899	1.188.586	1.187.518	2.600	0,2	5.400	0,5
Arbeitnehmerüberlassung ²⁾	782, 783	15	579.800	567.600	553.000	551.000	533.508	528.483	534.601	558.641	537.303	525.711	514.510	509.536	505.399	12.200	2,1	74.400	14,7
öffentl. Verw., Verteidigung, Soz.-vers., Ext.Orga.	O, U	16	1.538.300	1.538.200	1.534.900	1.530.700	1.527.149	1.524.316	1.530.194	1.527.235	1.519.584	1.511.522	1.492.295	1.474.362	1.476.831	100	0,0	61.500	4,2
Erziehung und Unterricht	P	17	1.039.800	1.043.000	1.040.300	1.038.600	1.037.862	1.037.124	1.046.054	1.044.821	1.033.835	1.025.950	1.002.883	992.317	1.007.103	-3.200	-0,3	32.700	3,2
Gesundheitswesen	86	18	2.142.700	2.144.900	2.142.100	2.139.100	2.136.455	2.133.740	2.137.071	2.138.078	2.130.237	2.114.826	2.091.603	2.070.894	2.076.674	-2.200	-0,1	66.000	3,2
Heime und Sozialwesen	87,88	19	1.976.000	1.981.400	1.980.000	1.977.600	1.976.754	1.977.020	1.980.131	1.979.446	1.972.885	1.960.610	1.930.083	1.912.061	1.922.839	-5.400	-0,3	53.200	2,8
sonst. Dienstleistungen, private Haushalte nicht Zugeordnete	R, S, T	20	917.900	916.300	916.300	917.300	915.223	918.336	928.515	936.457	941.302	939.133	930.803	924.717	928.109	1.600	0,2	-10.200	-1,1
		21	200	200	200	200	259	254	230	231	234	237	236	327	247	0		0	
Insgesamt		22	27.541.900	27.506.500	27.456.400	27.415.400	27.335.772	27.329.560	27.474.796	27.635.586	27.605.339	27.549.493	27.293.660	27.087.136	27.170.417	35.400	0,1	371.500	1,4
darunter (nach Sektoren)																			
Land-, Forstwirtschaft und Fischerei	A	23	176.100	175.200	170.000	164.800	157.468	152.434	151.204	163.207	168.813	175.092	170.253	168.337	171.373	900	0,5	4.700	2,8
Produzierendes Gewerbe	B bis F	24	7.854.700	7.857.800	7.854.100	7.843.700	7.823.986	7.823.780	7.861.960	7.922.599	7.932.899	7.942.551	7.896.996	7.859.882	7.889.121	-3.100	0,0	-34.400	-0,4
Dienstleistungsbereiche	G bis U	25	19.510.900	19.473.300	19.432.100	19.406.700	19.354.059	19.353.092	19.461.402	19.549.549	19.503.393	19.431.613	19.226.175	19.058.590	19.109.676	37.600	0,2	401.200	2,1

© Statistik der Bundesagentur für Arbeit

1) Den ausführlichen Text zu den Wirtschaftsabschnitten finden Sie in der Anlage (Text WZ 2008)

2) Siehe hierzu die weiteren methodischen Hinweise – Punkt d – Arbeitnehmerüberlassung.

3) In Einzelfällen kann es zu größeren räumlichen oder wirtschaftsfachlichen Verschiebungen von Beschäftigten kommen, die auf Meldungen eines einzelnen Betriebes zurückzuführen sind (z.B. räumliche oder wirtschaftsfachliche Ummeldung). Bei diesen Meldungen kann es sich je nach Sachverhalt um wirkliche Änderungen des Beschäftigungsorts oder der wirtschaftlichen Betätigung des Betriebs handeln, jedoch auch um Fehlmeldungen oder deren Korrektur.

1.2.3 Sozialversicherungspflichtig Beschäftigte nach Wirtschaftszweigen WZ 2008

Ostdeutschland (Arbeitsort)

Wirtschaftsabschnitte (WZ 2008) ¹⁾			auf 6-Monatswert hochgerechneter/gerundeter ...				6-Monatswert										Vergleich 2-Monatswert (Sp. 1)			
			2-Monatswert		3-Monatswert		2021					2020					zum Vormonat		zum Vorjahr	
			2021				2021		2020								abs.	in %	abs.	in %
			Juni	Mai	April	März	Februar	Januar	Dezember	November	Oktober	September	August	Juli	Juni					
1	2	3	4	5	6	7	8	9	10	11	12	13	14	15	16	17				
Land-, Forstwirtschaft und Fischerei	A	1	80.400	80.100	79.900	78.600	76.313	75.931	77.162	80.276	81.358	82.368	82.119	81.548	82.138	300	0,4	-1.700	-2,1	
Bergbau, Energie- u. Wasserversorg., Entsorgungswirtschaft	B, D, E	2	132.200	132.500	132.300	132.200	132.016	132.305	132.755	133.135	133.034	132.798	133.037	131.796	131.901	-300	-0,2	300	0,2	
Verarbeitendes Gewerbe	C	3	927.800	926.700	929.000	927.500	926.674	927.073	930.770	933.999	933.459	934.899	929.834	927.217	931.340	1.100	0,1	-3.500	-0,4	
dav. Herst. v. überw. häuslich konsumierten Gütern	10-15, 18, 21, 31	4	202.600	202.400	204.700	202.900	202.666	202.636	202.780	202.936	202.661	202.279	201.199	200.552	201.058	200	0,1	1.500	0,8	
Metall- und Elektroindustrie sowie Stahlindustrie	24-30, 32, 33	5	550.700	550.200	550.200	550.400	550.380	550.756	553.030	555.180	555.102	556.946	553.798	552.627	555.259	500	0,1	-4.600	-0,8	
Herst. v. Vorleistungsgütern, insb. v. chem. Erzeugn- u. Kunststoffwaren	16, 17, 19, 20, 22, 23	6	174.500	174.100	174.100	174.200	173.628	173.681	174.960	175.883	175.696	175.674	174.837	174.038	175.023	400	0,2	-500	-0,3	
Baugewerbe	F	7	406.400	406.100	405.300	402.400	398.350	398.347	401.835	409.851	410.456	410.790	407.143	403.158	402.943	300	0,1	3.500	0,9	
Handel, Instandhaltung, Rep. von Kfz	G	8	746.600	745.300	745.300	746.400	744.678	746.156	752.954	756.777	753.723	752.086	748.361	741.228	742.309	1.300	0,2	4.300	0,6	
Verkehr und Lagerei	H	9	369.500	368.200	367.100	363.100	361.606	361.175	363.794	365.807	364.121	362.008	357.100	354.662	354.950	1.300	0,4	14.600	4,1	
Gastgewerbe	I	10	221.200	213.500	213.600	214.400	215.467	217.731	223.294	228.198	236.454	237.642	236.651	233.813	232.170	7.700	3,6	-11.000	-4,7	
Information und Kommunikation	J	11	223.300	222.300	221.600	220.700	218.342	216.460	214.849	216.286	214.712	215.023	212.644	210.875	210.679	1.000	0,4	12.600	6,0	
Erbr. von Finanz- u. Versicherungsdienstl.	K	12	109.700	109.300	109.300	109.300	109.233	109.130	109.655	109.609	109.436	109.102	108.694	107.198	107.435	400	0,4	2.300	2,1	
Immobilien, freiberufl., wissenschaftl. u. techn. Dienstleistungen	L, M	13	459.000	458.100	457.500	456.200	454.114	452.947	454.789	454.685	453.535	451.538	449.619	446.945	446.811	900	0,2	12.200	2,7	
sonstige wirtschaftliche Dienstleistungen	N ohne ANÜ	14	373.300	371.600	369.100	367.900	365.602	366.541	369.800	373.708	373.975	374.022	373.168	372.508	372.186	1.700	0,5	1.100	0,3	
Arbeitnehmerüberlassung ²⁾	782, 783	15	135.600	133.800	131.500	131.800	128.205	128.590	131.169	136.870	133.390	130.607	127.144	125.030	123.179	1.800	1,3	12.400	10,1	
öffentl. Verw., Verteidigung, Soz.-vers., Ext.Orga.	O, U	16	427.300	426.100	425.400	425.200	424.686	424.485	427.368	426.831	425.217	422.310	418.707	415.110	415.187	1.200	0,3	12.100	2,9	
Erziehung und Unterricht	P	17	332.400	333.500	332.700	333.400	332.913	332.675	335.625	336.005	334.261	332.879	328.941	325.495	327.149	-1.100	-0,3	5.300	1,6	
Gesundheitswesen	86	18	500.000	500.100	499.400	498.800	498.556	497.944	498.836	498.921	497.394	494.523	487.638	484.584	485.992	-100	0,0	14.000	2,9	
Heime und Sozialwesen	87,88	19	543.100	544.600	544.000	542.800	542.231	541.716	542.221	542.429	540.830	537.997	528.694	527.358	528.485	-1.500	-0,3	14.600	2,8	
sonst. Dienstleistungen, private Haushalte nicht Zugeordnete	R, S, T	20	256.200	256.000	255.600	255.400	254.554	254.874	257.416	258.932	259.924	259.078	256.488	255.281	256.210	200	0,1	0	0,0	
		21	100	100	100	100	105	108	101	101	99	100	103	98	22	0		100		
Insgesamt		22	6.244.100	6.227.900	6.218.700	6.206.200	6.183.645	6.184.188	6.224.393	6.262.420	6.255.378	6.239.770	6.186.085	6.143.904	6.151.086	16.200	0,3	93.000	1,5	
darunter (nach Sektoren)																				
Land-, Forstwirtschaft und Fischerei	A	23	80.400	80.100	79.900	78.600	76.313	75.931	77.162	80.276	81.358	82.368	82.119	81.548	82.138	300	0,4	-1.700	-2,1	
Produzierendes Gewerbe	B bis F	24	1.466.400	1.465.300	1.466.600	1.462.100	1.457.040	1.457.725	1.465.360	1.476.985	1.476.949	1.478.487	1.470.014	1.462.171	1.466.184	1.100	0,1	200	0,0	
Dienstleistungsbereiche	G bis U	25	4.697.200	4.682.400	4.672.100	4.665.400	4.650.187	4.650.424	4.681.770	4.705.058	4.696.972	4.678.815	4.633.849	4.600.087	4.602.742	14.800	0,3	94.500	2,1	

© Statistik der Bundesagentur für Arbeit

1) Den ausführlichen Text zu den Wirtschaftsabschnitten finden Sie in der Anlage (Text WZ 2008)

2) Siehe hierzu die weiteren methodischen Hinweise – Punkt d – Arbeitnehmerüberlassung.

1.2.4 Sozialversicherungspflichtig Beschäftigte nach Wirtschaftszweigen WZ 2008

Schleswig-Holstein (Arbeitsort)

Wirtschaftsabschnitte (WZ 2008) ¹⁾		auf 6-Monatswert hochgerechneter/gerundeter ...				6-Monatswert										Vergleich 2-Monatswert (Sp. 1)			
		2-Monatswert		3-Monatswert		2021					2020					zum Vormonat		zum Vorjahr	
		2021				2021		2020			2020								
		Juni	Mai	April	März	Februar	Januar	Dezember	November	Oktober	September	August	Juli	Juni	abs.	in %	abs.	in %	
1	2	3	4	5	6	7	8	9	10	11	12	13	14	15	16	17			
Land-, Forstwirtschaft und Fischerei	A	1	15.000	15.000	15.000	14.700	14.168	13.878	13.874	15.004	15.466	15.305	14.947	15.114	14.898	0	0,0	100	0,7
Bergbau, Energie- u. Wasserversorg., Entsorgungswirtschaft	B, D, E	2	18.400	18.300	18.300	18.400	18.331	18.303	18.208	18.255	18.220	18.176	18.106	17.879	17.874	100	0,5	500	2,9
Verarbeitendes Gewerbe	C	3	149.600	149.500	149.500	148.700	148.700	149.064	149.513	150.168	150.402	150.402	149.853	148.216	148.585	100	0,1	1.000	0,7
dav. Herst. v. überw. häuslich konsumierten Gütern	10-15, 18, 21, 31	4	42.900	42.800	42.700	41.800	41.811	41.933	41.680	41.922	41.995	41.895	41.495	40.886	40.804	100	0,2	2.100	5,1
Metall- und Elektroindustrie sowie Stahlindustrie	24-30, 32, 33	5	81.400	81.400	81.400	81.500	81.672	81.933	82.522	82.833	82.949	83.030	82.900	82.093	82.461	0	0,0	-1.100	-1,3
Herst. v. Vorleistungsgütern, insb. v. chem. Erzeugn- u. Kunststoffwaren	16, 17, 19, 20, 22, 23	6	25.300	25.300	25.400	25.400	25.217	25.198	25.311	25.413	25.458	25.477	25.458	25.237	25.320	0	0,0	0	-0,1
Baugewerbe	F	7	70.900	71.000	70.900	70.700	70.213	70.163	70.540	71.410	71.345	71.443	70.665	69.072	68.910	-100	-0,1	2.000	2,9
Handel, Instandhaltung, Rep. von Kfz	G	8	174.100	174.100	173.600	173.300	173.087	173.088	174.312	174.868	175.222	174.891	174.265	171.378	171.547	0	0,0	2.600	1,5
Verkehr und Lagerei	H	9	54.100	54.000	53.900	53.700	53.472	53.407	53.547	53.794	53.410	53.261	52.863	52.356	52.409	100	0,2	1.700	3,2
Gastgewerbe	I	10	41.600	39.900	38.200	37.600	37.302	37.545	38.665	39.838	42.464	43.056	42.930	42.405	41.511	1.700	4,3	100	0,2
Information und Kommunikation	J	11	20.900	21.000	20.700	20.600	20.516	20.470	20.447	20.484	20.412	20.359	20.218	19.863	19.926	-100	-0,5	1.000	4,9
Erbr. von Finanz- u. Versicherungsdienstl.	K	12	23.000	23.100	23.100	23.200	23.194	23.232	23.475	23.529	23.502	23.514	23.516	23.075	23.212	-100	-0,4	-200	-0,9
Immobilien, freiberufl., wissenschaftl. u. techn. Dienstleistungen	L, M	13	62.500	62.300	62.300	62.200	62.109	62.019	62.192	62.344	62.368	62.267	62.157	61.219	61.229	200	0,3	1.300	2,1
sonstige wirtschaftliche Dienstleistungen	N ohne ANÜ	14	52.800	52.400	52.000	51.600	51.107	51.069	51.824	52.361	52.459	52.455	51.806	51.636	51.231	400	0,8	1.600	3,1
Arbeitnehmerüberlassung ²⁾	782, 783	15	13.700	13.400	13.000	13.800	13.603	13.852	14.098	14.679	14.367	14.205	13.981	13.649	13.476	300	2,2	200	1,7
öffentl. Verw., Verteidigung, Soz.-vers., Ext.Orga.	O, U	16	68.200	68.900	67.900	67.800	67.706	67.562	67.865	67.772	67.461	68.071	66.805	65.665	65.787	-700	-1,0	2.400	3,7
Erziehung und Unterricht	P	17	36.900	38.000	37.800	37.700	36.744	36.663	36.909	36.926	36.561	36.367	35.920	35.281	35.604	-1.100	-2,9	1.300	3,6
Gesundheitswesen	86	18	85.200	85.400	85.300	85.200	84.889	84.753	84.835	84.883	84.579	83.769	83.062	81.673	81.854	-200	-0,2	3.300	4,1
Heime und Sozialwesen	87,88	19	94.500	95.300	95.200	95.100	95.035	95.046	95.090	95.113	94.873	94.308	93.125	91.823	92.165	-800	-0,8	2.300	2,5
sonst. Dienstleistungen, private Haushalte nicht Zugeordnete	R, S, T	20	41.500	41.500	41.300	41.400	41.918	41.999	42.235	42.607	42.875	42.933	42.757	42.465	42.657	0	0,0	-1.200	-2,7
		21	0	0	0	0	29	29	30	28	27	26	27	26	27	0	0,0	0	
Insgesamt		22	1.022.900	1.023.100	1.018.000	1.015.700	1.012.123	1.012.142	1.017.659	1.024.063	1.026.013	1.024.808	1.017.003	1.002.795	1.002.902	-200	0,0	20.000	2,0
darunter (nach Sektoren)																			
Land-, Forstwirtschaft und Fischerei	A	23	15.000	15.000	15.000	14.700	14.168	13.878	13.874	15.004	15.466	15.305	14.947	15.114	14.898	0	0,0	100	0,7
Produzierendes Gewerbe	B bis F	24	238.900	238.800	238.700	237.800	237.244	237.530	238.261	239.833	239.967	240.021	238.624	235.167	235.369	100	0,0	3.500	1,5
Dienstleistungsbereiche	G bis U	25	769.000	769.300	764.300	763.200	760.682	760.705	765.494	769.198	770.553	769.456	763.405	752.488	752.608	-300	0,0	16.400	2,2

© Statistik der Bundesagentur für Arbeit

1) Den ausführlichen Text zu den Wirtschaftsabschnitten finden Sie in der Anlage (Text WZ 2008)

2) Siehe hierzu die weiteren methodischen Hinweise – Punkt d – Arbeitnehmerüberlassung.

1.2.5 Sozialversicherungspflichtig Beschäftigte nach Wirtschaftszweigen WZ 2008

Hamburg (Arbeitsort)

Wirtschaftsabschnitte (WZ 2008) ¹⁾		auf 6-Monatswert hochgerechneter/gerundeter ...				6-Monatswert										Vergleich 2-Monatswert (Sp. 1)			
		2-Monatswert		3-Monatswert		2021					2020					zum Vormonat		zum Vorjahr	
		2021				2021		2020					abs.	in %	abs.	in %			
		Juni	Mai	April	März	Februar	Januar	Dezember	November	Oktober	September	August					Juli	Juni	
1	2	3	4	5	6	7	8	9	10	11	12	13	14	15	16	17			
Land-, Forstwirtschaft und Fischerei	A	1	1.000	1.000	1.000	1.000	864	814	797	884	1.011	1.200	1.057	991	992	0	0,0	0	0,8
Bergbau, Energie- u. Wasserversorg., Entsorgungswirtschaft	B, D, E	2	16.500	16.500	16.500	16.500	16.504	16.481	16.490	16.459	16.404	16.392	16.819	16.592	16.364	0	0,0	100	0,8
Verarbeitendes Gewerbe	C	3	102.500	102.800	102.500	103.100	103.203	103.298	104.107	104.471	104.698	104.867	104.668	104.357	104.933	-300	-0,3	-2.400	-2,3
dav. Herst. v. überw. häuslich konsumierten Gütern	10-15, 18, 21, 31	4	13.700	13.700	13.700	13.700	13.721	13.598	13.706	13.850	13.844	13.916	13.878	13.936	14.036	0	0,0	-300	-2,4
Metall- und Elektroindustrie sowie Stahlindustrie	24-30, 32, 33	5	73.500	73.800	73.900	74.500	74.577	74.731	75.403	75.615	75.879	75.964	75.771	75.509	75.736	-300	-0,4	-2.200	-3,0
Herst. v. Vorleistungsgütern, insb. v. chem. Erzeugn- u. Kunststoffwaren	16, 17, 19, 20, 22, 23	6	15.300	15.300	14.900	14.900	14.905	14.969	14.998	15.006	14.975	14.987	15.019	14.912	15.161	0	0,0	100	0,9
Baugewerbe	F	7	38.000	38.100	38.000	37.600	37.395	37.146	37.200	37.717	37.670	37.668	37.265	36.812	36.696	-100	-0,3	1.300	3,6
Handel, Instandhaltung, Rep. von Kfz	G	8	143.700	144.000	144.700	144.900	144.909	145.298	145.849	146.013	145.822	145.646	144.705	143.198	143.517	-300	-0,2	200	0,1
Verkehr und Lagerei	H	9	87.000	87.300	87.500	87.600	87.286	87.483	87.922	88.552	87.850	87.630	87.358	86.490	86.667	-300	-0,3	300	0,4
Gastgewerbe	I	10	34.500	33.900	34.000	34.300	34.736	34.995	35.680	36.262	37.401	37.571	37.683	37.261	37.455	600	1,8	-3.000	-7,9
Information und Kommunikation	J	11	70.000	69.600	69.200	68.700	68.127	67.611	67.115	67.648	67.236	67.191	66.915	66.447	66.349	400	0,6	3.700	5,5
Erbr. von Finanz- u. Versicherungsdienstl.	K	12	45.600	45.700	45.400	45.000	44.877	44.880	45.229	45.284	45.235	45.120	45.039	44.698	44.907	-100	-0,2	700	1,5
Immobilien, freiberufl., wissenschaftl. u. techn. Dienstleistungen	L, M	13	134.400	133.700	133.400	133.500	133.145	133.011	134.622	134.621	134.012	133.518	133.035	132.306	133.415	700	0,5	1.000	0,7
sonstige wirtschaftliche Dienstleistungen	N ohne ANÜ	14	60.500	60.700	60.700	60.600	60.515	60.953	60.519	61.033	61.394	61.455	61.043	60.671	60.668	-200	-0,3	-200	-0,3
Arbeitnehmerüberlassung ²⁾	782, 783	15	23.500	22.900	22.700	22.600	21.894	22.282	22.942	23.913	23.390	23.305	23.163	23.222	23.223	600	2,6	300	1,2
öffentl. Verw., Verteidigung, Soz.-vers., Ext.Orga.	O, U	16	48.600	50.000	49.800	49.500	49.270	49.169	49.223	48.936	48.526	48.133	47.588	45.850	45.914	-1.400	-2,8	2.700	5,9
Erziehung und Unterricht	P	17	39.800	40.100	40.000	40.000	40.122	40.017	40.194	40.189	39.670	39.301	39.003	38.240	38.333	-300	-0,7	1.500	3,8
Gesundheitswesen	86	18	72.200	72.300	72.100	72.100	71.767	71.183	71.403	71.444	71.138	70.819	70.394	69.299	69.259	-100	-0,1	2.900	4,2
Heime und Sozialwesen	87,88	19	54.100	54.400	54.400	54.400	54.385	54.186	54.174	54.259	54.005	53.609	53.083	52.361	52.503	-300	-0,6	1.600	3,0
sonst. Dienstleistungen, private Haushalte nicht Zugeordnete	R, S, T	20	35.800	35.800	35.800	35.700	35.496	35.633	36.249	36.529	36.572	36.733	36.531	36.185	36.332	0	0,0	-500	-1,5
		21	0	0	0	0	9	10	10	9	9	6	6	6	7	0	0,0	0	0
Insgesamt		22	1.007.700	1.008.800	1.007.700	1.007.100	1.004.504	1.004.450	1.009.725	1.014.223	1.012.043	1.010.164	1.005.355	994.986	997.534	-1.100	-0,1	10.200	1,0
darunter (nach Sektoren)																			
Land-, Forstwirtschaft und Fischerei	A	23	1.000	1.000	1.000	1.000	864	814	797	884	1.011	1.200	1.057	991	992	0	0,0	0	0,8
Produzierendes Gewerbe	B bis F	24	157.000	157.400	157.000	157.200	157.102	156.925	157.797	158.647	158.772	158.927	158.752	157.761	157.993	-400	-0,3	-1.000	-0,6
Dienstleistungsbereiche	G bis U	25	849.700	850.400	849.700	848.900	846.529	846.701	851.121	854.683	852.251	850.031	845.540	836.228	838.542	-700	-0,1	11.200	1,3

© Statistik der Bundesagentur für Arbeit

1) Den ausführlichen Text zu den Wirtschaftsabschnitten finden Sie in der Anlage (Text WZ 2008)

2) Siehe hierzu die weiteren methodischen Hinweise – Punkt d – Arbeitnehmerüberlassung.

1.2.6 Sozialversicherungspflichtig Beschäftigte nach Wirtschaftszweigen WZ 2008

Niedersachsen (Arbeitsort)

Wirtschaftsabschnitte (WZ 2008) ¹⁾			auf 6-Monatswert hochgerechneter/gerundeter ...				6-Monatswert										Vergleich 2-Monatswert (Sp. 1)			
			2-Monatswert		3-Monatswert		2021		2021		2020						zum Vormonat		zum Vorjahr	
			2021				2021		2020											
			Juni	Mai	April	März	Februar	Januar	Dezember	November	Oktober	September	August	Juli	Juni	abs.	in %	abs.	in %	
	1	2	3	4	5	6	7	8	9	10	11	12	13	14	15	16	17			
Land-, Forstwirtschaft und Fischerei	A	1	42.100	42.000	41.500	40.600	38.954	38.071	38.411	40.729	41.751	43.113	41.702	41.150	41.275	100	0,2	800	2,0	
Bergbau, Energie- u. Wasserversorg., Entsorgungswirtschaft	B, D, E	2	55.200	55.300	55.200	55.200	55.183	55.146	55.506	55.668	55.718	55.674	55.598	55.146	55.132	-100	-0,2	100	0,1	
Verarbeitendes Gewerbe	C	3	629.200	629.100	628.900	626.300	626.020	625.997	626.662	628.649	630.224	630.625	629.481	624.945	628.082	100	0,0	1.100	0,2	
dav. Herst. v. überw. häuslich konsumierten Gütern	10-15, 18, 21, 31	4	139.000	138.500	138.300	135.300	135.028	134.849	133.069	133.045	133.239	132.628	132.441	131.062	131.549	500	0,4	7.500	5,7	
Metall- und Elektroindustrie sowie Stahlindustrie	24-30, 32, 33	5	379.300	379.600	379.500	379.800	379.953	380.198	382.131	383.638	384.990	385.638	384.656	382.189	384.317	-300	-0,1	-5.000	-1,3	
Herst. v. Vorleistungsgütern, insb. v. chem. Erzeugn- u. Kunststoffwaren	16, 17, 19, 20, 22, 23	6	110.900	111.000	111.100	111.200	111.039	110.950	111.462	111.966	111.995	112.359	112.384	111.694	112.216	-100	-0,1	-1.300	-1,2	
Baugewerbe	F	7	204.500	204.100	203.700	202.500	200.645	200.126	201.112	203.948	204.275	204.216	202.450	197.888	197.457	400	0,2	7.000	3,6	
Handel, Instandhaltung, Rep. von Kfz	G	8	433.700	432.900	432.500	431.900	431.200	431.913	435.987	437.296	436.009	435.500	434.288	427.824	428.995	800	0,2	4.700	1,1	
Verkehr und Lagerei	H	9	168.100	167.900	167.600	167.500	166.924	166.948	168.041	168.830	167.846	167.113	165.791	165.362	164.391	200	0,1	3.700	2,3	
Gastgewerbe	I	10	82.300	78.900	78.300	78.300	78.092	78.709	80.688	82.533	86.345	87.070	86.864	85.971	85.083	3.400	4,3	-2.800	-3,3	
Information und Kommunikation	J	11	62.800	62.600	62.500	61.900	61.632	61.449	61.413	61.405	60.963	60.783	60.510	60.540	61.137	200	0,3	1.700	2,7	
Erbr. von Finanz- u. Versicherungsdienstl.	K	12	75.800	76.000	76.100	76.200	76.242	76.105	76.654	76.752	76.702	76.721	76.549	75.491	76.599	-200	-0,3	-800	-1,0	
Immobilien, freiberufl., wissenschaftl. u. techn. Dienstleistungen	L, M	13	200.700	200.500	200.200	199.900	199.989	199.673	200.496	201.205	200.257	200.014	199.479	196.613	197.329	200	0,1	3.400	1,7	
sonstige wirtschaftliche Dienstleistungen	N ohne ANÜ	14	126.700	126.200	125.900	125.400	124.282	124.594	125.939	127.679	127.963	127.986	126.899	125.603	125.401	500	0,4	1.300	1,0	
Arbeitnehmerüberlassung ²⁾	782, 783	15	63.200	62.300	61.300	64.600	63.009	62.469	64.524	67.156	64.548	63.376	61.730	61.588	61.481	900	1,4	1.700	2,8	
öffentl. Verw., Verteidigung, Soz.-vers., Ext.Orga.	O, U	16	187.900	187.800	187.800	187.200	186.656	186.484	187.651	187.704	187.237	186.817	185.406	183.100	183.451	100	0,1	4.400	2,4	
Erziehung und Unterricht	P	17	119.300	119.500	119.200	119.100	118.962	118.635	121.178	121.139	119.949	118.961	116.713	115.871	117.872	-200	-0,2	1.400	1,2	
Gesundheitswesen	86	18	242.000	242.600	242.200	242.000	241.667	241.455	241.754	242.139	241.584	240.570	239.047	235.133	236.158	-600	-0,2	5.800	2,5	
Heime und Sozialwesen	87,88	19	262.200	262.500	262.100	261.600	261.249	261.081	261.762	261.628	260.698	259.510	256.377	254.017	254.918	-300	-0,1	7.300	2,9	
sonst. Dienstleistungen, private Haushalte nicht Zugeordnete	R, S, T	20	102.400	102.000	102.000	101.900	101.432	101.810	102.437	103.310	104.182	103.931	103.030	101.696	102.063	400	0,4	300	0,3	
		21	0	0	0	0	26	26	30	29	29	29	30	33	31	0		0		
Insgesamt		22	3.058.100	3.052.200	3.047.000	3.042.100	3.032.164	3.030.691	3.050.245	3.067.799	3.066.280	3.062.009	3.041.944	3.007.971	3.016.855	5.900	0,2	41.200	1,4	
darunter (nach Sektoren)																				
Land-, Forstwirtschaft und Fischerei	A	23	42.100	42.000	41.500	40.600	38.954	38.071	38.411	40.729	41.751	43.113	41.702	41.150	41.275	100	0,2	800	2,0	
Produzierendes Gewerbe	B bis F	24	888.900	888.500	887.800	884.000	881.848	881.269	883.280	888.265	890.217	890.515	887.529	877.979	880.671	400	0,0	8.200	0,9	
Dienstleistungsbereiche	G bis U	25	2.127.100	2.121.700	2.117.700	2.117.500	2.111.336	2.111.325	2.128.524	2.138.776	2.134.283	2.128.352	2.112.683	2.088.809	2.094.878	5.400	0,3	32.200	1,5	

© Statistik der Bundesagentur für Arbeit

1) Den ausführlichen Text zu den Wirtschaftsabschnitten finden Sie in der Anlage (Text WZ 2008)

2) Siehe hierzu die weiteren methodischen Hinweise – Punkt d – Arbeitnehmerüberlassung.

1.2.7 Sozialversicherungspflichtig Beschäftigte nach Wirtschaftszweigen WZ 2008

Bremen (Arbeitsort)

Wirtschaftsabschnitte (WZ 2008) ¹⁾		auf 6-Monatswert hochgerechneter/gerundeter ...				6-Monatswert										Vergleich 2-Monatswert (Sp. 1)			
		2-Monatswert		3-Monatswert		2021					2020					zum Vormonat		zum Vorjahr	
		2021				2021		2020								abs.	in %	abs.	in %
		Juni	Mai	April	März	Februar	Januar	Dezember	November	Oktober	September	August	Juli	Juni					
1	2	3	4	5	6	7	8	9	10	11	12	13	14	15	16	17			
Land-, Forstwirtschaft und Fischerei	A	1	200	200	200	200	163	160	159	167	164	160	154	152	158	0	0,0	0	26,6
Bergbau, Energie- u. Wasserversorg., Entsorgungswirtschaft	B, D, E	2	5.200	5.200	5.200	5.200	5.153	5.169	5.155	5.171	5.177	5.164	5.198	5.190	5.217	0	0,0	0	-0,3
Verarbeitendes Gewerbe	C	3	54.600	54.900	55.000	55.000	54.729	54.714	54.903	55.273	55.482	55.728	55.372	55.244	55.424	-300	-0,5	-800	-1,5
dav. Herst. v. überw. häuslich konsumierten Gütern	10-15, 18, 21, 31	4	8.500	8.600	8.600	8.400	8.457	8.430	8.614	8.827	8.861	8.911	8.688	8.645	8.700	-100	-1,2	-200	-2,3
Metall- und Elektroindustrie sowie Stahlindustrie	24-30, 32, 33	5	43.500	43.700	43.800	44.000	43.731	43.826	43.827	43.974	44.142	44.328	44.214	44.166	44.280	-200	-0,5	-800	-1,8
Herst. v. Vorleistungsgütern, insb. v. chem. Erzeugn- u. Kunststoffwaren	16, 17, 19, 20, 22, 23	6	2.600	2.600	2.600	2.600	2.541	2.458	2.462	2.472	2.479	2.489	2.470	2.433	2.444	0	0,0	200	6,4
Baugewerbe	F	7	13.900	13.600	13.600	13.600	13.435	13.432	13.475	13.640	13.658	13.601	13.385	13.114	13.108	300	2,2	800	6,0
Handel, Instandhaltung, Rep. von Kfz	G	8	39.900	39.900	39.900	40.000	40.039	40.109	40.639	40.812	40.780	40.669	40.622	39.989	40.254	0	0,0	-400	-0,9
Verkehr und Lagerei	H	9	37.400	37.500	37.500	37.700	37.596	37.752	38.110	38.229	38.097	37.949	37.829	37.470	37.595	-100	-0,3	-200	-0,5
Gastgewerbe	I	10	8.500	8.300	8.400	8.500	8.512	8.634	8.871	9.061	9.280	9.336	9.287	9.129	9.239	200	2,4	-700	-8,0
Information und Kommunikation	J	11	12.600	12.600	12.600	12.600	12.531	12.462	12.474	12.569	12.540	12.490	12.439	12.316	12.260	0	0,0	300	2,8
Erbr. von Finanz- u. Versicherungsdienstl.	K	12	6.900	6.900	6.900	6.900	6.908	6.893	7.070	7.073	7.065	7.089	7.050	6.951	6.996	0	0,0	-100	-1,4
Immobilien, freiberufl., wissenschaftl. u. techn. Dienstleistungen	L, M	13	31.300	31.400	31.400	31.400	31.352	31.358	31.486	31.520	31.464	31.381	31.316	30.851	30.924	-100	-0,3	400	1,2
sonstige wirtschaftliche Dienstleistungen	N ohne ANÜ	14	16.900	16.900	16.900	16.900	16.895	16.922	17.258	17.381	17.437	17.475	17.446	17.473	17.445	0	0,0	-500	-3,1
Arbeitnehmerüberlassung ²⁾	782, 783	15	13.100	12.900	12.400	11.900	11.441	11.451	11.621	11.920	11.349	11.217	10.960	10.912	11.034	200	1,6	2.100	18,7
öffentl. Verw., Verteidigung, Soz.-vers., Ext.Orga.	O, U	16	16.700	16.700	16.500	16.400	16.328	16.247	16.249	16.112	15.981	15.923	15.541	15.463	15.573	0	0,0	1.100	7,2
Erziehung und Unterricht	P	17	15.400	15.400	15.400	15.500	15.439	15.488	15.500	15.433	15.319	15.198	14.924	14.954	15.088	0	0,0	300	2,1
Gesundheitswesen	86	18	24.500	24.500	24.500	24.600	24.593	24.614	24.654	24.701	24.636	24.416	24.238	23.862	23.850	0	0,0	700	2,7
Heime und Sozialwesen	87,88	19	24.100	24.200	24.200	24.100	23.996	23.964	23.998	23.991	23.900	23.781	23.315	22.984	23.258	-100	-0,4	800	3,6
sonst. Dienstleistungen, private Haushalte nicht Zugeordnete	R, S, T	20	15.100	15.100	15.100	15.100	15.007	15.008	15.197	15.268	15.301	15.256	15.037	14.977	15.083	0	0,0	0	0,1
		21	0	0	0	0	16	16	16	16	16	16	17	14	14	0	0,0	0	0
Insgesamt		22	336.300	336.200	335.700	335.600	334.133	334.393	336.835	338.337	337.646	336.849	334.130	331.045	332.520	100	0,0	3.800	1,1
darunter (nach Sektoren)																			
Land-, Forstwirtschaft und Fischerei	A	23	200	200	200	200	163	160	159	167	164	160	154	152	158	0	0,0	0	26,6
Produzierendes Gewerbe	B bis F	24	73.700	73.700	73.800	73.800	73.317	73.315	73.533	74.084	74.317	74.493	73.955	73.548	73.749	0	0,0	0	-0,1
Dienstleistungsbereiche	G bis U	25	262.400	262.300	261.700	261.600	260.637	260.902	263.127	264.070	263.149	262.180	260.004	257.331	258.599	100	0,0	3.800	1,5

© Statistik der Bundesagentur für Arbeit

1) Den ausführlichen Text zu den Wirtschaftsabschnitten finden Sie in der Anlage (Text WZ 2008)

2) Siehe hierzu die weiteren methodischen Hinweise – Punkt d – Arbeitnehmerüberlassung.

1.2.8 Sozialversicherungspflichtig Beschäftigte nach Wirtschaftszweigen WZ 2008

Nordrhein-Westfalen (Arbeitsort)

Wirtschaftsabschnitte (WZ 2008) ¹⁾		auf 6-Monatswert hochgerechneter/gerundeter ...				6-Monatswert										Vergleich 2-Monatswert (Sp. 1)			
		2-Monatswert		3-Monatswert		2021					2020					zum Vormonat		zum Vorjahr	
		2021				2021		2020								abs.	in %	abs.	in %
		Juni	Mai	April	März	Februar	Januar	Dezember	November	Oktober	September	August	Juli	Juni					
1	2	3	4	5	6	7	8	9	10	11	12	13	14	15	16	17			
Land-, Forstwirtschaft und Fischerei	A	1	35.000	35.200	34.100	33.000	31.220	30.398	30.102	32.875	33.736	34.598	34.631	34.275	34.637	-200	-0,6	400	1,0
Bergbau, Energie- u. Wasserversorg., Entsorgungswirtschaft	B, D, E	2	130.700	130.900	130.700	130.900	130.930	131.001	132.253	132.827	133.137	137.008	139.226	138.077	138.427	-200	-0,2	-7.700	-5,6
Verarbeitendes Gewerbe	C	3	1.329.400	1.331.700	1.330.900	1.331.400	1.331.596	1.333.338	1.341.273	1.347.696	1.350.420	1.349.155	1.345.712	1.337.796	1.348.375	-2.300	-0,2	-19.000	-1,4
dav. Herst. v. überw. häuslich konsumierten Gütern	10-15, 18, 21, 31	4	235.200	235.700	234.300	232.900	233.151	233.475	235.032	237.141	237.797	237.861	238.248	235.925	237.417	-500	-0,2	-2.200	-0,9
Metall- und Elektroindustrie sowie Stahlindustrie	24-30, 32, 33	5	819.200	820.900	821.500	823.200	823.225	824.626	830.065	833.438	835.466	833.383	830.634	826.450	832.006	-1.700	-0,2	-12.800	-1,5
Herst. v. Vorleistungsgütern, insb. v. chem. Erzeugn- u. Kunststoffwaren	16, 17, 19, 20, 22, 23	6	275.000	275.100	275.100	275.300	275.220	275.237	276.176	277.117	277.157	277.911	276.830	275.421	278.952	-100	0,0	-4.000	-1,4
Baugewerbe	F	7	368.300	368.300	367.300	366.200	364.008	363.305	364.327	369.088	369.298	368.700	366.250	356.958	356.305	0	0,0	12.000	3,4
Handel, Instandhaltung, Rep. von Kfz	G	8	1.008.500	1.009.400	1.008.300	1.006.900	1.005.979	1.007.502	1.017.460	1.020.277	1.017.500	1.015.092	1.009.779	994.157	996.855	-900	-0,1	11.600	1,2
Verkehr und Lagerei	H	9	399.200	398.700	398.300	398.800	397.994	398.165	399.695	400.783	398.369	395.955	392.788	390.104	390.545	500	0,1	8.700	2,2
Gastgewerbe	I	10	163.900	158.600	159.300	160.000	160.966	162.368	165.722	168.667	174.051	175.176	174.342	172.657	172.815	5.300	3,3	-8.900	-5,2
Information und Kommunikation	J	11	236.400	235.700	234.500	233.600	232.210	231.314	231.098	232.904	233.100	233.463	231.522	229.078	228.863	700	0,3	7.500	3,3
Erbr. von Finanz- u. Versicherungsdienstl.	K	12	205.100	205.500	205.700	206.000	206.175	206.331	207.421	207.944	207.953	207.047	206.433	203.784	204.680	-400	-0,2	400	0,2
Immobilien, freiberufl., wissenschaftl. u. techn. Dienstleistungen	L, M	13	574.900	573.600	573.400	571.900	571.819	570.568	571.831	572.811	569.599	567.643	564.913	559.242	561.178	1.300	0,2	13.700	2,4
sonstige wirtschaftliche Dienstleistungen	N ohne ANÜ	14	348.000	347.700	347.000	346.100	343.761	343.944	345.056	348.061	347.392	348.478	346.425	344.128	343.138	300	0,1	4.900	1,4
Arbeitnehmerüberlassung ²⁾	782, 783	15	178.400	174.700	169.100	167.100	160.043	157.917	161.377	169.168	162.450	159.455	155.897	153.868	151.118	3.700	2,1	27.300	18,1
öffentl. Verw., Verteidigung, Soz.-vers., Ext.Orga.	O, U	16	387.800	386.600	386.000	384.900	384.480	383.427	383.481	382.040	379.122	376.099	373.462	368.095	368.511	1.200	0,3	19.300	5,2
Erziehung und Unterricht	P	17	286.400	287.200	285.700	285.200	285.250	285.535	286.618	286.040	283.041	280.815	276.054	269.836	272.382	-800	-0,3	14.000	5,1
Gesundheitswesen	86	18	587.200	588.100	587.400	586.300	585.370	584.713	585.655	585.868	583.256	578.421	574.197	565.755	566.951	-900	-0,2	20.200	3,6
Heime und Sozialwesen	87,88	19	601.000	603.900	603.400	602.700	602.358	602.273	603.488	603.476	601.546	597.679	590.104	580.945	583.719	-2.900	-0,5	17.300	3,0
sonst. Dienstleistungen, private Haushalte nicht Zugeordnete	R, S, T	20	252.600	252.100	252.400	252.600	251.764	252.234	255.453	257.991	259.080	258.634	257.237	254.409	255.471	500	0,2	-2.900	-1,1
		21	0	0	0	0	31	38	25	25	28	28	32	35	36	0		0	
Insgesamt		22	7.092.800	7.087.900	7.073.500	7.063.600	7.045.954	7.044.371	7.082.335	7.118.541	7.103.078	7.083.446	7.039.004	6.953.199	6.974.006	4.900	0,1	118.800	1,7
darunter (nach Sektoren)																			
Land-, Forstwirtschaft und Fischerei	A	23	35.000	35.200	34.100	33.000	31.220	30.398	30.102	32.875	33.736	34.598	34.631	34.275	34.637	-200	-0,6	400	1,0
Produzierendes Gewerbe	B bis F	24	1.828.400	1.830.900	1.828.900	1.828.500	1.826.534	1.827.644	1.837.853	1.849.611	1.852.855	1.854.863	1.851.188	1.832.831	1.843.107	-2.500	-0,1	-14.700	-0,8
Dienstleistungsbereiche	G bis U	25	5.229.400	5.221.800	5.210.500	5.202.100	5.188.169	5.186.291	5.214.355	5.236.030	5.216.459	5.193.957	5.153.153	5.086.058	5.096.226	7.600	0,1	133.200	2,6

© Statistik der Bundesagentur für Arbeit

1) Den ausführlichen Text zu den Wirtschaftsabschnitten finden Sie in der Anlage (Text WZ 2008)

2) Siehe hierzu die weiteren methodischen Hinweise – Punkt d – Arbeitnehmerüberlassung.

1.2.9 Sozialversicherungspflichtig Beschäftigte nach Wirtschaftszweigen WZ 2008

Hessen (Arbeitsort)

Wirtschaftsabschnitte (WZ 2008) ¹⁾³⁾		auf 6-Monatswert hochgerechneter/gerundeter ...				6-Monatswert										Vergleich 2-Monatswert (Sp. 1)			
		2-Monatswert		3-Monatswert		2021					2020					zum Vormonat		zum Vorjahr	
		2021				2021		2020								abs.	in %	abs.	in %
		Juni	Mai	April	März	Februar	Januar	Dezember	November	Oktober	September	August	Juli	Juni					
1	2	3	4	5	6	7	8	9	10	11	12	13	14	15	16	17			
Land-, Forstwirtschaft und Fischerei	A	1	9.900	9.800	9.700	9.400	9.146	9.026	8.955	9.378	9.565	9.799	9.579	9.386	9.519	100	1,0	400	4,0
Bergbau, Energie- u. Wasserversorg., Entsorgungswirtschaft	B, D, E	2	41.700	41.800	41.800	41.800	41.723	41.721	41.925	41.966	41.905	41.901	42.227	41.939	42.016	-100	-0,2	-300	-0,8
Verarbeitendes Gewerbe ³⁾	C	3	437.100	436.600	437.300	438.300	438.493	439.278	441.398	443.989	445.102	445.914	445.043	443.043	444.583	500	0,1	-7.500	-1,7
dav. Herst. v. überw. häuslich konsumierten Gütern	10-15, 18, 21, 31	4	96.900	96.400	96.300	96.600	96.823	97.039	97.345	98.678	98.879	98.840	98.507	97.806	97.708	500	0,5	-800	-0,8
Metall- und Elektroindustrie sowie Stahlindustrie ³⁾	24-30, 32, 33	5	254.700	254.700	255.400	256.100	256.181	256.801	258.283	259.110	260.174	260.907	260.509	259.560	261.003	0	0,0	-6.300	-2,4
Herst. v. Vorleistungsgütern, insb. v. chem. Erzeugn- u. Kunststoffwaren	16, 17, 19, 20, 22, 23	6	85.500	85.500	85.600	85.600	85.489	85.438	85.770	86.201	86.049	86.167	86.027	85.677	85.872	0	0,0	-400	-0,4
Baugewerbe	F	7	142.100	141.800	141.400	140.400	138.618	137.195	137.651	141.183	141.517	141.224	139.946	137.404	136.918	300	0,2	5.200	3,8
Handel, Instandhaltung, Rep. von Kfz	G	8	351.800	351.600	351.400	351.200	350.028	351.196	354.652	355.741	355.694	355.164	353.977	349.892	351.238	200	0,1	600	0,2
Verkehr und Lagerei	H	9	192.900	192.500	192.100	193.000	192.656	192.851	193.499	194.833	193.949	193.587	192.595	191.479	191.655	400	0,2	1.200	0,6
Gastgewerbe	I	10	76.400	74.500	74.400	74.700	75.105	76.093	77.493	78.975	81.548	82.261	82.059	81.611	82.030	1.900	2,6	-5.600	-6,9
Information und Kommunikation	J	11	110.500	110.600	110.300	110.200	109.792	109.691	107.925	108.126	107.880	107.832	107.508	107.153	106.841	-100	-0,1	3.700	3,4
Erbr. von Finanz- u. Versicherungsdienstl.	K	12	144.700	144.600	144.600	144.600	144.647	144.582	144.872	144.966	144.464	144.013	143.615	141.760	141.997	100	0,1	2.700	1,9
Immobilien, freiberufl., wissenschaftl. u. techn. Dienstleistungen	L, M	13	254.400	254.500	254.000	250.800	249.952	248.682	249.116	249.477	247.956	246.552	245.436	244.037	244.610	-100	0,0	9.800	4,0
sonstige wirtschaftliche Dienstleistungen ³⁾	N ohne ANÜ	14	140.600	140.600	140.000	142.700	141.973	141.971	142.487	144.139	144.562	144.545	143.811	142.981	143.214	0	0,0	-2.600	-1,8
Arbeitnehmerüberlassung ²⁾	782, 783	15	49.500	48.800	47.900	47.500	46.680	45.870	46.336	48.214	46.015	44.867	43.776	43.275	42.992	700	1,4	6.500	15,1
öffentl. Verw., Verteidigung, Soz.-vers., Ext.Orga.	O, U	16	154.400	154.100	153.600	153.500	153.194	152.760	153.654	153.350	152.786	152.071	151.084	148.640	148.908	300	0,2	5.500	3,7
Erziehung und Unterricht	P	17	103.600	103.600	103.500	103.500	103.413	103.083	104.643	104.405	103.230	103.338	101.992	99.285	101.176	0	0,0	2.400	2,4
Gesundheitswesen	86	18	184.300	184.300	183.900	183.600	183.265	183.023	183.016	183.094	182.428	180.499	179.531	177.137	177.768	0	0,0	6.500	3,7
Heime und Sozialwesen	87,88	19	172.000	172.300	172.000	171.700	171.590	172.082	172.660	172.619	172.015	170.855	169.076	167.076	168.269	-300	-0,2	3.700	2,2
sonst. Dienstleistungen, private Haushalte nicht Zugeordnete	R, S, T	20	90.000	89.900	90.200	90.000	89.782	89.704	90.530	90.984	91.210	90.867	89.996	89.208	89.777	100	0,1	200	0,2
		21	0	0	0	0	18	18	18	18	18	24	24	24	24	0	0,0	0	0,0
Insgesamt		22	2.655.900	2.651.900	2.648.100	2.646.900	2.640.075	2.638.826	2.650.830	2.665.457	2.661.844	2.655.313	2.641.275	2.615.330	2.623.535	4.000	0,2	32.400	1,2
darunter (nach Sektoren)																			
Land-, Forstwirtschaft und Fischerei	A	23	9.900	9.800	9.700	9.400	9.146	9.026	8.955	9.378	9.565	9.799	9.579	9.386	9.519	100	1,0	400	4,0
Produzierendes Gewerbe	B bis F	24	620.900	620.200	620.500	620.500	618.834	618.194	620.974	627.138	628.524	629.039	627.216	622.386	623.517	700	0,1	-2.600	-0,4
Dienstleistungsbereiche	G bis U	25	2.025.100	2.021.900	2.017.900	2.017.000	2.012.077	2.011.588	2.020.883	2.028.923	2.023.737	2.016.451	2.004.456	1.983.534	1.990.475	3.200	0,2	34.600	1,7

© Statistik der Bundesagentur für Arbeit

1) Den ausführlichen Text zu den Wirtschaftsabschnitten finden Sie in der Anlage (Text WZ 2008)

2) Siehe hierzu die weiteren methodischen Hinweise – Punkt d – Arbeitnehmerüberlassung.

3) In Einzelfällen kann es zu größeren räumlichen oder wirtschaftsfachlichen Verschiebungen von Beschäftigten kommen, die auf Meldungen eines einzelnen Betriebes zurückzuführen sind (z.B. räumliche oder wirtschaftsfachliche Ummeldung). Bei diesen Meldungen kann es sich je nach Sachverhalt um wirkliche Änderungen des Beschäftigungsorts oder der wirtschaftlichen Betätigung des Betriebs handeln, jedoch auch um Fehlmeldungen oder deren Korrektur.

1.2.10 Sozialversicherungspflichtig Beschäftigte nach Wirtschaftszweigen WZ 2008

Rheinland-Pfalz (Arbeitsort)

Wirtschaftsabschnitte (WZ 2008) ¹⁾			auf 6-Monatswert hochgerechneter/gerundeter ...				6-Monatswert										Vergleich 2-Monatswert (Sp. 1)			
			2-Monatswert		3-Monatswert		2021					2020					zum Vormonat		zum Vorjahr	
			2021				2021		2020											
			Juni	Mai	April	März	Februar	Januar	Dezember	November	Oktober	September	August	Juli	Juni	abs.	in %	abs.	in %	
	1	2	3	4	5	6	7	8	9	10	11	12	13	14	15	16	17			
Land-, Forstwirtschaft und Fischerei	A	1	15.200	14.500	13.100	13.200	13.689	12.929	11.488	12.977	13.472	14.695	13.080	12.803	14.111	700	4,8	1.100	7,7	
Bergbau, Energie- u. Wasserversorg., Entsorgungswirtschaft	B, D, E	2	24.900	24.900	24.800	24.800	24.755	24.762	24.609	24.676	24.665	24.609	24.554	24.247	24.180	0	0,0	700	3,0	
Verarbeitendes Gewerbe	C	3	314.000	314.500	314.600	314.800	314.739	315.182	315.997	317.391	317.818	318.756	317.670	315.714	317.301	-500	-0,2	-3.300	-1,0	
dav. Herst. v. überw. häuslich konsumierten Gütern	10-15, 18, 21, 31	4	58.100	58.000	58.100	58.300	58.348	58.318	57.803	58.137	58.292	58.578	58.175	57.636	58.021	100	0,2	100	0,1	
Metall- und Elektroindustrie sowie Stahlindustrie	24-30, 32, 33	5	152.600	152.900	152.800	152.800	152.863	153.410	154.296	154.847	155.138	155.743	155.962	154.830	155.555	-300	-0,2	-3.000	-1,9	
Herst. v. Vorleistungsgütern, insb. v. chem. Erzeugn- u. Kunststoffwaren	16, 17, 19, 20, 22, 23	6	103.300	103.600	103.700	103.700	103.528	103.454	103.898	104.407	104.388	104.435	103.533	103.248	103.725	-300	-0,3	-400	-0,4	
Baugewerbe	F	7	97.500	97.500	97.300	96.500	95.485	95.072	95.747	97.535	97.791	97.565	96.871	94.275	94.080	0	0,0	3.400	3,6	
Handel, Instandhaltung, Rep. von Kfz	G	8	203.700	203.400	203.300	202.900	202.967	203.254	205.848	206.818	206.205	205.324	204.348	201.088	201.938	300	0,1	1.800	0,9	
Verkehr und Lagerei	H	9	72.600	73.000	72.800	72.600	72.608	72.463	72.337	72.709	72.502	71.670	71.146	70.543	70.582	-400	-0,5	2.000	2,9	
Gastgewerbe	I	10	42.200	40.200	39.900	39.800	39.721	40.068	41.434	42.711	44.746	45.293	44.935	44.127	43.611	2.000	5,0	-1.400	-3,2	
Information und Kommunikation	J	11	35.300	35.400	36.400	35.100	35.143	35.053	35.150	35.120	35.001	34.850	34.593	34.292	34.331	-100	-0,3	1.000	2,8	
Erbr. von Finanz- u. Versicherungsdienstl.	K	12	36.400	36.500	36.500	36.600	36.704	36.721	36.872	36.947	37.018	37.017	36.981	36.241	36.433	-100	-0,3	0	-0,1	
Immobilien, freiberufl., wissenschaftl. u. techn. Dienstleistungen	L, M	13	79.200	79.100	79.300	78.900	78.475	78.394	78.467	78.592	77.958	77.947	77.688	76.580	76.733	100	0,1	2.500	3,2	
sonstige wirtschaftliche Dienstleistungen	N ohne ANÜ	14	50.500	50.300	49.800	49.600	49.134	48.876	49.232	50.009	49.964	49.815	49.189	48.619	48.518	200	0,4	2.000	4,1	
Arbeitnehmerüberlassung ²⁾	782, 783	15	31.700	31.000	30.100	29.600	28.768	28.415	28.620	30.077	28.981	27.983	27.032	26.737	26.518	700	2,3	5.200	19,5	
öffentl. Verw., Verteidigung, Soz.-vers., Ext.Orga.	O, U	16	98.300	98.400	98.200	97.900	97.769	97.633	98.339	98.370	97.874	97.551	97.098	95.803	95.994	-100	-0,1	2.300	2,4	
Erziehung und Unterricht	P	17	64.100	64.300	64.200	63.900	63.676	63.390	64.211	64.293	63.474	63.068	62.186	60.635	61.789	-200	-0,3	2.300	3,7	
Gesundheitswesen	86	18	123.600	123.700	123.400	123.200	123.309	123.271	123.566	123.598	123.331	122.496	121.746	119.879	120.036	-100	-0,1	3.600	3,0	
Heime und Sozialwesen	87,88	19	112.600	112.900	112.800	112.800	112.872	112.929	112.731	112.791	112.451	111.889	111.012	109.331	110.001	-300	-0,3	2.600	2,4	
sonst. Dienstleistungen, private Haushalte nicht Zugeordnete	R, S, T	20	51.400	51.300	51.400	51.500	51.544	51.815	52.413	52.775	53.161	53.109	52.997	52.322	52.541	100	0,2	-1.100	-2,2	
		21	0	0	0	0	6	6	9	9	12	11	11	9	10	0		0		
Insgesamt		22	1.453.200	1.450.900	1.447.900	1.443.700	1.441.364	1.440.233	1.447.070	1.457.398	1.456.424	1.453.648	1.443.137	1.423.245	1.428.707	2.300	0,2	24.500	1,7	
darunter (nach Sektoren)																				
Land-, Forstwirtschaft und Fischerei	A	23	15.200	14.500	13.100	13.200	13.689	12.929	11.488	12.977	13.472	14.695	13.080	12.803	14.111	700	4,8	1.100	7,7	
Produzierendes Gewerbe	B bis F	24	436.400	436.900	436.700	436.100	434.979	435.016	436.353	439.602	440.274	440.930	439.095	434.236	435.561	-500	-0,1	800	0,2	
Dienstleistungsbereiche	G bis U	25	1.001.600	999.500	998.100	994.400	992.690	992.282	999.220	1.004.810	1.002.666	998.012	990.951	976.197	979.025	2.100	0,2	22.600	2,3	

© Statistik der Bundesagentur für Arbeit

1) Den ausführlichen Text zu den Wirtschaftsabschnitten finden Sie in der Anlage (Text WZ 2008)

2) Siehe hierzu die weiteren methodischen Hinweise – Punkt d – Arbeitnehmerüberlassung.

1.2.11 Sozialversicherungspflichtig Beschäftigte nach Wirtschaftszweigen WZ 2008

Baden-Württemberg (Arbeitsort)

Wirtschaftsabschnitte (WZ 2008) ¹⁾			auf 6-Monatswert hochgerechneter/gerundeter ...				6-Monatswert										Vergleich 2-Monatswert (Sp. 1)			
			2-Monatswert		3-Monatswert		2021		2021		2020						zum Vormonat		zum Vorjahr	
			2021				2021		2020											
			Juni	Mai	April	März	Februar	Januar	Dezember	November	Oktober	September	August	Juli	Juni	abs.	in %	abs.	in %	
	1	2	3	4	5	6	7	8	9	10	11	12	13	14	15	16	17			
Land-, Forstwirtschaft und Fischerei	A	1	22.400	22.200	21.200	20.200	19.228	18.293	18.046	19.729	20.646	21.674	20.698	20.335	21.351	200	0,9	1.000	4,9	
Bergbau, Energie- u. Wasserversorg., Entsorgungswirtschaft	B, D, E	2	59.400	59.400	59.300	59.200	59.084	58.939	58.884	58.978	58.819	58.815	58.447	58.298	58.222	0	0,0	1.200	2,0	
Verarbeitendes Gewerbe	C	3	1.351.400	1.351.700	1.351.600	1.352.400	1.352.174	1.353.971	1.360.292	1.365.157	1.366.659	1.369.190	1.358.963	1.362.250	1.368.964	-300	0,0	-17.600	-1,3	
dav. Herst. v. überw. häuslich konsumierten Gütern	10-15, 18, 21, 31	4	184.600	184.800	184.900	184.400	184.256	184.596	185.816	186.948	186.672	186.645	184.648	184.900	185.512	-200	-0,1	-900	-0,5	
Metall- und Elektroindustrie sowie Stahlindustrie	24-30, 32, 33	5	1.007.700	1.008.000	1.007.700	1.009.000	1.009.225	1.010.534	1.015.235	1.018.142	1.019.690	1.021.927	1.014.948	1.017.708	1.023.241	-300	0,0	-15.500	-1,5	
Herst. v. Vorleistungsgütern, insb. v. chem. Erzeugn- u. Kunststoffwaren	16, 17, 19, 20, 22, 23	6	159.100	158.900	159.000	159.000	158.693	158.841	159.241	160.067	160.297	160.618	159.367	159.642	160.211	200	0,1	-1.100	-0,7	
Baugewerbe	F	7	262.800	262.600	262.900	262.000	260.580	259.935	260.530	263.967	263.954	263.487	257.373	257.219	256.814	200	0,1	6.000	2,3	
Handel, Instandhaltung, Rep. von Kfz	G	8	616.100	616.100	616.300	616.100	615.692	617.470	622.516	624.520	623.619	623.165	615.010	612.028	613.932	0	0,0	2.200	0,4	
Verkehr und Lagerei	H	9	214.600	214.400	213.500	213.000	212.129	212.205	212.579	213.106	211.337	210.109	207.864	208.455	208.457	200	0,1	6.100	2,9	
Gastgewerbe	I	10	120.200	116.400	115.800	116.300	116.841	118.071	121.091	123.728	128.343	129.910	129.238	128.137	127.075	3.800	3,3	-6.900	-5,4	
Information und Kommunikation	J	11	186.800	186.400	185.500	184.800	184.348	183.645	184.023	183.969	183.568	183.085	180.888	181.226	180.724	400	0,2	6.100	3,4	
Erbr. von Finanz- u. Versicherungsdienstl.	K	12	128.100	128.300	128.500	128.900	128.962	129.222	130.071	130.355	130.191	130.302	128.548	127.631	128.459	-200	-0,2	-400	-0,3	
Immobilien, freiberufl., wissenschaftl. u. techn. Dienstleistungen	L, M	13	368.400	368.100	367.600	367.900	367.377	366.366	367.754	368.757	367.425	366.011	361.950	362.324	364.344	300	0,1	4.100	1,1	
sonstige wirtschaftliche Dienstleistungen	N ohne ANÜ	14	159.000	158.500	158.200	157.800	156.330	156.418	157.209	159.029	159.384	159.183	157.871	157.716	157.675	500	0,3	1.300	0,8	
Arbeitnehmerüberlassung ²⁾	782, 783	15	93.400	90.600	87.800	86.100	83.034	81.436	80.774	84.077	80.975	78.977	77.361	76.500	75.522	2.800	3,1	17.900	23,7	
öffentl. Verw., Verteidigung, Soz.-vers., Ext.Orga.	O, U	16	265.300	264.900	264.600	264.700	264.401	264.194	264.639	264.289	263.062	261.580	256.479	255.625	256.100	400	0,2	9.200	3,6	
Erziehung und Unterricht	P	17	156.700	156.900	156.700	156.600	156.664	156.311	157.389	157.261	155.755	154.300	148.125	148.935	152.862	-200	-0,1	3.800	2,5	
Gesundheitswesen	86	18	350.900	350.800	350.300	349.800	349.900	349.563	350.106	350.194	348.690	345.132	340.501	338.876	339.924	100	0,0	11.000	3,2	
Heime und Sozialwesen	87,88	19	280.200	280.300	280.300	280.000	280.002	279.951	280.089	279.949	278.958	276.507	270.015	269.882	271.409	-100	0,0	8.800	3,2	
sonst. Dienstleistungen, private Haushalte nicht Zugeordnete	R, S, T	20 21	143.300 100	143.100 100	142.500 100	143.100 100	142.856 59	143.566 59	145.652 63	146.552 65	147.224 64	146.583 66	144.161 60	144.183 57	144.672 65	200 0	0,1 0	-1.400 0	-0,9	
Insgesamt		22	4.779.100	4.770.800	4.762.700	4.759.000	4.749.661	4.749.615	4.771.707	4.793.682	4.788.673	4.778.076	4.713.552	4.709.677	4.726.571	8.300	0,2	52.500	1,1	
darunter (nach Sektoren)																				
Land-, Forstwirtschaft und Fischerei	A	23	22.400	22.200	21.200	20.200	19.228	18.293	18.046	19.729	20.646	21.674	20.698	20.335	21.351	200	0,9	1.000	4,9	
Produzierendes Gewerbe	B bis F	24	1.673.600	1.673.700	1.673.800	1.673.600	1.671.838	1.672.845	1.679.706	1.688.102	1.689.432	1.691.492	1.674.783	1.677.767	1.684.000	-100	0,0	-10.400	-0,6	
Dienstleistungsbereiche	G bis U	25	3.083.000	3.074.800	3.067.600	3.065.100	3.058.536	3.058.418	3.073.892	3.085.786	3.078.531	3.064.844	3.018.011	3.011.518	3.021.155	8.200	0,3	61.800	2,0	

© Statistik der Bundesagentur für Arbeit

1) Den ausführlichen Text zu den Wirtschaftsabschnitten finden Sie in der Anlage (Text WZ 2008)

2) Siehe hierzu die weiteren methodischen Hinweise – Punkt d – Arbeitnehmerüberlassung.

1.2.12 Sozialversicherungspflichtig Beschäftigte nach Wirtschaftszweigen WZ 2008

Bayern (Arbeitsort)

Wirtschaftsabschnitte (WZ 2008) ¹⁾		auf 6-Monatswert hochgerechneter/gerundeter ...				6-Monatswert										Vergleich 2-Monatswert (Sp. 1)			
		2-Monatswert		3-Monatswert		2021					2020					zum Vormonat		zum Vorjahr	
		2021				2021		2020								abs.	in %	abs.	in %
		Juni	Mai	April	März	Februar	Januar	Dezember	November	Oktober	September	August	Juli	Juni					
1	2	3	4	5	6	7	8	9	10	11	12	13	14	15	16	17			
Land-, Forstwirtschaft und Fischerei	A	1	34.200	34.300	33.300	31.600	29.042	27.871	28.339	30.414	31.943	33.477	33.365	33.105	33.397	-100	-0,3	800	2,4
Bergbau, Energie- u. Wasserversorg., Entsorgungswirtschaft	B, D, E	2	79.800	79.700	79.600	79.300	78.717	78.493	78.900	79.560	79.261	81.770	86.879	86.600	86.393	100	0,1	-6.600	-7,6
Verarbeitendes Gewerbe	C	3	1.391.500	1.392.400	1.393.600	1.394.100	1.394.276	1.396.059	1.402.811	1.410.496	1.411.156	1.412.418	1.400.241	1.404.061	1.411.065	-900	-0,1	-19.600	-1,4
dav. Herst. v. überw. häuslich konsumierten Gütern	10-15, 18, 21, 31	4	233.600	233.400	233.700	233.500	234.088	234.480	235.084	236.385	236.726	236.464	233.666	234.032	234.453	200	0,1	-900	-0,4
Metall- und Elektroindustrie sowie Stahlindustrie	24-30, 32, 33	5	933.400	934.500	935.300	936.300	937.190	938.666	942.940	946.701	946.977	948.272	940.828	943.797	949.148	-1.100	-0,1	-15.700	-1,7
Herst. v. Vorleistungsgütern, insb. v. chem. Erzeugn- u. Kunststoffwaren	16, 17, 19, 20, 22, 23	6	224.500	224.500	224.600	224.300	222.998	222.913	224.787	227.410	227.453	227.682	225.747	226.232	227.464	0	0,0	-3.000	-1,3
Baugewerbe	F	7	348.800	348.500	347.100	342.000	333.097	330.417	335.612	349.628	350.224	349.811	340.741	340.307	339.674	300	0,1	9.100	2,7
Handel, Instandhaltung, Rep. von Kfz	G	8	762.800	763.100	763.200	762.800	761.239	763.636	767.759	770.761	769.842	768.139	756.427	753.909	757.373	-300	0,0	5.400	0,7
Verkehr und Lagerei	H	9	279.900	279.300	279.500	279.000	277.764	277.689	278.037	280.148	278.824	277.512	273.585	273.480	273.372	600	0,2	6.500	2,4
Gastgewerbe	I	10	177.500	169.900	167.900	168.400	169.223	170.818	174.483	179.105	187.584	190.270	189.091	187.661	185.744	7.600	4,5	-8.200	-4,4
Information und Kommunikation	J	11	246.900	246.200	245.200	243.900	242.892	240.581	240.657	241.920	240.639	239.785	237.373	236.357	236.189	700	0,3	10.700	4,5
Erbr. von Finanz- u. Versicherungsdienstl.	K	12	179.100	179.200	179.100	179.300	179.489	179.693	180.098	181.038	180.324	180.565	178.546	178.194	178.837	-100	-0,1	300	0,1
Immobilien, freiberufl., wissenschaftl. u. techn. Dienstleistungen	L, M	13	477.300	476.500	475.500	474.000	471.273	470.120	469.619	469.557	468.498	466.688	455.384	454.405	455.334	800	0,2	22.000	4,8
sonstige wirtschaftliche Dienstleistungen	N ohne ANÜ	14	219.900	219.300	219.000	218.200	215.376	215.767	219.395	223.361	223.736	224.998	222.650	222.073	222.509	600	0,3	-2.600	-1,2
Arbeitnehmerüberlassung ²⁾	782, 783	15	104.200	102.000	99.700	98.700	96.190	95.801	95.801	99.969	96.196	93.609	92.238	91.562	91.869	2.200	2,2	12.300	13,4
öffentl. Verw., Verteidigung, Soz.-vers., Ext.Orga.	O, U	16	286.100	285.600	285.200	283.500	282.442	281.987	284.034	283.765	282.740	280.549	274.296	271.933	272.403	500	0,2	13.700	5,0
Erziehung und Unterricht	P	17	203.300	203.600	203.400	203.000	203.333	203.696	204.967	204.724	202.527	200.389	193.913	195.609	198.091	-300	-0,1	5.200	2,6
Gesundheitswesen	86	18	438.100	438.500	438.200	437.700	436.979	436.426	437.267	437.306	435.741	434.331	424.625	425.208	426.730	-400	-0,1	11.400	2,7
Heime und Sozialwesen	87,88	19	344.300	344.500	344.400	344.200	344.227	344.369	344.907	344.405	343.384	341.718	333.592	333.747	336.073	-200	-0,1	8.200	2,4
sonst. Dienstleistungen, private Haushalte nicht Zugeordnete	R, S, T	20	174.600	174.100	174.100	174.400	173.808	174.579	176.164	177.919	179.063	178.521	176.529	176.623	177.056	500	0,3	-2.500	-1,4
		21	0	0	0	0	59	46	24	27	26	26	24	118	28	0		0	
Insgesamt		22	5.748.300	5.736.700	5.728.000	5.714.100	5.689.426	5.688.048	5.718.874	5.764.103	5.761.708	5.754.576	5.669.499	5.664.952	5.682.137	11.600	0,2	66.200	1,2
darunter (nach Sektoren)																			
Land-, Forstwirtschaft und Fischerei	A	23	34.200	34.300	33.300	31.600	29.042	27.871	28.339	30.414	31.943	33.477	33.365	33.105	33.397	-100	-0,3	800	2,4
Produzierendes Gewerbe	B bis F	24	1.820.100	1.820.600	1.820.300	1.815.400	1.806.090	1.804.969	1.817.323	1.839.684	1.840.641	1.843.999	1.827.861	1.830.968	1.837.132	-500	0,0	-17.000	-0,9
Dienstleistungsbereiche	G bis U	25	3.894.000	3.881.800	3.874.400	3.867.100	3.854.235	3.855.162	3.873.188	3.893.978	3.889.098	3.877.074	3.808.249	3.800.761	3.811.580	12.200	0,3	82.400	2,2

© Statistik der Bundesagentur für Arbeit

1) Den ausführlichen Text zu den Wirtschaftsabschnitten finden Sie in der Anlage (Text WZ 2008)

2) Siehe hierzu die weiteren methodischen Hinweise – Punkt d – Arbeitnehmerüberlassung.

1.2.13 Sozialversicherungspflichtig Beschäftigte nach Wirtschaftszweigen WZ 2008

Saarland (Arbeitsort)

Wirtschaftsabschnitte (WZ 2008) ¹⁾		auf 6-Monatswert hochgerechneter/gerundeter ...				6-Monatswert										Vergleich 2-Monatswert (Sp. 1)			
		2-Monatswert		3-Monatswert		2021					2020					zum Vormonat		zum Vorjahr	
		2021				2021		2020								abs.	in %	abs.	in %
		1	2	3	4	5	6	7	8	9	10	11	12	13	14				
Land-, Forstwirtschaft und Fischerei	A	1	1.000	1.000	1.000	1.000	994	994	1.033	1.050	1.059	1.071	1.040	1.026	1.035	0	0,0	0	-3,4
Bergbau, Energie- u. Wasserversorg., Entsorgungswirtschaft	B, D, E	2	6.500	6.500	6.500	6.500	6.477	6.486	6.485	6.476	6.458	6.460	6.443	6.359	6.366	0	0,0	100	2,1
Verarbeitendes Gewerbe	C	3	89.200	89.300	89.300	89.400	89.018	88.920	89.580	89.957	90.161	90.498	90.343	90.241	91.018	-100	-0,1	-1.800	-2,0
dav. Herst. v. überw. häuslich konsumierten Gütern	10-15, 18, 21, 31	4	11.600	11.600	11.600	11.600	11.348	11.329	11.408	11.484	11.559	11.624	11.675	11.642	11.670	0	0,0	-100	-0,6
Metall- und Elektroindustrie sowie Stahlindustrie	24-30, 32, 33	5	68.900	69.000	69.000	69.000	68.887	68.777	69.312	69.587	69.687	69.920	69.835	69.846	70.515	-100	-0,1	-1.600	-2,3
Herst. v. Vorleistungsgütern, insb. v. chem. Erzeugn- u. Kunststoffwaren	16, 17, 19, 20, 22, 23	6	8.700	8.700	8.700	8.800	8.783	8.814	8.860	8.886	8.915	8.954	8.833	8.753	8.833	0	0,0	-100	-1,5
Baugewerbe	F	7	21.200	21.100	21.000	20.900	20.705	20.667	20.815	21.200	21.281	21.314	21.207	20.639	20.638	100	0,5	600	2,7
Handel, Instandhaltung, Rep. von Kfz	G	8	54.000	54.100	54.100	54.100	54.131	54.354	54.942	55.191	55.163	55.175	55.244	54.181	54.344	-100	-0,2	-300	-0,6
Verkehr und Lagerei	H	9	17.000	17.000	17.000	17.000	17.062	16.992	16.933	17.025	16.913	16.905	16.827	16.715	16.617	0	0,0	400	2,3
Gastgewerbe	I	10	9.200	8.900	8.900	8.900	8.986	9.051	9.339	9.504	9.819	9.912	9.848	9.748	9.718	300	3,4	-500	-5,3
Information und Kommunikation	J	11	10.700	10.700	10.600	10.600	10.560	10.274	10.881	10.890	10.837	10.783	10.732	9.987	9.987	0	0,0	700	7,1
Erbr. von Finanz- u. Versicherungsdienstl.	K	12	11.200	11.300	11.300	11.400	11.396	11.424	11.419	11.462	11.474	11.523	11.517	11.325	11.581	-100	-0,9	-400	-3,3
Immobilien, freiberufl., wissenschaftl. u. techn. Dienstleistungen	L, M	13	24.300	24.300	24.300	24.200	24.125	24.036	24.062	24.072	23.978	23.888	23.661	23.326	23.235	0	0,0	1.100	4,6
sonstige wirtschaftliche Dienstleistungen	N ohne ANÜ	14	18.000	17.900	17.800	17.800	17.528	17.572	17.778	17.787	17.803	17.719	17.759	17.686	17.719	100	0,6	300	1,6
Arbeitnehmerüberlassung ²⁾	782, 783	15	9.200	9.000	9.000	9.100	8.846	8.990	8.508	9.468	9.032	8.717	8.372	8.223	8.166	200	2,2	1.000	12,7
öffentl. Verw., Verteidigung, Soz.-vers., Ext.Orga.	O, U	16	25.300	25.200	25.200	25.100	24.903	24.853	25.059	24.897	24.795	24.728	24.536	24.188	24.190	100	0,4	1.100	4,6
Erziehung und Unterricht	P	17	14.400	14.400	14.300	14.200	14.259	14.306	14.445	14.411	14.309	14.213	14.053	13.671	13.906	0	0,0	500	3,6
Gesundheitswesen	86	18	34.700	34.700	34.800	34.700	34.716	34.739	34.815	34.851	34.854	34.373	34.262	34.072	34.144	0	0,0	600	1,6
Heime und Sozialwesen	87,88	19	31.000	31.100	31.100	31.000	31.040	31.139	31.232	31.215	31.055	30.754	30.384	29.895	30.524	-100	-0,3	500	1,6
sonst. Dienstleistungen, private Haushalte nicht Zugeordnete	R, S, T	20	11.200	11.400	11.400	11.500	11.616	11.988	12.185	12.522	12.634	12.566	12.528	12.649	12.457	-200	-1,8	-1.300	-10,1
		21	0	0	0	0	6	6	5	5	5	5	5	5	5	0	0,0	0	
Insgesamt		22	388.100	387.900	387.600	387.400	386.368	386.791	389.516	391.983	391.630	390.604	388.761	383.936	385.650	200	0,1	2.500	0,6
darunter (nach Sektoren)																			
Land-, Forstwirtschaft und Fischerei	A	23	1.000	1.000	1.000	1.000	994	994	1.033	1.050	1.059	1.071	1.040	1.026	1.035	0	0,0	0	-3,4
Produzierendes Gewerbe	B bis F	24	116.900	116.900	116.800	116.800	116.200	116.073	116.880	117.633	117.900	118.272	117.993	117.239	118.022	0	0,0	-1.100	-1,0
Dienstleistungsbereiche	G bis U	25	270.200	270.000	269.800	269.600	269.168	269.718	271.598	273.295	272.666	271.256	269.723	265.666	266.588	200	0,1	3.600	1,4

© Statistik der Bundesagentur für Arbeit

1) Den ausführlichen Text zu den Wirtschaftsabschnitten finden Sie in der Anlage (Text WZ 2008)

2) Siehe hierzu die weiteren methodischen Hinweise – Punkt d – Arbeitnehmerüberlassung.

1.2.14 Sozialversicherungspflichtig Beschäftigte nach Wirtschaftszweigen WZ 2008

Berlin (Arbeitsort)

Wirtschaftsabschnitte (WZ 2008) ¹⁾		auf 6-Monatswert hochgerechneter/gerundeter ...				6-Monatswert										Vergleich 2-Monatswert (Sp. 1)			
		2-Monatswert		3-Monatswert		2021					2020					zum Vormonat		zum Vorjahr	
		2021				2021		2020					abs.		in %				
		Juni	Mai	April	März	Februar	Januar	Dezember	November	Oktober	September	August	Juli	Juni	14	15	16	17	
	1	2	3	4	5	6	7	8	9	10	11	12	13						
Land-, Forstwirtschaft und Fischerei	A	1	1.000	1.000	1.000	900	903	897	896	907	873	832	791	784	781	0	0,0	200	28,0
Bergbau, Energie- u. Wasserversorg., Entsorgungswirtschaft	B, D, E	2	23.900	23.800	23.800	23.700	23.594	23.596	23.595	23.597	23.587	23.466	23.162	23.060	23.010	100	0,4	900	3,9
Verarbeitendes Gewerbe	C	3	107.400	107.300	107.300	107.700	107.831	107.912	108.678	109.101	108.921	109.390	108.715	108.681	109.684	100	0,1	-2.300	-2,1
dav. Herst. v. überw. häuslich konsumierten Gütern	10-15, 18, 21, 31	4	29.200	29.100	29.100	29.200	29.327	29.326	29.700	29.833	29.911	30.151	29.840	29.730	29.845	100	0,3	-600	-2,2
Metall- und Elektroindustrie sowie Stahlindustrie	24-30, 32, 33	5	65.900	65.900	65.900	66.200	66.273	66.378	66.671	66.957	66.765	66.975	66.719	66.814	67.281	0	0,0	-1.400	-2,1
Herst. v. Vorleistungsgütern, insb. v. chem. Erzeugn- u. Kunststoffwaren	16, 17, 19, 20, 22, 23	6	12.300	12.300	12.300	12.300	12.231	12.208	12.307	12.311	12.245	12.264	12.156	12.137	12.558	0	0,0	-300	-2,1
Baugewerbe	F	7	73.100	72.800	72.700	72.000	71.226	70.860	71.059	72.608	72.578	72.722	71.297	71.025	70.869	300	0,4	2.200	3,1
Handel, Instandhaltung, Rep. von Kfz	G	8	177.100	176.300	176.700	178.100	176.999	176.691	177.514	178.980	177.251	176.732	175.353	174.261	174.073	800	0,5	3.000	1,7
Verkehr und Lagerei	H	9	77.400	76.800	76.300	73.200	73.222	73.103	74.246	74.636	75.733	75.171	74.757	74.193	74.240	600	0,8	3.200	4,3
Gastgewerbe	I	10	64.500	63.100	63.300	63.900	64.613	65.601	67.333	68.709	71.529	72.441	72.235	71.491	71.659	1.400	2,2	-7.200	-10,0
Information und Kommunikation	J	11	126.700	125.500	125.400	125.000	123.160	121.629	120.426	121.406	119.949	120.668	118.882	117.825	117.648	1.200	1,0	9.100	7,7
Erbr. von Finanz- u. Versicherungsdienstl.	K	12	42.200	41.800	41.900	41.800	41.547	41.321	41.428	41.283	41.161	40.882	40.706	40.023	40.020	400	1,0	2.200	5,4
Immobilien, freiberufl., wissenschaftl. u. techn. Dienstleistungen	L, M	13	191.500	191.100	190.500	189.900	188.548	187.669	188.202	187.421	186.761	185.942	185.117	184.308	184.052	400	0,2	7.400	4,0
sonstige wirtschaftliche Dienstleistungen	N ohne ANÜ	14	123.200	123.200	121.000	120.900	120.148	120.477	121.348	122.618	122.165	122.279	122.375	123.419	123.460	0	0,0	-300	-0,2
Arbeitnehmerüberlassung ²⁾	782, 783	15	28.600	28.500	27.900	28.300	28.185	28.722	29.588	30.397	29.337	29.103	28.408	28.185	28.133	100	0,4	500	1,7
öffentl. Verw., Verteidigung, Soz.-vers., Ext.Orga.	O, U	16	97.700	96.800	96.500	96.300	96.085	95.873	95.990	95.457	94.783	92.931	91.649	90.548	90.609	900	0,9	7.100	7,8
Erziehung und Unterricht	P	17	114.500	115.000	114.700	114.800	114.072	113.498	113.852	113.943	113.351	112.229	110.818	109.158	109.281	-500	-0,4	5.200	4,8
Gesundheitswesen	86	18	119.700	119.500	118.900	118.400	118.157	117.619	117.605	117.335	116.748	115.593	114.937	114.073	114.311	200	0,2	5.400	4,7
Heime und Sozialwesen	87,88	19	124.000	124.200	123.900	123.400	122.821	122.332	122.089	121.891	121.395	120.442	119.142	119.316	119.723	-200	-0,2	4.300	3,6
sonst. Dienstleistungen, private Haushalte nicht Zugeordnete	R, S, T	20	89.200	89.900	89.600	89.500	89.132	88.890	89.283	89.273	89.312	88.621	87.784	87.399	87.728	-700	-0,8	1.500	1,7
		21	0	0	0	0	6	6	7	7	5	5	6	6	4	0		0	
Insgesamt		22	1.581.700	1.576.600	1.571.400	1.567.800	1.560.249	1.556.696	1.563.139	1.569.569	1.565.439	1.559.449	1.546.134	1.537.755	1.539.285	5.100	0,3	42.400	2,8
darunter (nach Sektoren)																			
Land-, Forstwirtschaft und Fischerei	A	23	1.000	1.000	1.000	900	903	897	896	907	873	832	791	784	781	0	0,0	200	28,0
Produzierendes Gewerbe	B bis F	24	204.400	203.900	203.800	203.400	202.651	202.368	203.332	205.306	205.086	205.578	203.174	202.766	203.563	500	0,2	800	0,4
Dienstleistungsbereiche	G bis U	25	1.376.300	1.371.700	1.366.600	1.363.500	1.356.689	1.353.425	1.358.904	1.363.349	1.359.475	1.353.034	1.342.163	1.334.199	1.334.937	4.600	0,3	41.400	3,1

© Statistik der Bundesagentur für Arbeit

1) Den ausführlichen Text zu den Wirtschaftsabschnitten finden Sie in der Anlage (Text WZ 2008)

2) Siehe hierzu die weiteren methodischen Hinweise – Punkt d – Arbeitnehmerüberlassung.

1.2.15 Sozialversicherungspflichtig Beschäftigte nach Wirtschaftszweigen WZ 2008

Brandenburg (Arbeitsort)

Wirtschaftsabschnitte (WZ 2008) ¹⁾			auf 6-Monatswert hochgerechneter/gerundeter ...				6-Monatswert										Vergleich 2-Monatswert (Sp. 1)			
			2-Monatswert		3-Monatswert		2021		2021		2020						zum Vormonat		zum Vorjahr	
			2021				2021		2020											
			Juni	Mai	April	März	Februar	Januar	Dezember	November	Oktober	September	August	Juli	Juni	abs.	in %	abs.	in %	
1	2	3	4	5	6	7	8	9	10	11	12	13	14	15	16	17				
Land-, Forstwirtschaft und Fischerei	A	1	18.600	18.200	18.100	17.600	17.072	17.009	17.301	18.011	18.240	18.515	18.669	18.747	19.261	400	2,2	-700	-3,4	
Bergbau, Energie- u. Wasserversorg., Entsorgungswirtschaft	B, D, E	2	25.100	25.700	25.600	25.600	25.547	25.683	25.764	25.855	25.859	25.910	25.882	25.569	25.609	-600	-2,3	-500	-2,0	
Verarbeitendes Gewerbe	C	3	114.800	114.300	114.000	113.400	113.127	113.064	113.501	113.977	114.096	114.213	113.745	113.503	113.706	500	0,4	1.100	1,0	
dav. Herst. v. überw. häuslich konsumierten Gütern	10-15, 18, 21, 31	4	23.200	23.200	23.100	22.500	22.378	22.460	22.351	22.514	22.557	22.567	22.480	22.584	22.656	0	0,0	500	2,4	
Metall- und Elektroindustrie sowie Stahlindustrie	24-30, 32, 33	5	62.000	61.800	61.600	61.600	61.430	61.354	61.621	61.826	61.839	61.911	61.730	61.476	61.563	200	0,3	400	0,7	
Herst. v. Vorleistungsgütern, insb. v. chem. Erzeugn- u Kunststoffwaren	16, 17, 19, 20, 22, 23	6	29.600	29.300	29.300	29.300	29.319	29.250	29.529	29.637	29.700	29.735	29.535	29.443	29.487	300	1,0	100	0,4	
Baugewerbe	F	7	68.500	68.600	68.400	68.000	67.093	67.041	67.694	69.086	69.230	69.149	68.655	67.610	67.551	-100	-0,1	900	1,4	
Handel, Instandhaltung, Rep. von Kfz	G	8	109.600	109.600	109.400	109.000	108.724	109.116	110.294	110.887	110.595	110.176	109.780	108.718	108.659	0	0,0	900	0,9	
Verkehr und Lagerei	H	9	72.700	72.300	72.000	72.000	71.837	71.667	70.542	70.647	68.716	68.067	66.412	66.084	66.193	400	0,6	6.500	9,8	
Gastgewerbe	I	10	28.100	27.200	27.100	27.200	27.153	27.418	28.111	28.709	29.582	29.763	29.618	29.180	28.550	900	3,3	-500	-1,6	
Information und Kommunikation	J	11	13.200	13.300	13.000	12.900	12.750	12.727	12.589	12.667	12.798	12.915	12.908	12.770	12.548	-100	-0,8	700	5,2	
Erbr. von Finanz- u. Versicherungsdienstl.	K	12	11.800	11.800	11.800	11.900	11.850	11.881	11.928	11.922	11.881	11.837	11.826	11.670	11.709	0	0,0	100	0,8	
Immobilien, freiberufl., wissenschaftl. u. techn. Dienstleistungen	L, M	13	46.500	46.400	46.500	46.800	46.684	46.617	47.465	47.591	47.595	47.463	47.472	47.279	46.930	100	0,2	-400	-0,9	
sonstige wirtschaftliche Dienstleistungen	N ohne ANÜ	14	51.100	50.900	50.600	50.300	49.792	50.139	50.672	51.278	51.315	51.295	51.429	50.824	50.855	200	0,4	200	0,5	
Arbeitnehmerüberlassung ²⁾	782, 783	15	15.900	15.300	15.100	14.900	14.084	13.912	14.333	15.073	14.296	13.904	13.674	13.725	13.669	600	3,9	2.200	16,3	
öffentl. Verw., Verteidigung, Soz.-vers., Ext.Orga.	O, U	16	75.900	75.900	75.900	76.000	76.045	75.999	76.732	76.675	76.357	75.907	75.412	74.605	74.596	0	0,0	1.300	1,7	
Erziehung und Unterricht	P	17	31.700	32.100	32.100	32.000	31.953	31.910	32.098	32.192	31.877	31.671	31.295	30.714	30.786	-400	-1,2	900	3,0	
Gesundheitswesen	86	18	67.100	67.100	67.100	66.900	66.928	66.857	66.991	67.046	66.809	65.789	65.472	65.090	65.370	0	0,0	1.700	2,6	
Heime und Sozialwesen	87,88	19	83.800	84.300	84.100	83.500	83.429	83.317	83.108	83.154	82.956	82.194	81.064	80.626	80.528	-500	-0,6	3.300	4,1	
sonst. Dienstleistungen, private Haushalte nicht Zugeordnete	R, S, T	20	31.500	31.100	30.900	30.900	30.706	30.916	31.421	31.975	32.386	32.439	32.090	31.863	31.861	400	1,3	-400	-1,1	
		21	0	0	0	0	0	0	0	0	0	0	0	0	0	0	0,0	0		
Insgesamt		22	865.900	864.100	861.700	858.900	854.774	855.273	860.544	866.745	864.588	861.207	855.403	848.577	848.381	1.800	0,2	17.500	2,1	
darunter (nach Sektoren)																				
Land-, Forstwirtschaft und Fischerei	A	23	18.600	18.200	18.100	17.600	17.072	17.009	17.301	18.011	18.240	18.515	18.669	18.747	19.261	400	2,2	-700	-3,4	
Produzierendes Gewerbe	B bis F	24	208.400	208.600	208.000	207.000	205.767	205.788	206.959	208.918	209.185	209.272	208.282	206.682	206.866	-200	-0,1	1.500	0,7	
Dienstleistungsbereiche	G bis U	25	638.900	637.300	635.600	634.300	631.935	632.476	636.284	639.816	637.163	633.420	628.452	623.148	622.254	1.600	0,3	16.600	2,7	

© Statistik der Bundesagentur für Arbeit

1) Den ausführlichen Text zu den Wirtschaftsabschnitten finden Sie in der Anlage (Text WZ 2008)

2) Siehe hierzu die weiteren methodischen Hinweise – Punkt d – Arbeitnehmerüberlassung.

1.2.16 Sozialversicherungspflichtig Beschäftigte nach Wirtschaftszweigen WZ 2008

Mecklenburg-Vorpommern (Arbeitsort)

Wirtschaftsabschnitte (WZ 2008) ¹⁾			auf 6-Monatswert hochgerechneter/gerundeter ...				6-Monatswert										Vergleich 2-Monatswert (Sp. 1)			
			2-Monatswert		3-Monatswert		2021					2020					zum Vormonat		zum Vorjahr	
			2021				2021		2020								abs.	in %	abs.	in %
			Juni	Mai	April	März	Februar	Januar	Dezember	November	Oktober	September	August	Juli	Juni					
1	2	3	4	5	6	7	8	9	10	11	12	13	14	15	16	17				
Land-, Forstwirtschaft und Fischerei	A	1	15.100	14.900	15.000	14.900	14.411	14.296	14.553	15.292	15.568	15.738	15.620	15.405	15.339	200	1,3	-200	-1,6	
Bergbau, Energie- u. Wasserversorg., Entsorgungswirtschaft	B, D, E	2	12.200	12.200	12.100	12.200	12.130	12.156	12.211	12.266	12.257	12.215	12.146	12.050	12.033	0	0,0	200	1,4	
Verarbeitendes Gewerbe	C	3	69.300	69.400	69.400	69.100	69.211	69.339	69.721	69.775	69.818	69.721	69.213	69.113	69.417	-100	-0,1	-100	-0,2	
dav. Herst. v. überw. häuslich konsumierten Gütern	10-15, 18, 21, 31	4	21.500	21.500	21.500	21.200	21.087	21.110	21.291	21.155	21.171	21.050	20.916	20.912	20.950	0	0,0	600	2,6	
Metall- und Elektroindustrie sowie Stahlindustrie	24-30, 32, 33	5	37.600	37.700	37.700	37.700	37.930	38.057	38.369	38.527	38.552	38.601	38.274	38.284	38.533	-100	-0,3	-900	-2,4	
Herst. v. Vorleistungsgütern, insb. v. chem. Erzeugn- u. Kunststoffwaren	16, 17, 19, 20, 22, 23	6	10.200	10.200	10.200	10.200	10.194	10.172	10.061	10.093	10.095	10.070	10.023	9.917	9.934	0	0,0	300	2,7	
Baugewerbe	F	7	43.100	43.100	42.900	42.600	42.172	42.183	42.593	43.289	43.409	43.443	43.001	42.669	42.688	0	0,0	400	1,0	
Handel, Instandhaltung, Rep. von Kfz	G	8	72.200	71.800	71.700	71.400	71.166	71.354	72.231	72.570	72.839	72.896	72.610	72.174	72.072	400	0,6	100	0,2	
Verkehr und Lagerei	H	9	32.400	32.300	32.400	32.300	32.108	32.058	32.233	32.599	32.514	32.407	32.226	32.130	32.156	100	0,3	200	0,8	
Gastgewerbe	I	10	35.400	31.900	31.600	31.400	31.250	31.467	32.569	34.043	36.344	36.696	36.799	36.235	35.289	3.500	11,0	100	0,3	
Information und Kommunikation	J	11	8.200	8.200	8.200	8.200	8.175	8.160	8.142	8.155	8.202	8.167	8.067	8.017	8.054	0	0,0	100	1,8	
Erbr. von Finanz- u. Versicherungsdienstl.	K	12	7.800	7.800	7.800	7.900	7.895	7.909	7.954	7.987	7.964	8.000	7.975	7.846	7.860	0	0,0	-100	-0,8	
Immobilien, freiberufl., wissenschaftl. u. techn. Dienstleistungen	L, M	13	32.000	31.900	31.800	31.400	31.307	31.308	31.372	31.519	31.515	31.501	31.223	30.967	31.000	100	0,3	1.000	3,2	
sonstige wirtschaftliche Dienstleistungen	N ohne ANÜ	14	36.700	36.400	36.200	36.100	36.014	36.075	36.482	36.944	37.264	37.360	37.415	37.389	37.290	300	0,8	-600	-1,6	
Arbeitnehmerüberlassung ²⁾	782, 783	15	7.700	7.400	7.200	7.100	6.989	7.057	7.376	7.933	7.946	8.011	8.055	7.937	7.841	300	4,1	-100	-1,8	
öffentl. Verw., Verteidigung, Soz.-vers., Ext.Orga.	O, U	16	41.400	41.300	41.200	41.100	41.109	41.096	41.569	41.572	41.382	41.226	40.720	40.536	40.568	100	0,2	800	2,1	
Erziehung und Unterricht	P	17	27.800	28.100	28.100	28.300	28.311	28.371	28.828	28.929	28.819	28.818	28.399	28.223	28.200	-300	-1,1	-400	-1,4	
Gesundheitswesen	86	18	53.700	53.900	53.900	53.800	53.758	53.792	54.037	54.119	53.981	53.867	52.686	52.233	52.288	-200	-0,4	1.400	2,7	
Heime und Sozialwesen	87,88	19	60.300	60.900	60.800	60.700	60.665	60.662	60.609	60.635	60.530	60.327	59.065	58.736	58.772	-600	-1,0	1.500	2,6	
sonst. Dienstleistungen, private Haushalte nicht Zugeordnete	R, S, T	20	21.600	21.400	21.400	21.400	21.402	21.452	21.710	21.894	22.113	22.130	21.919	21.783	21.855	200	0,9	-300	-1,2	
		21	0	0	0	0	7	7	7	8	9	9	10	10	10	0		0		
Insgesamt		22	576.900	572.900	571.700	569.900	568.080	568.742	574.197	579.529	582.474	582.532	577.149	573.453	572.732	4.000	0,7	4.200	0,7	
darunter (nach Sektoren)																				
Land-, Forstwirtschaft und Fischerei	A	23	15.100	14.900	15.000	14.900	14.411	14.296	14.553	15.292	15.568	15.738	15.620	15.405	15.339	200	1,3	-200	-1,6	
Produzierendes Gewerbe	B bis F	24	124.600	124.700	124.400	123.900	123.513	123.678	124.525	125.330	125.484	125.379	124.360	123.832	124.138	-100	-0,1	500	0,4	
Dienstleistungsbereiche	G bis U	25	437.200	433.300	432.300	431.100	430.149	430.761	435.112	438.899	441.413	441.406	437.159	434.206	433.245	3.900	0,9	4.000	0,9	

© Statistik der Bundesagentur für Arbeit

1) Den ausführlichen Text zu den Wirtschaftsabschnitten finden Sie in der Anlage (Text WZ 2008)

2) Siehe hierzu die weiteren methodischen Hinweise – Punkt d – Arbeitnehmerüberlassung.

1.2.17 Sozialversicherungspflichtig Beschäftigte nach Wirtschaftszweigen WZ 2008

Sachsen (Arbeitsort)

Wirtschaftsabschnitte (WZ 2008) ¹⁾		auf 6-Monatswert hochgerechneter/gerundeter ...				6-Monatswert										Vergleich 2-Monatswert (Sp. 1)			
		2-Monatswert		3-Monatswert		2021					2020					zum Vormonat		zum Vorjahr	
		2021				2021		2020								abs.	in %	abs.	in %
		Juni	Mai	April	März	Februar	Januar	Dezember	November	Oktober	September	August	Juli	Juni					
1	2	3	4	5	6	7	8	9	10	11	12	13	14	15	16	17			
Land-, Forstwirtschaft und Fischerei	A	1	18.600	18.700	18.700	18.400	17.918	17.851	18.117	18.695	18.933	19.099	18.966	18.798	18.892	-100	-0,5	-300	-1,5
Bergbau, Energie- u. Wasserversorg., Entsorgungswirtschaft	B, D, E	2	30.500	30.500	30.400	30.400	30.344	30.400	30.659	30.705	30.653	30.567	31.614	31.297	31.383	0	0,0	-900	-2,8
Verarbeitendes Gewerbe	C	3	313.600	313.400	313.400	312.700	312.079	312.048	313.215	314.467	314.152	314.759	312.643	311.765	312.942	200	0,1	700	0,2
dav. Herst. v. überw. häuslich konsumierten Gütern	10-15, 18, 21, 31	4	60.100	60.300	60.400	60.000	59.959	59.965	60.573	60.977	60.970	60.957	60.599	60.289	60.478	-200	-0,3	-400	-0,6
Metall- und Elektroindustrie sowie Stahlindustrie	24-30, 32, 33	5	206.400	206.000	205.900	205.400	205.065	205.022	205.431	206.027	205.790	206.411	204.806	204.379	205.188	400	0,2	1.200	0,6
Herst. v. Vorleistungsgütern, insb. v. chem. Erzeugn- u. Kunststoffwaren	16, 17, 19, 20, 22, 23	6	47.100	47.100	47.100	47.300	47.055	47.061	47.211	47.463	47.392	47.391	47.238	47.097	47.276	0	0,0	-200	-0,4
Baugewerbe	F	7	108.500	108.500	108.300	107.700	106.922	107.154	108.365	110.352	110.534	110.867	109.718	108.675	108.583	0	0,0	-100	-0,1
Handel, Instandhaltung, Rep. von Kfz	G	8	191.100	191.200	191.400	191.700	191.911	192.557	194.587	195.277	194.579	194.415	194.047	192.256	192.922	-100	-0,1	-1.800	-0,9
Verkehr und Lagerei	H	9	95.500	95.200	94.900	94.500	93.762	93.582	95.445	96.014	95.515	95.050	93.093	92.103	92.211	300	0,3	3.300	3,6
Gastgewerbe	I	10	50.600	49.700	49.900	50.200	50.549	51.013	52.197	52.860	53.910	53.762	53.423	52.804	52.811	900	1,8	-2.200	-4,2
Information und Kommunikation	J	11	48.500	48.300	48.300	48.100	47.761	47.644	47.400	47.761	47.537	47.325	46.939	46.571	46.650	200	0,4	1.900	4,0
Erbr. von Finanz- u. Versicherungsdienstl.	K	12	25.200	25.100	25.100	25.200	25.200	25.246	25.484	25.502	25.507	25.378	25.268	25.011	25.103	100	0,4	100	0,4
Immobilien, freiberufl., wissenschaftl. u. techn. Dienstleistungen	L, M	13	109.100	109.100	108.900	108.700	108.392	108.223	108.591	108.806	108.477	107.642	107.190	106.265	106.561	0	0,0	2.500	2,4
sonstige wirtschaftliche Dienstleistungen	N ohne ANÜ	14	83.300	82.700	82.700	82.500	82.145	82.174	82.714	83.380	83.801	83.427	82.828	81.909	81.510	600	0,7	1.800	2,2
Arbeitnehmerüberlassung ²⁾	782, 783	15	40.400	40.100	39.300	39.500	38.580	38.447	38.438	39.826	38.974	37.798	36.691	35.883	35.136	300	0,7	5.300	15,0
öffentl. Verw., Verteidigung, Soz.-vers., Ext.Orga.	O, U	16	98.200	98.100	98.100	98.100	97.995	98.226	99.035	99.069	98.915	98.748	98.000	97.314	97.332	100	0,1	900	0,9
Erziehung und Unterricht	P	17	87.700	87.600	87.100	87.300	87.772	88.241	89.451	89.522	89.030	89.122	88.348	87.861	88.370	100	0,1	-700	-0,8
Gesundheitswesen	86	18	128.400	128.500	128.600	128.600	128.600	128.666	128.980	129.079	128.739	128.408	125.923	125.388	125.632	-100	-0,1	2.800	2,2
Heime und Sozialwesen	87,88	19	134.500	134.700	134.700	134.700	134.729	134.796	135.166	135.365	134.938	134.501	131.681	131.252	131.628	-200	-0,1	2.900	2,2
sonst. Dienstleistungen, private Haushalte nicht Zugeordnete	R, S, T	20	60.700	60.400	60.400	60.400	60.244	60.442	61.039	61.432	61.571	61.482	60.831	60.624	60.844	300	0,5	-100	-0,2
		21	0	0	0	0 *			3	3 *	*	*	*	*	0		0		
Insgesamt		22	1.624.400	1.621.800	1.620.200	1.618.700	1.614.905	1.616.713	1.628.886	1.638.114	1.635.766	1.632.351	1.617.204	1.605.777	1.608.511	2.600	0,2	15.900	1,0
darunter (nach Sektoren)																			
Land-, Forstwirtschaft und Fischerei	A	23	18.600	18.700	18.700	18.400	17.918	17.851	18.117	18.695	18.933	19.099	18.966	18.798	18.892	-100	-0,5	-300	-1,5
Produzierendes Gewerbe	B bis F	24	452.600	452.400	452.100	450.800	449.345	449.602	452.239	455.524	455.339	456.193	453.975	451.737	452.908	200	0,0	-300	-0,1
Dienstleistungsbereiche	G bis U	25	1.153.200	1.150.700	1.149.400	1.149.500	1.147.640	1.149.257	1.158.527	1.163.893	1.161.493	1.157.058	1.144.262	1.135.241	1.136.710	2.500	0,2	16.500	1,5

© Statistik der Bundesagentur für Arbeit

1) Den ausführlichen Text zu den Wirtschaftsabschnitten finden Sie in der Anlage (Text WZ 2008)

2) Siehe hierzu die weiteren methodischen Hinweise – Punkt d – Arbeitnehmerüberlassung.

1.2.18 Sozialversicherungspflichtig Beschäftigte nach Wirtschaftszweigen WZ 2008

Sachsen-Anhalt (Arbeitsort)

Wirtschaftsabschnitte (WZ 2008) ¹⁾		auf 6-Monatswert hochgerechneter/gerundeter ...				6-Monatswert										Vergleich 2-Monatswert (Sp. 1)			
		2-Monatswert		3-Monatswert		2021					2020					zum Vormonat		zum Vorjahr	
		2021				2021		2020											
		Juni	Mai	April	März	Februar	Januar	Dezember	November	Oktober	September	August	Juli	Juni	abs.	in %	abs.	in %	
	1	2	3	4	5	6	7	8	9	10	11	12	13	14	15	16	17		
Land-, Forstwirtschaft und Fischerei	A	1	14.100	14.200	14.100	14.000	13.577	13.512	13.704	14.228	14.434	14.649	14.621	14.476	14.461	-100	-0,7	-400	-2,5
Bergbau, Energie- u. Wasserversorg., Entsorgungswirtschaft	B, D, E	2	24.300	24.300	24.300	24.300	24.337	24.399	24.381	24.473	24.467	24.452	24.494	24.218	24.269	0	0,0	0	0,1
Verarbeitendes Gewerbe	C	3	137.200	137.000	139.100	138.900	138.860	138.877	138.601	138.796	138.367	138.033	137.783	136.943	137.523	200	0,1	-300	-0,2
dav. Herst. v. überw. häuslich konsumierten Gütern	10-15, 18, 21, 31	4	36.300	36.200	38.200	37.900	37.756	37.623	36.698	36.170	35.706	35.074	35.013	34.849	34.953	100	0,3	1.300	3,9
Metall- und Elektroindustrie sowie Stahlindustrie	24-30, 32, 33	5	64.600	64.600	64.700	64.900	65.044	65.245	65.584	66.032	66.198	66.460	66.368	65.924	66.262	0	0,0	-1.700	-2,5
Herst. v. Vorleistungsgütern, insb. v. chem. Erzeugn- u. Kunststoffwaren	16, 17, 19, 20, 22, 23	6	36.300	36.200	36.200	36.100	36.060	36.009	36.319	36.594	36.463	36.499	36.402	36.170	36.308	100	0,3	0	0,0
Baugewerbe	F	7	58.500	58.400	58.300	57.900	57.211	57.300	57.847	59.055	59.179	59.126	58.697	58.089	58.160	100	0,2	300	0,6
Handel, Instandhaltung, Rep. von Kfz	G	8	102.500	102.500	102.300	102.200	101.921	102.146	103.388	103.791	103.336	102.770	101.817	100.194	100.529	0	0,0	2.000	2,0
Verkehr und Lagerei	H	9	50.700	50.700	50.600	50.400	50.151	50.096	50.551	50.857	50.750	50.572	50.190	49.864	49.858	0	0,0	800	1,7
Gastgewerbe	I	10	22.100	21.600	21.600	21.700	21.690	21.861	22.282	22.744	23.404	23.324	23.088	22.866	22.702	500	2,3	-600	-2,7
Information und Kommunikation	J	11	11.400	11.500	11.500	11.500	11.420	11.350	11.280	11.260	11.236	10.955	10.919	10.822	10.837	-100	-0,9	600	5,2
Erbr. von Finanz- u. Versicherungsdienstl.	K	12	11.500	11.500	11.400	11.400	11.477	11.492	11.494	11.518	11.541	11.561	11.537	11.319	11.351	0	0,0	100	1,3
Immobilien, freiberufl., wissenschaftl. u. techn. Dienstleistungen	L, M	13	37.900	37.900	38.000	37.800	37.743	37.841	37.824	37.934	37.900	37.783	37.597	37.349	37.401	0	0,0	500	1,3
sonstige wirtschaftliche Dienstleistungen	N ohne ANÜ	14	47.100	46.900	47.000	46.800	46.359	46.419	46.618	47.118	47.083	47.293	46.986	46.914	47.166	200	0,4	-100	-0,1
Arbeitnehmerüberlassung ²⁾	782, 783	15	16.400	16.000	15.900	15.800	15.151	15.232	15.548	16.190	15.960	15.805	15.630	15.455	15.246	400	2,5	1.200	7,6
öffentl. Verw., Verteidigung, Soz.-vers., Ext.Orga.	O, U	16	62.200	62.200	62.000	62.000	61.833	61.806	62.316	62.346	62.240	62.137	61.862	61.215	61.241	0	0,0	1.000	1,6
Erziehung und Unterricht	P	17	37.000	37.100	37.100	37.300	37.237	37.386	37.774	37.785	37.669	37.719	37.102	36.581	37.177	-100	-0,3	-200	-0,5
Gesundheitswesen	86	18	66.600	66.600	66.500	66.600	66.506	66.428	66.408	66.428	66.255	66.172	65.021	64.612	64.945	0	0,0	1.700	2,5
Heime und Sozialwesen	87,88	19	74.100	74.100	74.000	74.000	74.013	74.065	74.209	74.205	73.942	73.723	72.165	72.064	72.062	0	0,0	2.000	2,8
sonst. Dienstleistungen, private Haushalte nicht Zugeordnete	R, S, T	20	25.000	25.000	25.000	25.000	24.982	25.085	25.422	25.632	25.745	25.658	25.427	25.289	25.434	0	0,0	-400	-1,7
		21	0	0	0	0	4	3	3	3	4	4	4	4	4	0	0,0	0	
Insgesamt		22	798.600	797.500	798.700	797.600	794.472	795.298	799.650	804.363	803.512	801.736	794.940	788.274	790.366	1.100	0,1	8.200	1,0
darunter (nach Sektoren)																			
Land-, Forstwirtschaft und Fischerei	A	23	14.100	14.200	14.100	14.000	13.577	13.512	13.704	14.228	14.434	14.649	14.621	14.476	14.461	-100	-0,7	-400	-2,5
Produzierendes Gewerbe	B bis F	24	220.000	219.700	221.700	221.100	220.408	220.576	220.829	222.324	222.013	221.611	220.974	219.250	219.952	300	0,1	0	0,0
Dienstleistungsbereiche	G bis U	25	564.500	563.600	562.900	562.500	560.483	561.207	565.114	567.808	567.061	565.472	559.341	554.544	555.949	900	0,2	8.600	1,5

© Statistik der Bundesagentur für Arbeit

1) Den ausführlichen Text zu den Wirtschaftsabschnitten finden Sie in der Anlage (Text WZ 2008)

2) Siehe hierzu die weiteren methodischen Hinweise – Punkt d – Arbeitnehmerüberlassung.

1.2.19 Sozialversicherungspflichtig Beschäftigte nach Wirtschaftszweigen WZ 2008

Thüringen (Arbeitsort)

Wirtschaftsabschnitte (WZ 2008) ¹⁾		auf 6-Monatswert hochgerechneter/gerundeter ...				6-Monatswert										Vergleich 2-Monatswert (Sp. 1)			
		2-Monatswert		3-Monatswert		2021					2020					zum Vormonat		zum Vorjahr	
		2021				2021		2020											
		Juni	Mai	April	März	Februar	Januar	Dezember	November	Oktober	September	August	Juli	Juni	abs.	in %	abs.	in %	
	1	2	3	4	5	6	7	8	9	10	11	12	13	14	15	16	17		
Land-, Forstwirtschaft und Fischerei	A	1	13.100	13.100	13.000	12.800	12.432	12.366	12.591	13.143	13.310	13.535	13.452	13.338	13.404	0	0,0	-300	-2,3
Bergbau, Energie- u. Wasserversorg., Entsorgungswirtschaft	B, D, E	2	16.100	16.100	16.100	16.100	16.064	16.071	16.145	16.239	16.211	16.188	15.739	15.602	15.597	0	0,0	500	3,2
Verarbeitendes Gewerbe	C	3	185.500	185.500	185.600	185.500	185.566	185.833	187.054	187.883	188.105	188.783	187.735	187.212	188.068	0	0,0	-2.600	-1,4
dav. Herst. v. überw. häuslich konsumierten Gütern	10-15, 18, 21, 31	4	32.300	32.300	32.300	32.100	32.159	32.152	32.167	32.287	32.346	32.480	32.351	32.188	32.176	0	0,0	100	0,4
Metall- und Elektroindustrie sowie Stahlindustrie	24-30, 32, 33	5	114.200	114.200	114.300	114.500	114.638	114.700	115.354	115.811	115.958	116.588	115.901	115.750	116.432	0	0,0	-2.200	-1,9
Herst. v. Vorleistungsgütern, insb. v. chem. Erzeugn- u. Kunststoffwaren	16, 17, 19, 20, 22, 23	6	39.000	39.000	39.000	38.900	38.769	38.981	39.533	39.785	39.801	39.715	39.483	39.274	39.460	0	0,0	-500	-1,2
Baugewerbe	F	7	54.700	54.800	54.700	54.200	53.726	53.809	54.277	55.461	55.526	55.483	55.775	55.090	55.092	-100	-0,2	-400	-0,7
Handel, Instandhaltung, Rep. von Kfz	G	8	94.100	94.000	93.900	93.900	93.957	94.292	94.940	95.272	95.123	95.097	94.754	93.625	94.054	100	0,1	0	0,0
Verkehr und Lagerei	H	9	40.900	40.900	41.000	40.700	40.526	40.669	40.777	41.054	40.893	40.741	40.422	40.288	40.292	0	0,0	600	1,5
Gastgewerbe	I	10	20.400	20.000	20.000	20.100	20.212	20.371	20.802	21.133	21.685	21.656	21.488	21.237	21.159	400	2,0	-800	-3,6
Information und Kommunikation	J	11	15.400	15.400	15.300	15.100	15.076	14.950	15.012	15.037	14.990	14.993	14.929	14.870	14.942	0	0,0	500	3,1
Erbr. von Finanz- u. Versicherungsdienstl.	K	12	11.200	11.200	11.200	11.200	11.264	11.281	11.367	11.397	11.382	11.444	11.382	11.329	11.392	0	0,0	-200	-1,7
Immobilien, freiberufl., wissenschaftl. u. techn. Dienstleistungen	L, M	13	41.900	41.900	41.700	41.600	41.440	41.289	41.335	41.414	41.287	41.207	41.020	40.777	40.867	0	0,0	1.000	2,5
sonstige wirtschaftliche Dienstleistungen	N ohne ANÜ	14	31.900	31.600	31.600	31.400	31.144	31.257	31.966	32.370	32.347	32.368	32.135	32.053	31.905	300	0,9	0	0,0
Arbeitnehmerüberlassung ²⁾	782, 783	15	26.700	26.400	26.100	26.200	25.216	25.220	25.886	27.451	26.877	25.986	24.686	23.845	23.154	300	1,1	3.500	15,3
öffentl. Verw., Verteidigung, Soz.-vers., Ext.Orga.	O, U	16	51.800	51.700	51.700	51.600	51.619	51.485	51.726	51.712	51.540	51.361	51.064	50.892	50.841	100	0,2	1.000	1,9
Erziehung und Unterricht	P	17	33.600	33.600	33.600	33.600	33.568	33.269	33.622	33.634	33.515	33.320	32.979	32.958	33.335	0	0,0	300	0,8
Gesundheitswesen	86	18	64.400	64.400	64.400	64.600	64.607	64.582	64.815	64.914	64.862	64.694	63.599	63.188	63.446	0	0,0	1.000	1,5
Heime und Sozialwesen	87,88	19	66.500	66.500	66.400	66.400	66.574	66.544	67.040	67.179	67.069	66.810	65.577	65.364	65.772	0	0,0	700	1,1
sonst. Dienstleistungen, private Haushalte nicht Zugeordnete	R, S, T	20	28.200	28.200	28.200	28.100	28.088	28.089	28.541	28.726	28.797	28.748	28.437	28.323	28.488	0	0,0	-300	-1,0
		21	100	100	100	100	86	89	81	81	80	81	82	77	3	0	0,0	100	0,0
Insgesamt		22	796.500	795.400	794.600	793.200	791.165	791.466	797.977	804.100	803.599	802.495	795.255	790.068	791.811	1.100	0,1	4.700	0,6
darunter (nach Sektoren)																			
Land-, Forstwirtschaft und Fischerei	A	23	13.100	13.100	13.000	12.800	12.432	12.366	12.591	13.143	13.310	13.535	13.452	13.338	13.404	0	0,0	-300	-2,3
Produzierendes Gewerbe	B bis F	24	256.300	256.400	256.400	255.800	255.356	255.713	257.476	259.583	259.842	260.454	259.249	257.904	258.757	-100	0,0	-2.500	-0,9
Dienstleistungsbereiche	G bis U	25	527.000	525.800	525.100	524.500	523.291	523.298	527.829	531.293	530.367	528.425	522.472	518.749	519.647	1.200	0,2	7.400	1,4

© Statistik der Bundesagentur für Arbeit

1) Den ausführlichen Text zu den Wirtschaftsabschnitten finden Sie in der Anlage (Text WZ 2008)

2) Siehe hierzu die weiteren methodischen Hinweise – Punkt d – Arbeitnehmerüberlassung.

1.2.20 Sozialversicherungspflichtig Beschäftigte nach Wirtschaftszweigen WZ 2008

Regionaldirektion Nord (Arbeitsort)

Wirtschaftsabschnitte (WZ 2008) ¹⁾		auf 6-Monatswert hochgerechneter/gerundeter ...				6-Monatswert										Vergleich 2-Monatswert (Sp. 1)			
		2-Monatswert		3-Monatswert		2021					2020					zum Vormonat		zum Vorjahr	
		2021				2021		2020								abs.	in %	abs.	in %
		Juni	Mai	April	März	Februar	Januar	Dezember	November	Oktober	September	August	Juli	Juni					
1	2	3	4	5	6	7	8	9	10	11	12	13	14	15	16	17			
Land-, Forstwirtschaft und Fischerei	A	1	31.100	30.900	31.000	30.600	29.443	28.988	29.224	31.180	32.045	32.243	31.624	31.510	31.229	200	0,6	-100	-0,4
Bergbau, Energie- u. Wasserversorg., Entsorgungswirtschaft	B, D, E	2	47.100	47.000	46.900	47.100	46.965	46.940	46.909	46.980	46.881	46.783	47.071	46.521	46.271	100	0,2	800	1,8
Verarbeitendes Gewerbe	C	3	321.400	321.700	321.400	320.900	321.114	321.701	323.341	324.414	324.918	324.990	323.734	321.686	322.935	-300	-0,1	-1.500	-0,5
dav. Herst. v. überw. häuslich konsumierten Gütern	10-15, 18, 21, 31	4	78.100	78.000	77.900	76.700	76.619	76.641	76.677	76.927	77.010	76.861	76.289	75.734	75.790	100	0,1	2.300	3,0
Metall- und Elektroindustrie sowie Stahlindustrie	24-30, 32, 33	5	192.500	192.900	193.000	193.700	194.179	194.721	196.294	196.975	197.380	197.595	196.945	195.886	196.730	-400	-0,2	-4.200	-2,2
Herst. v. Vorleistungsgütern, insb. v. chem. Erzeugn- u. Kunststoffwaren	16, 17, 19, 20, 22, 23	6	50.800	50.800	50.500	50.500	50.316	50.339	50.370	50.512	50.528	50.534	50.500	50.066	50.415	0	0,0	400	0,8
Baugewerbe	F	7	152.000	152.200	151.800	150.900	149.780	149.492	150.333	152.416	152.424	152.554	150.931	148.553	148.294	-200	-0,1	3.700	2,5
Handel, Instandhaltung, Rep. von Kfz	G	8	390.000	389.900	390.000	389.600	389.162	389.740	392.392	393.451	393.883	393.433	391.580	386.750	387.136	100	0,0	2.900	0,7
Verkehr und Lagerei	H	9	173.500	173.600	173.800	173.600	172.866	172.948	173.702	174.945	173.774	173.298	172.447	170.976	171.232	-100	-0,1	2.300	1,3
Gastgewerbe	I	10	111.500	105.700	103.800	103.300	103.288	104.007	106.914	110.143	116.209	117.323	117.412	115.901	114.255	5.800	5,5	-2.800	-2,4
Information und Kommunikation	J	11	99.100	98.800	98.100	97.500	96.818	96.241	95.704	96.287	95.850	95.717	95.200	94.327	94.329	300	0,3	4.800	5,1
Erbr. von Finanz- u. Versicherungsdienstl.	K	12	76.400	76.600	76.300	76.100	75.966	76.021	76.658	76.800	76.701	76.634	76.530	75.619	75.979	-200	-0,3	400	0,6
Immobilien, freiberufl., wissenschaftl. u. techn. Dienstleistungen	L, M	13	228.900	227.900	227.500	227.100	226.561	226.338	228.186	228.484	227.895	227.286	226.415	224.492	225.644	1.000	0,4	3.300	1,4
sonstige wirtschaftliche Dienstleistungen	N ohne ANÜ	14	150.000	149.500	148.900	148.300	147.636	148.097	148.825	150.338	151.117	151.270	150.264	149.696	149.189	500	0,3	800	0,5
Arbeitnehmerüberlassung ²⁾	782, 783	15	44.900	43.700	42.900	43.500	42.486	43.191	44.416	46.525	45.703	45.521	45.199	44.808	44.540	1.200	2,7	400	0,8
öffentl. Verw., Verteidigung, Soz.-vers., Ext.Orga.	O, U	16	158.200	160.200	158.900	158.400	158.085	157.827	158.657	158.280	157.369	157.430	155.113	152.051	152.269	-2.000	-1,2	5.900	3,9
Erziehung und Unterricht	P	17	104.500	106.200	105.900	106.000	105.177	105.051	105.931	106.044	105.050	104.486	103.322	101.744	102.137	-1.700	-1,6	2.400	2,3
Gesundheitswesen	86	18	211.100	211.600	211.300	211.100	210.414	209.728	210.275	210.446	209.698	208.455	206.142	203.205	203.401	-500	-0,2	7.700	3,8
Heime und Sozialwesen	87,88	19	208.900	210.600	210.400	210.200	210.085	209.894	209.873	210.007	209.408	208.244	205.273	202.920	203.440	-1.700	-0,8	5.500	2,7
sonst. Dienstleistungen, private Haushalte nicht Zugeordnete	R, S, T	20	98.900	98.700	98.500	98.500	98.816	99.084	100.194	101.030	101.560	101.796	101.207	100.433	100.844	200	0,2	-1.900	-1,9
		21	0	0	0	0	45	46	47	45	45	41	43	42	44	0		0	
Insgesamt		22	2.607.500	2.604.800	2.597.400	2.592.700	2.584.707	2.585.334	2.601.581	2.617.815	2.620.530	2.617.504	2.599.507	2.571.234	2.573.168	2.700	0,1	34.300	1,3
darunter (nach Sektoren)																			
Land-, Forstwirtschaft und Fischerei	A	23	31.100	30.900	31.000	30.600	29.443	28.988	29.224	31.180	32.045	32.243	31.624	31.510	31.229	200	0,6	-100	-0,4
Produzierendes Gewerbe	B bis F	24	520.500	520.900	520.100	518.900	517.859	518.133	520.583	523.810	524.223	524.327	521.736	516.760	517.500	-400	-0,1	3.000	0,6
Dienstleistungsbereiche	G bis U	25	2.055.900	2.053.000	2.046.300	2.043.200	2.037.360	2.038.167	2.051.727	2.062.780	2.064.217	2.060.893	2.046.104	2.022.922	2.024.395	2.900	0,1	31.500	1,6

© Statistik der Bundesagentur für Arbeit

1) Den ausführlichen Text zu den Wirtschaftsabschnitten finden Sie in der Anlage (Text WZ 2008)

2) Siehe hierzu die weiteren methodischen Hinweise – Punkt d – Arbeitnehmerüberlassung.

1.2.21 Sozialversicherungspflichtig Beschäftigte nach Wirtschaftszweigen WZ 2008

Regionaldirektion Niedersachsen-Bremen (Arbeitsort)

Wirtschaftsabschnitte (WZ 2008) ¹⁾			auf 6-Monatswert hochgerechneter/gerundeter ...				6-Monatswert										Vergleich 2-Monatswert (Sp. 1)			
			2-Monatswert		3-Monatswert		2021					2020					zum Vormonat		zum Vorjahr	
			2021				2021		2020								abs.	in %	abs.	in %
			Juni	Mai	April	März	Februar	Januar	Dezember	November	Oktober	September	August	Juli	Juni					
1	2	3	4	5	6	7	8	9	10	11	12	13	14	15	16	17				
Land-, Forstwirtschaft und Fischerei	A	1	42.300	42.200	41.700	40.800	39.117	38.231	38.570	40.896	41.915	43.273	41.856	41.302	41.433	100	0,2	900	2,1	
Bergbau, Energie- u. Wasserversorg., Entsorgungswirtschaft	B, D, E	2	60.400	60.500	60.400	60.400	60.336	60.315	60.661	60.839	60.895	60.838	60.796	60.336	60.349	-100	-0,2	100	0,1	
Verarbeitendes Gewerbe	C	3	683.800	684.000	683.900	681.300	680.749	680.711	681.565	683.922	685.706	686.353	684.853	680.189	683.506	-200	0,0	300	0,0	
dav. Herst. v. überw. häuslich konsumierten Gütern	10-15, 18, 21, 31	4	147.500	147.100	146.900	143.700	143.485	143.279	141.683	141.872	142.100	141.539	141.129	139.707	140.249	400	0,3	7.300	5,2	
Metall- und Elektroindustrie sowie Stahlindustrie	24-30, 32, 33	5	422.800	423.300	423.300	423.800	423.684	424.024	425.958	427.612	429.132	429.966	428.870	426.355	428.597	-500	-0,1	-5.800	-1,4	
Herst. v. Vorleistungsgütern, insb. v. chem. Erzeugn- u. Kunststoffwaren	16, 17, 19, 20, 22, 23	6	113.500	113.600	113.700	113.800	113.580	113.408	113.924	114.438	114.474	114.848	114.854	114.127	114.660	-100	-0,1	-1.200	-1,0	
Baugewerbe	F	7	218.400	217.700	217.300	216.100	214.080	213.558	214.587	217.588	217.933	217.817	215.835	211.002	210.565	700	0,3	7.800	3,7	
Handel, Instandhaltung, Rep. von Kfz	G	8	473.600	472.800	472.400	471.900	471.239	472.022	476.626	478.108	476.789	476.169	474.910	467.813	469.249	800	0,2	4.400	0,9	
Verkehr und Lagerei	H	9	205.500	205.400	205.100	205.200	204.520	204.700	206.151	207.059	205.943	205.062	203.620	202.832	201.986	100	0,0	3.500	1,7	
Gastgewerbe	I	10	90.800	87.200	86.700	86.800	86.604	87.343	89.559	91.594	95.625	96.406	96.151	95.100	94.322	3.600	4,1	-3.500	-3,7	
Information und Kommunikation	J	11	75.400	75.200	75.100	74.500	74.163	73.911	73.887	73.974	73.503	73.273	72.949	72.856	73.397	200	0,3	2.000	2,7	
Erbr. von Finanz- u. Versicherungsdienstl.	K	12	82.700	82.900	83.000	83.100	83.150	82.998	83.724	83.825	83.767	83.810	83.599	82.442	83.595	-200	-0,2	-900	-1,1	
Immobilien, freiberufl., wissenschaftl. u. techn. Dienstleistungen	L, M	13	232.000	231.900	231.600	231.300	231.341	231.031	231.982	232.725	231.721	231.395	230.795	227.464	228.253	100	0,0	3.700	1,6	
sonstige wirtschaftliche Dienstleistungen	N ohne ANÜ	14	143.600	143.100	142.800	142.300	141.177	141.516	143.197	145.060	145.400	145.461	144.345	143.076	142.846	500	0,3	800	0,5	
Arbeitnehmerüberlassung ²⁾	782, 783	15	76.300	75.200	73.700	76.500	74.450	73.920	76.145	79.076	75.897	74.593	72.690	72.500	72.515	1.100	1,5	3.800	5,2	
öffentl. Verw., Verteidigung, Soz.-vers., Ext.Orga.	O, U	16	204.600	204.500	204.300	203.600	202.984	202.731	203.900	203.816	203.218	202.740	200.947	198.563	199.024	100	0,0	5.600	2,8	
Erziehung und Unterricht	P	17	134.700	134.900	134.600	134.600	134.401	134.123	136.678	136.572	135.268	134.159	131.637	130.825	132.960	-200	-0,1	1.700	1,3	
Gesundheitswesen	86	18	266.500	267.100	266.700	266.600	266.260	266.069	266.408	266.840	266.220	264.986	263.285	258.995	260.008	-600	-0,2	6.500	2,5	
Heime und Sozialwesen	87,88	19	286.300	286.700	286.300	285.700	285.245	285.045	285.760	285.619	284.598	283.291	279.692	277.001	278.176	-400	-0,1	8.100	2,9	
sonst. Dienstleistungen, private Haushalte nicht Zugeordnete	R, S, T	20 21	117.500 0	117.100 0	117.100 0	117.000 0	116.439 42	116.818 42	117.634 46	118.578 45	119.483 45	119.187 45	118.067 47	116.673 47	117.146 45	400 0	0,3 0	400 0	0,3 0	
Insgesamt		22	3.394.400	3.388.400	3.382.700	3.377.700	3.366.297	3.365.084	3.387.080	3.406.136	3.403.926	3.398.858	3.376.074	3.339.016	3.349.375	6.000	0,2	45.000	1,3	
darunter (nach Sektoren)																				
Land-, Forstwirtschaft und Fischerei	A	23	42.300	42.200	41.700	40.800	39.117	38.231	38.570	40.896	41.915	43.273	41.856	41.302	41.433	100	0,2	900	2,1	
Produzierendes Gewerbe	B bis F	24	962.600	962.200	961.600	957.800	955.165	954.584	956.813	962.349	964.534	965.008	961.484	951.527	954.420	400	0,0	8.200	0,9	
Dienstleistungsbereiche	G bis U	25	2.389.500	2.384.000	2.379.400	2.379.100	2.371.973	2.372.227	2.391.651	2.402.846	2.397.432	2.390.532	2.372.687	2.346.140	2.353.477	5.500	0,2	36.000	1,5	

© Statistik der Bundesagentur für Arbeit

1) Den ausführlichen Text zu den Wirtschaftsabschnitten finden Sie in der Anlage (Text WZ 2008)

2) Siehe hierzu die weiteren methodischen Hinweise – Punkt d – Arbeitnehmerüberlassung.

1.2.22 Sozialversicherungspflichtig Beschäftigte nach Wirtschaftszweigen WZ 2008

Regionaldirektion Nordrhein-Westfalen (Arbeitsort)

Wirtschaftsabschnitte (WZ 2008) ¹⁾		auf 6-Monatswert hochgerechneter/gerundeter ...				6-Monatswert										Vergleich 2-Monatswert (Sp. 1)			
		2-Monatswert		3-Monatswert		2021					2020					zum Vormonat		zum Vorjahr	
		2021				2021		2020			2020								
		Juni	Mai	April	März	Februar	Januar	Dezember	November	Oktober	September	August	Juli	Juni	abs.	in %	abs.	in %	
	1	2	3	4	5	6	7	8	9	10	11	12	13	14	15	16	17		
Land-, Forstwirtschaft und Fischerei	A	1	35.000	35.200	34.100	33.000	31.220	30.398	30.102	32.875	33.736	34.598	34.631	34.275	34.637	-200	-0,6	400	1,0
Bergbau, Energie- u. Wasserversorg., Entsorgungswirtschaft	B, D, E	2	130.700	130.900	130.700	130.900	130.930	131.001	132.253	132.827	133.137	137.008	139.226	138.077	138.427	-200	-0,2	-7.700	-5,6
Verarbeitendes Gewerbe	C	3	1.329.400	1.331.700	1.330.900	1.331.400	1.331.596	1.333.338	1.341.273	1.347.696	1.350.420	1.349.155	1.345.712	1.337.796	1.348.375	-2.300	-0,2	-19.000	-1,4
dav. Herst. v. überw. häuslich konsumierten Gütern	10-15, 18, 21, 31	4	235.200	235.700	234.300	232.900	233.151	233.475	235.032	237.141	237.797	237.861	238.248	235.925	237.417	-500	-0,2	-2.200	-0,9
Metall- und Elektroindustrie sowie Stahlindustrie	24-30, 32, 33	5	819.200	820.900	821.500	823.200	823.225	824.626	830.065	833.438	835.466	833.383	830.634	826.450	832.006	-1.700	-0,2	-12.800	-1,5
Herst. v. Vorleistungsgütern, insb. v. chem. Erzeugn- u. Kunststoffwaren	16, 17, 19, 20, 22, 23	6	275.000	275.100	275.100	275.300	275.220	275.237	276.176	277.117	277.157	277.911	276.830	275.421	278.952	-100	0,0	-4.000	-1,4
Baugewerbe	F	7	368.300	368.300	367.300	366.200	364.008	363.305	364.327	369.088	369.298	368.700	366.250	356.958	356.305	0	0,0	12.000	3,4
Handel, Instandhaltung, Rep. von Kfz	G	8	1.008.500	1.009.400	1.008.300	1.006.900	1.005.979	1.007.502	1.017.460	1.020.277	1.017.500	1.015.092	1.009.779	994.157	996.855	-900	-0,1	11.600	1,2
Verkehr und Lagerei	H	9	399.200	398.700	398.300	398.800	397.994	398.165	399.695	400.783	398.369	395.955	392.788	390.104	390.545	500	0,1	8.700	2,2
Gastgewerbe	I	10	163.900	158.600	159.300	160.000	160.966	162.368	165.722	168.667	174.051	175.176	174.342	172.657	172.815	5.300	3,3	-8.900	-5,2
Information und Kommunikation	J	11	236.400	235.700	234.500	233.600	232.210	231.314	231.098	232.904	233.100	233.463	231.522	229.078	228.863	700	0,3	7.500	3,3
Erbr. von Finanz- u. Versicherungsdienstl.	K	12	205.100	205.500	205.700	206.000	206.175	206.331	207.421	207.944	207.953	207.047	206.433	203.784	204.680	-400	-0,2	400	0,2
Immobilien, freiberufl., wissenschaftl. u. techn. Dienstleistungen	L, M	13	574.900	573.600	573.400	571.900	571.819	570.568	571.831	572.811	569.599	567.643	564.913	559.242	561.178	1.300	0,2	13.700	2,4
sonstige wirtschaftliche Dienstleistungen	N ohne ANÜ	14	348.000	347.700	347.000	346.100	343.761	343.944	345.056	348.061	347.392	348.478	346.425	344.128	343.138	300	0,1	4.900	1,4
Arbeitnehmerüberlassung ²⁾	782, 783	15	178.400	174.700	169.100	167.100	160.043	157.917	161.377	169.168	162.450	159.455	155.897	153.868	151.118	3.700	2,1	27.300	18,1
öffentl. Verw., Verteidigung, Soz.-vers., Ext.Orga.	O, U	16	387.800	386.600	386.000	384.900	384.480	383.427	383.481	382.040	379.122	376.099	373.462	368.095	368.511	1.200	0,3	19.300	5,2
Erziehung und Unterricht	P	17	286.400	287.200	285.700	285.200	285.250	285.535	286.618	286.040	283.041	280.815	276.054	269.836	272.382	-800	-0,3	14.000	5,1
Gesundheitswesen	86	18	587.200	588.100	587.400	586.300	585.370	584.713	585.655	585.868	583.256	578.421	574.197	565.755	566.951	-900	-0,2	20.200	3,6
Heime und Sozialwesen	87,88	19	601.000	603.900	603.400	602.700	602.358	602.273	603.488	603.476	601.546	597.679	590.104	580.945	583.719	-2.900	-0,5	17.300	3,0
sonst. Dienstleistungen, private Haushalte nicht Zugeordnete	R, S, T	20	252.600	252.100	252.400	252.600	251.764	252.234	255.453	257.991	259.080	258.634	257.237	254.409	255.471	500	0,2	-2.900	-1,1
		21	0	0	0	0	31	38	25	25	28	28	32	35	36	0		0	
Insgesamt		22	7.092.800	7.087.900	7.073.500	7.063.600	7.045.954	7.044.371	7.082.335	7.118.541	7.103.078	7.083.446	7.039.004	6.953.199	6.974.006	4.900	0,1	118.800	1,7
darunter (nach Sektoren)																			
Land-, Forstwirtschaft und Fischerei	A	23	35.000	35.200	34.100	33.000	31.220	30.398	30.102	32.875	33.736	34.598	34.631	34.275	34.637	-200	-0,6	400	1,0
Produzierendes Gewerbe	B bis F	24	1.828.400	1.830.900	1.828.900	1.828.500	1.826.534	1.827.644	1.837.853	1.849.611	1.852.855	1.854.863	1.851.188	1.832.831	1.843.107	-2.500	-0,1	-14.700	-0,8
Dienstleistungsbereiche	G bis U	25	5.229.400	5.221.800	5.210.500	5.202.100	5.188.169	5.186.291	5.214.355	5.236.030	5.216.459	5.193.957	5.153.153	5.086.058	5.096.226	7.600	0,1	133.200	2,6

© Statistik der Bundesagentur für Arbeit

1) Den ausführlichen Text zu den Wirtschaftsabschnitten finden Sie in der Anlage (Text WZ 2008)

2) Siehe hierzu die weiteren methodischen Hinweise – Punkt d – Arbeitnehmerüberlassung.

1.2.23 Sozialversicherungspflichtig Beschäftigte nach Wirtschaftszweigen WZ 2008

Regionaldirektion Hessen (Arbeitsort)

Wirtschaftsabschnitte (WZ 2008) ¹⁾		auf 6-Monatswert hochgerechneter/gerundeter ...				6-Monatswert										Vergleich 2-Monatswert (Sp. 1)			
		2-Monatswert		3-Monatswert		2021					2020					zum Vormonat		zum Vorjahr	
		2021				2021		2020								abs.	in %	abs.	in %
		Juni	Mai	April	März	Februar	Januar	Dezember	November	Oktober	September	August	Juli	Juni					
1	2	3	4	5	6	7	8	9	10	11	12	13	14	15	16	17			
Land-, Forstwirtschaft und Fischerei	A	1	9.900	9.800	9.700	9.400	9.146	9.026	8.955	9.378	9.565	9.799	9.579	9.386	9.519	100	1,0	400	4,0
Bergbau, Energie- u. Wasserversorg., Entsorgungswirtschaft	B, D, E	2	41.700	41.800	41.800	41.800	41.723	41.721	41.925	41.966	41.905	41.901	42.227	41.939	42.016	-100	-0,2	-300	-0,8
Verarbeitendes Gewerbe	C	3	437.100	436.600	437.300	438.300	438.493	439.278	441.398	443.989	445.102	445.914	445.043	443.043	444.583	500	0,1	-7.500	-1,7
dav. Herst. v. überw. häuslich konsumierten Gütern	10-15, 18, 21, 31	4	96.900	96.400	96.300	96.600	96.823	97.039	97.345	98.678	98.879	98.840	98.507	97.806	97.708	500	0,5	-800	-0,8
Metall- und Elektroindustrie sowie Stahlindustrie	24-30, 32, 33	5	254.700	254.700	255.400	256.100	256.181	256.801	258.283	259.110	260.174	260.907	260.509	259.560	261.003	0	0,0	-6.300	-2,4
Herst. v. Vorleistungsgütern, insb. v. chem. Erzeugn- u. Kunststoffwaren	16, 17, 19, 20, 22, 23	6	85.500	85.500	85.600	85.600	85.489	85.438	85.770	86.201	86.049	86.167	86.027	85.677	85.872	0	0,0	-400	-0,4
Baugewerbe	F	7	142.100	141.800	141.400	140.400	138.618	137.195	137.651	141.183	141.517	141.224	139.946	137.404	136.918	300	0,2	5.200	3,8
Handel, Instandhaltung, Rep. von Kfz	G	8	351.800	351.600	351.400	351.200	350.028	351.196	354.652	355.741	355.694	355.164	353.977	349.892	351.238	200	0,1	600	0,2
Verkehr und Lagerei	H	9	192.900	192.500	192.100	193.000	192.656	192.851	193.499	194.833	193.949	193.587	192.595	191.479	191.655	400	0,2	1.200	0,6
Gastgewerbe	I	10	76.400	74.500	74.400	74.700	75.105	76.093	77.493	78.975	81.548	82.261	82.059	81.611	82.030	1.900	2,6	-5.600	-6,9
Information und Kommunikation	J	11	110.500	110.600	110.300	110.200	109.792	109.691	107.925	108.126	107.880	107.832	107.508	107.153	106.841	-100	-0,1	3.700	3,4
Erbr. von Finanz- u. Versicherungsdienstl.	K	12	144.700	144.600	144.600	144.600	144.647	144.582	144.872	144.966	144.464	144.013	143.615	141.760	141.997	100	0,1	2.700	1,9
Immobilien, freiberufl., wissenschaftl. u. techn. Dienstleistungen	L, M	13	254.400	254.500	254.000	250.800	249.952	248.682	249.116	249.477	247.956	246.552	245.436	244.037	244.610	-100	0,0	9.800	4,0
sonstige wirtschaftliche Dienstleistungen	N ohne ANÜ	14	140.600	140.600	140.000	142.700	141.973	141.971	142.487	144.139	144.562	144.545	143.811	142.981	143.214	0	0,0	-2.600	-1,8
Arbeitnehmerüberlassung ²⁾	782, 783	15	49.500	48.800	47.900	47.500	46.680	45.870	46.336	48.214	46.015	44.867	43.776	43.275	42.992	700	1,4	6.500	15,1
öffentl. Verw., Verteidigung, Soz.-vers., Ext.Orga.	O, U	16	154.400	154.100	153.600	153.500	153.194	152.760	153.654	153.350	152.786	152.071	151.084	148.640	148.908	300	0,2	5.500	3,7
Erziehung und Unterricht	P	17	103.600	103.600	103.500	103.500	103.413	103.083	104.643	104.405	103.230	103.338	101.992	99.285	101.176	0	0,0	2.400	2,4
Gesundheitswesen	86	18	184.300	184.300	183.900	183.600	183.265	183.023	183.016	183.094	182.428	180.499	179.531	177.137	177.768	0	0,0	6.500	3,7
Heime und Sozialwesen	87,88	19	172.000	172.300	172.000	171.700	171.590	172.082	172.660	172.619	172.015	170.855	169.076	167.076	168.269	-300	-0,2	3.700	2,2
sonst. Dienstleistungen, private Haushalte nicht Zugeordnete	R, S, T	20	90.000	89.900	90.200	90.000	89.782	89.704	90.530	90.984	91.210	90.867	89.996	89.208	89.777	100	0,1	200	0,2
		21	0	0	0	0	18	18	18	18	18	24	24	24	24	0	0,0	0	0,0
Insgesamt		22	2.655.900	2.651.900	2.648.100	2.646.900	2.640.075	2.638.826	2.650.830	2.665.457	2.661.844	2.655.313	2.641.275	2.615.330	2.623.535	4.000	0,2	32.400	1,2
darunter (nach Sektoren)																			
Land-, Forstwirtschaft und Fischerei	A	23	9.900	9.800	9.700	9.400	9.146	9.026	8.955	9.378	9.565	9.799	9.579	9.386	9.519	100	1,0	400	4,0
Produzierendes Gewerbe	B bis F	24	620.900	620.200	620.500	620.500	618.834	618.194	620.974	627.138	628.524	629.039	627.216	622.386	623.517	700	0,1	-2.600	-0,4
Dienstleistungsbereiche	G bis U	25	2.025.100	2.021.900	2.017.900	2.017.000	2.012.077	2.011.588	2.020.883	2.028.923	2.023.737	2.016.451	2.004.456	1.983.534	1.990.475	3.200	0,2	34.600	1,7

© Statistik der Bundesagentur für Arbeit

1) Den ausführlichen Text zu den Wirtschaftsabschnitten finden Sie in der Anlage (Text WZ 2008)

2) Siehe hierzu die weiteren methodischen Hinweise – Punkt d – Arbeitnehmerüberlassung.

1.2.24 Sozialversicherungspflichtig Beschäftigte nach Wirtschaftszweigen WZ 2008

Regionaldirektion Rheinland-Pfalz-Saarland (Arbeitsort)

Wirtschaftsabschnitte (WZ 2008) ¹⁾		auf 6-Monatswert hochgerechneter/gerundeter ...				6-Monatswert										Vergleich 2-Monatswert (Sp. 1)			
		2-Monatswert		3-Monatswert		2021					2020					zum Vormonat		zum Vorjahr	
		2021				2021		2020			2020								
		Juni	Mai	April	März	Februar	Januar	Dezember	November	Oktober	September	August	Juli	Juni	abs.	in %	abs.	in %	
	1	2	3	4	5	6	7	8	9	10	11	12	13	14	15	16	17		
Land-, Forstwirtschaft und Fischerei	A	1	16.200	15.500	14.100	14.200	14.683	13.923	12.521	14.027	14.531	15.766	14.120	13.829	15.146	700	4,5	1.100	7,0
Bergbau, Energie- u. Wasserversorg., Entsorgungswirtschaft	B, D, E	2	31.400	31.400	31.300	31.300	31.232	31.248	31.094	31.152	31.123	31.069	30.997	30.606	30.546	0	0,0	900	2,8
Verarbeitendes Gewerbe	C	3	403.200	403.800	403.900	404.200	403.757	404.102	405.577	407.348	407.979	409.254	408.013	405.955	408.319	-600	-0,1	-5.100	-1,3
dav. Herst. v. überw. häuslich konsumierten Gütern	10-15, 18, 21, 31	4	69.700	69.600	69.700	69.900	69.696	69.647	69.211	69.621	69.851	70.202	69.850	69.278	69.691	100	0,1	0	0,0
Metall- und Elektroindustrie sowie Stahlindustrie	24-30, 32, 33	5	221.500	221.900	221.800	221.800	221.750	222.187	223.608	224.434	224.825	225.663	225.797	224.676	226.070	-400	-0,2	-4.600	-2,0
Herst. v. Vorleistungsgütern, insb. v. chem. Erzeugn- u. Kunststoffwaren	16, 17, 19, 20, 22, 23	6	112.000	112.300	112.400	112.500	112.311	112.268	112.758	113.293	113.303	113.389	112.366	112.001	112.558	-300	-0,3	-600	-0,5
Baugewerbe	F	7	118.700	118.600	118.300	117.400	116.190	115.739	116.562	118.735	119.072	118.879	118.078	114.914	114.718	100	0,1	4.000	3,5
Handel, Instandhaltung, Rep. von Kfz	G	8	257.700	257.500	257.400	257.000	257.098	257.608	260.790	262.009	261.368	260.499	259.592	255.269	256.282	200	0,1	1.400	0,6
Verkehr und Lagerei	H	9	89.600	90.000	89.800	89.600	89.670	89.455	89.270	89.734	89.415	88.575	87.973	87.258	87.199	-400	-0,4	2.400	2,8
Gastgewerbe	I	10	51.400	49.100	48.800	48.700	48.707	49.119	50.773	52.215	54.565	55.205	54.783	53.875	53.329	2.300	4,7	-1.900	-3,6
Information und Kommunikation	J	11	46.000	46.100	47.000	45.700	45.703	45.327	46.031	46.010	45.838	45.633	45.325	44.279	44.318	-100	-0,2	1.700	3,8
Erbr. von Finanz- u. Versicherungsdienstl.	K	12	47.600	47.800	47.800	48.000	48.100	48.145	48.291	48.409	48.492	48.540	48.498	47.566	48.014	-200	-0,4	-400	-0,9
Immobilien, freiberufl., wissenschaftl. u. techn. Dienstleistungen	L, M	13	103.500	103.400	103.600	103.100	102.600	102.430	102.529	102.664	101.936	101.835	101.349	99.906	99.968	100	0,1	3.500	3,5
sonstige wirtschaftliche Dienstleistungen	N ohne ANÜ	14	68.500	68.200	67.600	67.400	66.662	66.448	67.010	67.796	67.767	67.534	66.948	66.305	66.237	300	0,4	2.300	3,4
Arbeitnehmerüberlassung ²⁾	782, 783	15	40.900	40.000	39.100	38.700	37.614	37.405	37.128	39.545	38.013	36.700	35.404	34.960	34.684	900	2,3	6.200	17,9
öffentl. Verw., Verteidigung, Soz.-vers., Ext.Orga.	O, U	16	123.600	123.600	123.400	123.000	122.672	122.486	123.398	123.267	122.669	122.279	121.634	119.991	120.184	0	0,0	3.400	2,8
Erziehung und Unterricht	P	17	78.500	78.700	78.500	78.100	77.935	77.696	78.656	78.704	77.783	77.281	76.239	74.306	75.695	-200	-0,3	2.800	3,7
Gesundheitswesen	86	18	158.300	158.400	158.200	157.900	158.025	158.010	158.381	158.449	158.185	156.869	156.008	153.951	154.180	-100	-0,1	4.100	2,7
Heime und Sozialwesen	87,88	19	143.600	144.000	143.900	143.800	143.912	144.068	143.963	144.006	143.506	142.643	141.396	139.226	140.525	-400	-0,3	3.100	2,2
sonst. Dienstleistungen, private Haushalte nicht Zugeordnete	R, S, T	20	62.600	62.700	62.800	63.000	63.160	63.803	64.598	65.297	65.795	65.675	65.525	64.971	64.998	-100	-0,2	-2.400	-3,7
		21	0	0	0	0	12	12	14	14	17	16	16	14	15	0		0	
Insgesamt		22	1.841.300	1.838.800	1.835.500	1.831.100	1.827.732	1.827.024	1.836.586	1.849.381	1.848.054	1.844.252	1.831.898	1.807.181	1.814.357	2.500	0,1	26.900	1,5
darunter (nach Sektoren)																			
Land-, Forstwirtschaft und Fischerei	A	23	16.200	15.500	14.100	14.200	14.683	13.923	12.521	14.027	14.531	15.766	14.120	13.829	15.146	700	4,5	1.100	7,0
Produzierendes Gewerbe	B bis F	24	553.300	553.800	553.500	552.900	551.179	551.089	553.233	557.235	558.174	559.202	557.088	551.475	553.583	-500	-0,1	-300	-0,1
Dienstleistungsbereiche	G bis U	25	1.271.800	1.269.500	1.267.900	1.264.000	1.261.858	1.262.000	1.270.818	1.278.105	1.275.332	1.269.268	1.260.674	1.241.863	1.245.613	2.300	0,2	26.200	2,1

© Statistik der Bundesagentur für Arbeit

1) Den ausführlichen Text zu den Wirtschaftsabschnitten finden Sie in der Anlage (Text WZ 2008)

2) Siehe hierzu die weiteren methodischen Hinweise – Punkt d – Arbeitnehmerüberlassung.

1.2.25 Sozialversicherungspflichtig Beschäftigte nach Wirtschaftszweigen WZ 2008

Regionaldirektion Baden-Württemberg (Arbeitsort)

Wirtschaftsabschnitte (WZ 2008) ¹⁾		auf 6-Monatswert hochgerechneter/gerundeter ...				6-Monatswert										Vergleich 2-Monatswert (Sp. 1)			
		2-Monatswert		3-Monatswert		2021					2020					zum Vormonat		zum Vorjahr	
		2021				2021		2020			2020								
		Juni	Mai	April	März	Februar	Januar	Dezember	November	Oktober	September	August	Juli	Juni	abs.	in %	abs.	in %	
1	2	3	4	5	6	7	8	9	10	11	12	13	14	15	16	17			
Land-, Forstwirtschaft und Fischerei	A	1	22.400	22.200	21.200	20.200	19.228	18.293	18.046	19.729	20.646	21.674	20.698	20.335	21.351	200	0,9	1.000	4,9
Bergbau, Energie- u. Wasserversorg., Entsorgungswirtschaft	B, D, E	2	59.400	59.400	59.300	59.200	59.084	58.939	58.884	58.978	58.819	58.815	58.447	58.298	58.222	0	0,0	1.200	2,0
Verarbeitendes Gewerbe	C	3	1.351.400	1.351.700	1.351.600	1.352.400	1.352.174	1.353.971	1.360.292	1.365.157	1.366.659	1.369.190	1.358.963	1.362.250	1.368.964	-300	0,0	-17.600	-1,3
dav. Herst. v. überw. häuslich konsumierten Gütern	10-15, 18, 21, 31	4	184.600	184.800	184.900	184.400	184.256	184.596	185.816	186.948	186.672	186.645	184.648	184.900	185.512	-200	-0,1	-900	-0,5
Metall- und Elektroindustrie sowie Stahlindustrie	24-30, 32, 33	5	1.007.700	1.008.000	1.007.700	1.009.000	1.009.225	1.010.534	1.015.235	1.018.142	1.019.690	1.021.927	1.014.948	1.017.708	1.023.241	-300	0,0	-15.500	-1,5
Herst. v. Vorleistungsgütern, insb. v. chem. Erzeugn- u. Kunststoffwaren	16, 17, 19, 20, 22, 23	6	159.100	158.900	159.000	159.000	158.693	158.841	159.241	160.067	160.297	160.618	159.367	159.642	160.211	200	0,1	-1.100	-0,7
Baugewerbe	F	7	262.800	262.600	262.900	262.000	260.580	259.935	260.530	263.967	263.954	263.487	257.373	257.219	256.814	200	0,1	6.000	2,3
Handel, Instandhaltung, Rep. von Kfz	G	8	616.100	616.100	616.300	616.100	615.692	617.470	622.516	624.520	623.619	623.165	615.010	612.028	613.932	0	0,0	2.200	0,4
Verkehr und Lagerei	H	9	214.600	214.400	213.500	213.000	212.129	212.205	212.579	213.106	211.337	210.109	207.864	208.455	208.457	200	0,1	6.100	2,9
Gastgewerbe	I	10	120.200	116.400	115.800	116.300	116.841	118.071	121.091	123.728	128.343	129.910	129.238	128.137	127.075	3.800	3,3	-6.900	-5,4
Information und Kommunikation	J	11	186.800	186.400	185.500	184.800	184.348	183.645	184.023	183.969	183.568	183.085	180.888	181.226	180.724	400	0,2	6.100	3,4
Erbr. von Finanz- u. Versicherungsdienstl.	K	12	128.100	128.300	128.500	128.900	128.962	129.222	130.071	130.355	130.191	130.302	128.548	127.631	128.459	-200	-0,2	-400	-0,3
Immobilien, freiberufl., wissenschaftl. u. techn. Dienstleistungen	L, M	13	368.400	368.100	367.600	367.900	367.377	366.366	367.754	368.757	367.425	366.011	361.950	362.324	364.344	300	0,1	4.100	1,1
sonstige wirtschaftliche Dienstleistungen	N ohne ANÜ	14	159.000	158.500	158.200	157.800	156.330	156.418	157.209	159.029	159.384	159.183	157.871	157.716	157.675	500	0,3	1.300	0,8
Arbeitnehmerüberlassung ²⁾	782, 783	15	93.400	90.600	87.800	86.100	83.034	81.436	80.774	84.077	80.975	78.977	77.361	76.500	75.522	2.800	3,1	17.900	23,7
öffentl. Verw., Verteidigung, Soz.-vers., Ext.Orga.	O, U	16	265.300	264.900	264.600	264.700	264.401	264.194	264.639	264.289	263.062	261.580	256.479	255.625	256.100	400	0,2	9.200	3,6
Erziehung und Unterricht	P	17	156.700	156.900	156.700	156.600	156.664	156.311	157.389	157.261	155.755	154.300	148.125	148.935	152.862	-200	-0,1	3.800	2,5
Gesundheitswesen	86	18	350.900	350.800	350.300	349.800	349.900	349.563	350.106	350.194	348.690	345.132	340.501	338.876	339.924	100	0,0	11.000	3,2
Heime und Sozialwesen	87,88	19	280.200	280.300	280.300	280.000	280.002	279.951	280.089	279.949	278.958	276.507	270.015	269.882	271.409	-100	0,0	8.800	3,2
sonst. Dienstleistungen, private Haushalte nicht Zugeordnete	R, S, T	20	143.300	143.100	142.500	143.100	142.856	143.566	145.652	146.552	147.224	146.583	144.161	144.183	144.672	200	0,1	-1.400	-0,9
		21	100	100	100	100	59	59	63	65	64	66	60	57	65	0		0	
Insgesamt		22	4.779.100	4.770.800	4.762.700	4.759.000	4.749.661	4.749.615	4.771.707	4.793.682	4.788.673	4.778.076	4.713.552	4.709.677	4.726.571	8.300	0,2	52.500	1,1
darunter (nach Sektoren)																			
Land-, Forstwirtschaft und Fischerei	A	23	22.400	22.200	21.200	20.200	19.228	18.293	18.046	19.729	20.646	21.674	20.698	20.335	21.351	200	0,9	1.000	4,9
Produzierendes Gewerbe	B bis F	24	1.673.600	1.673.700	1.673.800	1.673.600	1.671.838	1.672.845	1.679.706	1.688.102	1.689.432	1.691.492	1.674.783	1.677.767	1.684.000	-100	0,0	-10.400	-0,6
Dienstleistungsbereiche	G bis U	25	3.083.000	3.074.800	3.067.600	3.065.100	3.058.536	3.058.418	3.073.892	3.085.786	3.078.531	3.064.844	3.018.011	3.011.518	3.021.155	8.200	0,3	61.800	2,0

© Statistik der Bundesagentur für Arbeit

1) Den ausführlichen Text zu den Wirtschaftsabschnitten finden Sie in der Anlage (Text WZ 2008)

2) Siehe hierzu die weiteren methodischen Hinweise – Punkt d – Arbeitnehmerüberlassung.

1.2.26 Sozialversicherungspflichtig Beschäftigte nach Wirtschaftszweigen WZ 2008

Regionaldirektion Bayern (Arbeitsort)

Wirtschaftsabschnitte (WZ 2008) ¹⁾		auf 6-Monatswert hochgerechneter/gerundeter ...				6-Monatswert										Vergleich 2-Monatswert (Sp. 1)			
		2-Monatswert		3-Monatswert		2021					2020					zum Vormonat		zum Vorjahr	
		2021				2021		2020			2020								
		Juni	Mai	April	März	Februar	Januar	Dezember	November	Oktober	September	August	Juli	Juni	abs.	in %	abs.	in %	
1	2	3	4	5	6	7	8	9	10	11	12	13	14	15	16	17			
Land-, Forstwirtschaft und Fischerei	A	1	34.200	34.300	33.300	31.600	29.042	27.871	28.339	30.414	31.943	33.477	33.365	33.105	33.397	-100	-0,3	800	2,4
Bergbau, Energie- u. Wasserversorg., Entsorgungswirtschaft	B, D, E	2	79.800	79.700	79.600	79.300	78.717	78.493	78.900	79.560	79.261	81.770	86.879	86.600	86.393	100	0,1	-6.600	-7,6
Verarbeitendes Gewerbe	C	3	1.391.500	1.392.400	1.393.600	1.394.100	1.394.276	1.396.059	1.402.811	1.410.496	1.411.156	1.412.418	1.400.241	1.404.061	1.411.065	-900	-0,1	-19.600	-1,4
dav. Herst. v. überw. häuslich konsumierten Gütern	10-15, 18, 21, 31	4	233.600	233.400	233.700	233.500	234.088	234.480	235.084	236.385	236.726	236.464	233.666	234.032	234.453	200	0,1	-900	-0,4
Metall- und Elektroindustrie sowie Stahlindustrie	24-30, 32, 33	5	933.400	934.500	935.300	936.300	937.190	938.666	942.940	946.701	946.977	948.272	940.828	943.797	949.148	-1.100	-0,1	-15.700	-1,7
Herst. v. Vorleistungsgütern, insb. v. chem. Erzeugn- u. Kunststoffwaren	16, 17, 19, 20, 22, 23	6	224.500	224.500	224.600	224.300	222.998	222.913	224.787	227.410	227.453	227.682	225.747	226.232	227.464	0	0,0	-3.000	-1,3
Baugewerbe	F	7	348.800	348.500	347.100	342.000	333.097	330.417	335.612	349.628	350.224	349.811	340.741	340.307	339.674	300	0,1	9.100	2,7
Handel, Instandhaltung, Rep. von Kfz	G	8	762.800	763.100	763.200	762.800	761.239	763.636	767.759	770.761	769.842	768.139	756.427	753.909	757.373	-300	0,0	5.400	0,7
Verkehr und Lagerei	H	9	279.900	279.300	279.500	279.000	277.764	277.689	278.037	280.148	278.824	277.512	273.585	273.480	273.372	600	0,2	6.500	2,4
Gastgewerbe	I	10	177.500	169.900	167.900	168.400	169.223	170.818	174.483	179.105	187.584	190.270	189.091	187.661	185.744	7.600	4,5	-8.200	-4,4
Information und Kommunikation	J	11	246.900	246.200	245.200	243.900	242.892	240.581	240.657	241.920	240.639	239.785	237.373	236.357	236.189	700	0,3	10.700	4,5
Erbr. von Finanz- u. Versicherungsdienstl.	K	12	179.100	179.200	179.100	179.300	179.489	179.693	180.098	181.038	180.324	180.565	178.546	178.194	178.837	-100	-0,1	300	0,1
Immobilien, freiberufl., wissenschaftl. u. techn. Dienstleistungen	L, M	13	477.300	476.500	475.500	474.000	471.273	470.120	469.619	469.557	468.498	466.688	455.384	454.405	455.334	800	0,2	22.000	4,8
sonstige wirtschaftliche Dienstleistungen	N ohne ANÜ	14	219.900	219.300	219.000	218.200	215.376	215.767	219.395	223.361	223.736	224.998	222.650	222.073	222.509	600	0,3	-2.600	-1,2
Arbeitnehmerüberlassung ²⁾	782, 783	15	104.200	102.000	99.700	98.700	96.190	95.801	95.801	99.969	96.196	93.609	92.238	91.562	91.869	2.200	2,2	12.300	13,4
öffentl. Verw., Verteidigung, Soz.-vers., Ext.Orga.	O, U	16	286.100	285.600	285.200	283.500	282.442	281.987	284.034	283.765	282.740	280.549	274.296	271.933	272.403	500	0,2	13.700	5,0
Erziehung und Unterricht	P	17	203.300	203.600	203.400	203.000	203.333	203.696	204.967	204.724	202.527	200.389	193.913	195.609	198.091	-300	-0,1	5.200	2,6
Gesundheitswesen	86	18	438.100	438.500	438.200	437.700	436.979	436.426	437.267	437.306	435.741	434.331	424.625	425.208	426.730	-400	-0,1	11.400	2,7
Heime und Sozialwesen	87,88	19	344.300	344.500	344.400	344.200	344.227	344.369	344.907	344.405	343.384	341.718	333.592	333.747	336.073	-200	-0,1	8.200	2,4
sonst. Dienstleistungen, private Haushalte nicht Zugeordnete	R, S, T	20	174.600	174.100	174.100	174.400	173.808	174.579	176.164	177.919	179.063	178.521	176.529	176.623	177.056	500	0,3	-2.500	-1,4
		21	0	0	0	0	59	46	24	27	26	26	24	118	28	0		0	
Insgesamt		22	5.748.300	5.736.700	5.728.000	5.714.100	5.689.426	5.688.048	5.718.874	5.764.103	5.761.708	5.754.576	5.669.499	5.664.952	5.682.137	11.600	0,2	66.200	1,2
darunter (nach Sektoren)																			
Land-, Forstwirtschaft und Fischerei	A	23	34.200	34.300	33.300	31.600	29.042	27.871	28.339	30.414	31.943	33.477	33.365	33.105	33.397	-100	-0,3	800	2,4
Produzierendes Gewerbe	B bis F	24	1.820.100	1.820.600	1.820.300	1.815.400	1.806.090	1.804.969	1.817.323	1.839.684	1.840.641	1.843.999	1.827.861	1.830.968	1.837.132	-500	0,0	-17.000	-0,9
Dienstleistungsbereiche	G bis U	25	3.894.000	3.881.800	3.874.400	3.867.100	3.854.235	3.855.162	3.873.188	3.893.978	3.889.098	3.877.074	3.808.249	3.800.761	3.811.580	12.200	0,3	82.400	2,2

© Statistik der Bundesagentur für Arbeit

1) Den ausführlichen Text zu den Wirtschaftsabschnitten finden Sie in der Anlage (Text WZ 2008)

2) Siehe hierzu die weiteren methodischen Hinweise – Punkt d – Arbeitnehmerüberlassung.

1.2.27 Sozialversicherungspflichtig Beschäftigte nach Wirtschaftszweigen WZ 2008

Regionaldirektion Berlin-Brandenburg (Arbeitsort)

Wirtschaftsabschnitte (WZ 2008) ¹⁾			auf 6-Monatswert hochgerechneter/gerundeter ...				6-Monatswert										Vergleich 2-Monatswert (Sp. 1)			
			2-Monatswert		3-Monatswert		2021		2021		2020						zum Vormonat		zum Vorjahr	
			2021				2021		2020											
			Juni	Mai	April	März	Februar	Januar	Dezember	November	Oktober	September	August	Juli	Juni	abs.	in %	abs.	in %	
1	2	3	4	5	6	7	8	9	10	11	12	13	14	15	16	17				
Land-, Forstwirtschaft und Fischerei	A	1	19.600	19.200	19.100	18.500	17.975	17.906	18.197	18.918	19.113	19.347	19.460	19.531	20.042	400	2,1	-400	-2,2	
Bergbau, Energie- u. Wasserversorg., Entsorgungswirtschaft	B, D, E	2	49.000	49.500	49.400	49.300	49.141	49.279	49.359	49.452	49.446	49.376	49.044	48.629	48.619	-500	-1,0	400	0,8	
Verarbeitendes Gewerbe	C	3	222.200	221.600	221.300	221.100	220.958	220.976	222.179	223.078	223.017	223.603	222.460	222.184	223.390	600	0,3	-1.200	-0,5	
dav. Herst. v. überw. häuslich konsumierten Gütern	10-15, 18, 21, 31	4	52.400	52.300	52.200	51.700	51.705	51.786	52.051	52.347	52.468	52.718	52.320	52.314	52.501	100	0,2	-100	-0,2	
Metall- und Elektroindustrie sowie Stahlindustrie	24-30, 32, 33	5	127.900	127.700	127.500	127.800	127.703	127.732	128.292	128.783	128.604	128.886	128.449	128.290	128.844	200	0,2	-900	-0,7	
Herst. v. Vorleistungsgütern, insb. v. chem. Erzeugn- u. Kunststoffwaren	16, 17, 19, 20, 22, 23	6	41.900	41.600	41.600	41.600	41.550	41.458	41.836	41.948	41.945	41.999	41.691	41.580	42.045	300	0,7	-100	-0,3	
Baugewerbe	F	7	141.600	141.400	141.100	140.000	138.319	137.901	138.753	141.694	141.808	141.871	139.952	138.635	138.420	200	0,1	3.200	2,3	
Handel, Instandhaltung, Rep. von Kfz	G	8	286.700	285.900	286.100	287.100	285.723	285.807	287.808	289.867	287.846	286.908	285.133	282.979	282.732	800	0,3	4.000	1,4	
Verkehr und Lagerei	H	9	150.100	149.100	148.300	145.200	145.059	144.770	144.788	145.283	144.449	143.238	141.169	140.277	140.433	1.000	0,7	9.700	6,9	
Gastgewerbe	I	10	92.600	90.300	90.400	91.100	91.766	93.019	95.444	97.418	101.111	102.204	101.853	100.671	100.209	2.300	2,5	-7.600	-7,6	
Information und Kommunikation	J	11	139.900	138.800	138.400	137.900	135.910	134.356	133.015	134.073	132.747	133.583	131.790	130.595	130.196	1.100	0,8	9.700	7,5	
Erbr. von Finanz- u. Versicherungsdienstl.	K	12	54.000	53.600	53.700	53.700	53.397	53.202	53.356	53.205	53.042	52.719	52.532	51.693	51.729	400	0,7	2.300	4,4	
Immobilien, freiberufl., wissenschaftl. u. techn. Dienstleistungen	L, M	13	238.000	237.500	237.000	236.700	235.232	234.286	235.667	235.012	234.356	233.405	232.589	231.587	230.982	500	0,2	7.000	3,0	
sonstige wirtschaftliche Dienstleistungen	N ohne ANÜ	14	174.300	174.100	171.600	171.200	169.940	170.616	172.020	173.896	173.480	173.574	173.804	174.243	174.315	200	0,1	0	0,0	
Arbeitnehmerüberlassung ²⁾	782, 783	15	44.500	43.800	43.000	43.200	42.269	42.634	43.921	45.470	43.633	43.007	42.082	41.910	41.802	700	1,6	2.700	6,5	
öffentl. Verw., Verteidigung, Soz.-vers., Ext.Orga.	O, U	16	173.600	172.700	172.400	172.300	172.130	171.872	172.722	172.132	171.140	168.838	167.061	165.153	165.205	900	0,5	8.400	5,1	
Erziehung und Unterricht	P	17	146.200	147.100	146.800	146.800	146.025	145.408	145.950	146.135	145.228	143.900	142.113	139.872	140.067	-900	-0,6	6.100	4,4	
Gesundheitswesen	86	18	186.800	186.600	186.000	185.300	185.085	184.476	184.596	184.381	183.557	181.382	180.409	179.163	179.681	200	0,1	7.100	4,0	
Heime und Sozialwesen	87,88	19	207.800	208.500	208.000	206.900	206.250	205.649	205.197	205.045	204.351	202.636	200.206	199.942	200.251	-700	-0,3	7.500	3,8	
sonst. Dienstleistungen, private Haushalte nicht Zugeordnete	R, S, T	20	120.700	121.000	120.500	120.400	119.838	119.806	120.704	121.248	121.698	121.060	119.874	119.262	119.589	-300	-0,2	1.100	0,9	
		21	0	0	0	0	6	6	7	7	5	5	6	6	4	0		0		
Insgesamt		22	2.447.600	2.440.700	2.433.100	2.426.700	2.415.023	2.411.969	2.423.683	2.436.314	2.430.027	2.420.656	2.401.537	2.386.332	2.387.666	6.900	0,3	59.900	2,5	
darunter (nach Sektoren)																				
Land-, Forstwirtschaft und Fischerei	A	23	19.600	19.200	19.100	18.500	17.975	17.906	18.197	18.918	19.113	19.347	19.460	19.531	20.042	400	2,1	-400	-2,2	
Produzierendes Gewerbe	B bis F	24	412.800	412.500	411.800	410.400	408.418	408.156	410.291	414.224	414.271	414.850	411.456	409.448	410.429	300	0,1	2.400	0,6	
Dienstleistungsbereiche	G bis U	25	2.015.200	2.009.000	2.002.200	1.997.800	1.988.624	1.985.901	1.995.188	2.003.165	1.996.638	1.986.454	1.970.615	1.957.347	1.957.191	6.200	0,3	58.000	3,0	

© Statistik der Bundesagentur für Arbeit

1) Den ausführlichen Text zu den Wirtschaftsabschnitten finden Sie in der Anlage (Text WZ 2008)

2) Siehe hierzu die weiteren methodischen Hinweise – Punkt d – Arbeitnehmerüberlassung.

1.2.28 Sozialversicherungspflichtig Beschäftigte nach Wirtschaftszweigen WZ 2008

Regionaldirektion Sachsen-Anhalt-Thüringen (Arbeitsort)

Wirtschaftsabschnitte (WZ 2008) ¹⁾			auf 6-Monatswert hochgerechneter/gerundeter ...				6-Monatswert										Vergleich 2-Monatswert (Sp. 1)			
			2-Monatswert	3-Monatswert			2021					2020					zum Vormonat		zum Vorjahr	
			2021				2021		2020			2020			abs.	in %	abs.	in %		
			Juni	Mai	April	März	Februar	Januar	Dezember	November	Oktober	September	August	Juli	Juni	14	15	16	17	
1	2	3	4	5	6	7	8	9	10	11	12	13								
Land-, Forstwirtschaft und Fischerei	A	1	27.200	27.300	27.100	26.800	26.009	25.878	26.295	27.371	27.744	28.184	28.073	27.814	27.865	-100	-0,4	-700	-2,4	
Bergbau, Energie- u. Wasserversorg., Entsorgungswirtschaft	B, D, E	2	40.400	40.400	40.400	40.400	40.401	40.470	40.526	40.712	40.678	40.640	40.233	39.820	39.866	0	0,0	500	1,3	
Verarbeitendes Gewerbe	C	3	322.700	322.500	324.700	324.400	324.426	324.710	325.655	326.679	326.472	326.816	325.518	324.155	325.591	200	0,1	-2.900	-0,9	
dav. Herst. v. überw. häuslich konsumierten Gütern	10-15, 18, 21, 31	4	68.600	68.500	70.500	70.000	69.915	69.775	68.865	68.457	68.052	67.554	67.364	67.037	67.129	100	0,1	1.500	2,2	
Metall- und Elektroindustrie sowie Stahlindustrie	24-30, 32, 33	5	178.800	178.800	179.000	179.400	179.682	179.945	180.938	181.843	182.156	183.048	182.269	181.674	182.694	0	0,0	-3.900	-2,1	
Herst. v. Vorleistungsgütern, insb. v. chem. Erzeugn- u. Kunststoffwaren	16, 17, 19, 20, 22, 23	6	75.300	75.200	75.200	75.000	74.829	74.990	75.852	76.379	76.264	76.214	75.885	75.444	75.768	100	0,1	-500	-0,6	
Baugewerbe	F	7	113.200	113.200	113.000	112.100	110.937	111.109	112.124	114.516	114.705	114.609	114.472	113.179	113.252	0	0,0	-100	0,0	
Handel, Instandhaltung, Rep. von Kfz	G	8	196.600	196.500	196.200	196.100	195.878	196.438	198.328	199.063	198.459	197.867	196.571	193.819	194.583	100	0,1	2.000	1,0	
Verkehr und Lagerei	H	9	91.600	91.600	91.600	91.100	90.677	90.765	91.328	91.911	91.643	91.313	90.612	90.152	90.150	0	0,0	1.500	1,6	
Gastgewerbe	I	10	42.500	41.600	41.600	41.800	41.902	42.232	43.084	43.877	45.089	44.980	44.576	44.103	43.861	900	2,2	-1.400	-3,1	
Information und Kommunikation	J	11	26.800	26.900	26.800	26.600	26.496	26.300	26.292	26.297	26.226	25.948	25.848	25.692	25.779	-100	-0,4	1.000	4,0	
Erbr. von Finanz- u. Versicherungsdienstl.	K	12	22.700	22.700	22.600	22.600	22.741	22.773	22.861	22.915	22.923	23.005	22.919	22.648	22.743	0	0,0	0	-0,2	
Immobilien, freiberufl., wissenschaftl. u. techn. Dienstleistungen	L, M	13	79.800	79.800	79.700	79.400	79.183	79.130	79.159	79.348	79.187	78.990	78.617	78.126	78.268	0	0,0	1.500	2,0	
sonstige wirtschaftliche Dienstleistungen	N ohne ANÜ	14	79.000	78.500	78.600	78.200	77.503	77.676	78.584	79.488	79.430	79.661	79.121	78.967	79.071	500	0,6	-100	-0,1	
Arbeitnehmerüberlassung ²⁾	782, 783	15	43.100	42.400	42.000	42.000	40.367	40.452	41.434	43.641	42.837	41.791	40.316	39.300	38.400	700	1,7	4.700	12,2	
öffentl. Verw., Verteidigung, Soz.-vers., Ext.Orga.	O, U	16	114.000	113.900	113.700	113.600	113.452	113.291	114.042	114.058	113.780	113.498	112.926	112.107	112.082	100	0,1	1.900	1,7	
Erziehung und Unterricht	P	17	70.600	70.700	70.700	70.900	70.805	70.655	71.396	71.419	71.184	71.039	70.081	69.539	70.512	-100	-0,1	100	0,1	
Gesundheitswesen	86	18	131.000	131.000	130.900	131.200	131.113	131.010	131.223	131.342	131.117	130.866	128.620	127.800	128.391	0	0,0	2.600	2,0	
Heime und Sozialwesen	87,88	19	140.600	140.600	140.400	140.400	140.587	140.609	141.249	141.384	141.011	140.533	137.742	137.428	137.834	0	0,0	2.800	2,0	
sonst. Dienstleistungen, private Haushalte nicht Zugeordnete	R, S, T	20	53.200	53.200	53.200	53.100	53.070	53.174	53.963	54.358	54.542	54.406	53.864	53.612	53.922	0	0,0	-700	-1,3	
		21	100	100	100	100	90	92	84	84	84	85	86	81	7	0		100		
Insgesamt		22	1.595.100	1.592.900	1.593.300	1.590.800	1.585.637	1.586.764	1.597.627	1.608.463	1.607.111	1.604.231	1.590.195	1.578.342	1.582.177	2.200	0,1	12.900	0,8	
darunter (nach Sektoren)																				
Land-, Forstwirtschaft und Fischerei	A	23	27.200	27.300	27.100	26.800	26.009	25.878	26.295	27.371	27.744	28.184	28.073	27.814	27.865	-100	-0,4	-700	-2,4	
Produzierendes Gewerbe	B bis F	24	476.300	476.100	478.100	476.900	475.764	476.289	478.305	481.907	481.855	482.065	480.223	477.154	478.709	200	0,0	-2.400	-0,5	
Dienstleistungsbereiche	G bis U	25	1.091.500	1.089.400	1.088.000	1.087.000	1.083.774	1.084.505	1.092.943	1.099.101	1.097.428	1.093.897	1.081.813	1.073.293	1.075.596	2.100	0,2	15.900	1,5	

© Statistik der Bundesagentur für Arbeit

1) Den ausführlichen Text zu den Wirtschaftsabschnitten finden Sie in der Anlage (Text WZ 2008)

2) Siehe hierzu die weiteren methodischen Hinweise – Punkt d – Arbeitnehmerüberlassung.

1.2.29 Sozialversicherungspflichtig Beschäftigte nach Wirtschaftszweigen WZ 2008

Regionaldirektion Sachsen (Arbeitsort)

Wirtschaftsabschnitte (WZ 2008) ¹⁾		auf 6-Monatswert hochgerechneter/gerundeter ...				6-Monatswert										Vergleich 2-Monatswert (Sp. 1)			
		2-Monatswert		3-Monatswert		2021					2020					zum Vormonat		zum Vorjahr	
		2021				2021		2020								abs.	in %	abs.	in %
		Juni	Mai	April	März	Februar	Januar	Dezember	November	Oktober	September	August	Juli	Juni					
1	2	3	4	5	6	7	8	9	10	11	12	13	14	15	16	17			
Land-, Forstwirtschaft und Fischerei	A	1	18.600	18.700	18.700	18.400	17.918	17.851	18.117	18.695	18.933	19.099	18.966	18.798	18.892	-100	-0,5	-300	-1,5
Bergbau, Energie- u. Wasserversorg., Entsorgungswirtschaft	B, D, E	2	30.500	30.500	30.400	30.400	30.344	30.400	30.659	30.705	30.653	30.567	31.614	31.297	31.383	0	0,0	-900	-2,8
Verarbeitendes Gewerbe	C	3	313.600	313.400	313.400	312.700	312.079	312.048	313.215	314.467	314.152	314.759	312.643	311.765	312.942	200	0,1	700	0,2
dav. Herst. v. überw. häuslich konsumierten Gütern	10-15, 18, 21, 31	4	60.100	60.300	60.400	60.000	59.959	59.965	60.573	60.977	60.970	60.957	60.599	60.289	60.478	-200	-0,3	-400	-0,6
Metall- und Elektroindustrie sowie Stahlindustrie	24-30, 32, 33	5	206.400	206.000	205.900	205.400	205.065	205.022	205.431	206.027	205.790	206.411	204.806	204.379	205.188	400	0,2	1.200	0,6
Herst. v. Vorleistungsgütern, insb. v. chem. Erzeugn- u. Kunststoffwaren	16, 17, 19, 20, 22, 23	6	47.100	47.100	47.100	47.300	47.055	47.061	47.211	47.463	47.392	47.391	47.238	47.097	47.276	0	0,0	-200	-0,4
Baugewerbe	F	7	108.500	108.500	108.300	107.700	106.922	107.154	108.365	110.352	110.534	110.867	109.718	108.675	108.583	0	0,0	-100	-0,1
Handel, Instandhaltung, Rep. von Kfz	G	8	191.100	191.200	191.400	191.700	191.911	192.557	194.587	195.277	194.579	194.415	194.047	192.256	192.922	-100	-0,1	-1.800	-0,9
Verkehr und Lagerei	H	9	95.500	95.200	94.900	94.500	93.762	93.582	95.445	96.014	95.515	95.050	93.093	92.103	92.211	300	0,3	3.300	3,6
Gastgewerbe	I	10	50.600	49.700	49.900	50.200	50.549	51.013	52.197	52.860	53.910	53.762	53.423	52.804	52.811	900	1,8	-2.200	-4,2
Information und Kommunikation	J	11	48.500	48.300	48.300	48.100	47.761	47.644	47.400	47.761	47.537	47.325	46.939	46.571	46.650	200	0,4	1.900	4,0
Erbr. von Finanz- u. Versicherungsdienstl.	K	12	25.200	25.100	25.100	25.200	25.200	25.246	25.484	25.502	25.507	25.378	25.268	25.011	25.103	100	0,4	100	0,4
Immobilien, freiberufl., wissenschaftl. u. techn. Dienstleistungen	L, M	13	109.100	109.100	108.900	108.700	108.392	108.223	108.591	108.806	108.477	107.642	107.190	106.265	106.561	0	0,0	2.500	2,4
sonstige wirtschaftliche Dienstleistungen	N ohne ANÜ	14	83.300	82.700	82.700	82.500	82.145	82.174	82.714	83.380	83.801	83.427	82.828	81.909	81.510	600	0,7	1.800	2,2
Arbeitnehmerüberlassung ²⁾	782, 783	15	40.400	40.100	39.300	39.500	38.580	38.447	38.438	39.826	38.974	37.798	36.691	35.883	35.136	300	0,7	5.300	15,0
öffentl. Verw., Verteidigung, Soz.-vers., Ext.Orga.	O, U	16	98.200	98.100	98.100	98.100	97.995	98.226	99.035	99.069	98.915	98.748	98.000	97.314	97.332	100	0,1	900	0,9
Erziehung und Unterricht	P	17	87.700	87.600	87.100	87.300	87.772	88.241	89.451	89.522	89.030	89.122	88.348	87.861	88.370	100	0,1	-700	-0,8
Gesundheitswesen	86	18	128.400	128.500	128.600	128.600	128.600	128.666	128.980	129.079	128.739	128.408	125.923	125.388	125.632	-100	-0,1	2.800	2,2
Heime und Sozialwesen	87,88	19	134.500	134.700	134.700	134.700	134.729	134.796	135.166	135.365	134.938	134.501	131.681	131.252	131.628	-200	-0,1	2.900	2,2
sonst. Dienstleistungen, private Haushalte nicht Zugeordnete	R, S, T	20	60.700	60.400	60.400	60.400	60.244	60.442	61.039	61.432	61.571	61.482	60.831	60.624	60.844	300	0,5	-100	-0,2
		21	0	0	0	0	*		3	3	*	*	*	*	0		0		
Insgesamt		22	1.624.400	1.621.800	1.620.200	1.618.700	1.614.905	1.616.713	1.628.886	1.638.114	1.635.766	1.632.351	1.617.204	1.605.777	1.608.511	2.600	0,2	15.900	1,0
darunter (nach Sektoren)																			
Land-, Forstwirtschaft und Fischerei	A	23	18.600	18.700	18.700	18.400	17.918	17.851	18.117	18.695	18.933	19.099	18.966	18.798	18.892	-100	-0,5	-300	-1,5
Produzierendes Gewerbe	B bis F	24	452.600	452.400	452.100	450.800	449.345	449.602	452.239	455.524	455.339	456.193	453.975	451.737	452.908	200	0,0	-300	-0,1
Dienstleistungsbereiche	G bis U	25	1.153.200	1.150.700	1.149.400	1.149.500	1.147.640	1.149.257	1.158.527	1.163.893	1.161.493	1.157.058	1.144.262	1.135.241	1.136.710	2.500	0,2	16.500	1,5

© Statistik der Bundesagentur für Arbeit

1) Den ausführlichen Text zu den Wirtschaftsabschnitten finden Sie in der Anlage (Text WZ 2008)

2) Siehe hierzu die weiteren methodischen Hinweise – Punkt d – Arbeitnehmerüberlassung.

2.1 a) Ausschließlich geringfügig entlohnte Beschäftigte

Deutschland, West- und Ostdeutschland

Region	auf 6-Monatswert hochgerechneter/gerundeter ...				6-Monatswert										Vergleich 2-Monatswert (Sp. 1) zum					
	2-Monatswert	3-Monatswert													Vorjahr		Vormonat		vorletzten Monat	
		2021				2021					2020					abs.	%	abs.	%	abs.
	Juni 1	Mai 2	April 3	März 4	Februar 5	Januar 6	Dezember 7	November 8	Oktober 9	September 10	August 11	Juli 12	Juni 13	14	15	16	17	18	19	
Deutschland	4.134.100	4.062.300	4.030.300	4.027.600	4.025.512	4.044.941	4.133.526	4.165.762	4.228.820	4.239.836	4.265.759	4.302.369	4.259.958	-125.900	-3,0	71.800	1,8	103.800	2,6	
Westdeutschland	3.611.600	3.551.400	3.523.800	3.520.500	3.517.787	3.534.763	3.609.703	3.635.677	3.688.114	3.696.877	3.720.623	3.755.072	3.720.491	-108.900	-2,9	60.200	1,7	87.800	2,5	
Ostdeutschland	522.400	511.000	506.500	507.000	506.929	509.202	523.252	529.419	539.918	542.049	544.198	546.350	538.629	-16.200	-3,0	11.400	2,2	15.900	3,1	

Aufgrund der Rundung von Zahlenwerten können rundungsbedingte Differenzen auftreten. So kann beispielsweise die Summe aus gerundeten Werten größer oder kleiner ausfallen als die Summe aus ungerundeten Werten, die nach der Summierung gerundet wird

© Statistik der Bundesagentur für Arbeit

2.1 b) Im Nebenjob geringfügig entlohnte Beschäftigte

Deutschland, West- und Ostdeutschland

Region	auf 6-Monatswert hochgerechneter/gerundeter ...				6-Monatswert										Vergleich 2-Monatswert (Sp. 1) zum					
	2-Monatswert	3-Monatswert													Vorjahr		Vormonat		vorletzten Monat	
		2021				2021					2020					abs.	%	abs.	%	abs.
	Juni 1	Mai 2	April 3	März 4	Februar 5	Januar 6	Dezember 7	November 8	Oktober 9	September 10	August 11	Juli 12	Juni 13	14	15	16	17	18	19	
Deutschland	3.002.800	2.940.200	2.897.000	2.870.100	2.840.530	2.836.958	2.891.584	2.922.631	2.951.835	2.938.726	2.887.380	2.836.360	2.816.834	186.000	6,6	62.600	2,1	105.800	3,7	
Westdeutschland	2.714.600	2.657.300	2.617.700	2.593.500	2.566.827	2.563.967	2.612.762	2.641.378	2.667.719	2.655.696	2.609.895	2.564.214	2.547.164	167.400	6,6	57.300	2,2	96.900	3,7	
Ostdeutschland	288.100	282.800	279.000	276.400	273.146	272.372	278.440	280.771	283.608	282.369	276.845	271.469	269.098	19.000	7,1	5.300	1,9	9.100	3,3	

Aufgrund der Rundung von Zahlenwerten können rundungsbedingte Differenzen auftreten. So kann beispielsweise die Summe aus gerundeten Werten größer oder kleiner ausfallen als die Summe aus ungerundeten Werten, die nach der Summierung gerundet wird

© Statistik der Bundesagentur für Arbeit

2.1 c) Geringfügig entlohnte Beschäftigte insgesamt

Deutschland, West- und Ostdeutschland

Region	auf 6-Monatswert hochgerechneter/gerundeter ...				6-Monatswert										Vergleich 2-Monatswert (Sp. 1) zum					
	2-Monatswert	3-Monatswert													Vorjahr		Vormonat		vorletzten Monat	
		2021				2021					2020					abs.	%	abs.	%	abs.
	Juni 1	Mai 2	April 3	März 4	Februar 5	Januar 6	Dezember 7	November 8	Oktober 9	September 10	August 11	Juli 12	Juni 13	14	15	16	17	18	19	
Deutschland	7.136.900	7.002.700	6.927.200	6.897.600	6.866.042	6.881.899	7.025.110	7.088.393	7.180.655	7.178.562	7.153.139	7.138.729	7.076.792	60.100	0,8	134.200	1,9	209.700	3,0	
Westdeutschland	6.325.900	6.208.600	6.141.500	6.114.000	6.084.614	6.098.730	6.222.465	6.277.055	6.355.833	6.352.573	6.330.518	6.319.286	6.267.655	58.200	0,9	117.300	1,9	184.400	3,0	
Ostdeutschland	810.700	793.900	785.600	783.500	780.075	781.574	801.692	810.190	823.526	824.418	821.043	817.819	807.727	3.000	0,4	16.800	2,1	25.100	3,2	

Aufgrund der Rundung von Zahlenwerten können rundungsbedingte Differenzen auftreten. So kann beispielsweise die Summe aus gerundeten Werten größer oder kleiner ausfallen als die Summe aus ungerundeten Werten, die nach der Summierung gerundet wird

© Statistik der Bundesagentur für Arbeit

2.2 Geringfügig entlohnt Beschäftigte (saisonbereinigte Zeitreihe)

Deutschland (Arbeitsort)

Stichtag Ende..	Geringfügig entlohnte Beschäftigte			ausschließlich geringfügig entlohnte Beschäftigte			im Nebenjob geringfügig entlohnte Beschäftigte		
	Insgesamt	Veränderung zum		insgesamt	Veränderung zum		insgesamt	Veränderung zum	
		Vormonat			Vormonat			Vormonat	
		abs.	in %		abs.	in %		abs.	in %
1	2	3	6	7	8	11	12	13	
2021 Juni ¹⁾	7.081.000	100.000	1,4	4.081.000	46.000	1,1	3.000.000	54.000	1,8
2021 Mai ²⁾	6.981.000	25.000	0,4	4.035.000	1.000	0,0	2.946.000	23.000	0,8
2021 April ²⁾	6.956.000	-23.000	-0,3	4.034.000	-29.000	-0,7	2.922.000	6.000	0,2
2021 März ²⁾	6.979.000	3.000	0,0	4.062.000	-11.000	-0,3	2.916.000	14.000	0,5
2021 Februar	6.976.000	0	0,0	4.073.000	-12.000	-0,3	2.903.000	12.000	0,4
2021 Januar	6.976.000	-30.000	-0,4	4.085.000	-38.000	-0,9	2.891.000	8.000	0,3
2020 Dezember	7.006.000	-25.000	-0,4	4.123.000	-37.000	-0,9	2.883.000	12.000	0,4
2020 November	7.031.000	-118.000	-1,6	4.160.000	-89.000	-2,1	2.871.000	-29.000	-1,0
2020 Oktober	7.149.000	4.000	0,1	4.249.000	-14.000	-0,3	2.900.000	18.000	0,6
2020 September	7.145.000	27.000	0,4	4.263.000	9.000	0,2	2.881.000	18.000	0,6
2020 August	7.117.000	35.000	0,5	4.254.000	14.000	0,3	2.863.000	21.000	0,7
2020 Juli	7.083.000	63.000	0,9	4.240.000	35.000	0,8	2.842.000	28.000	1,0
2020 Juni	7.020.000	54.000	0,8	4.205.000	27.000	0,6	2.815.000	27.000	1,0
2020 Mai	6.966.000	-34.000	-0,5	4.178.000	-19.000	-0,4	2.788.000	-16.000	-0,6
2020 April	7.000.000	-328.000	-4,5	4.197.000	-190.000	-4,3	2.804.000	-137.000	-4,7
2020 März	7.328.000	-209.000	-2,8	4.387.000	-127.000	-2,8	2.941.000	-82.000	-2,7
2020 Februar	7.537.000	9.000	0,1	4.514.000	-2.000	0,0	3.023.000	11.000	0,4
2020 Januar	7.528.000	12.000	0,2	4.516.000	-3.000	-0,1	3.012.000	15.000	0,5
2019 Dezember	7.515.000	5.000	0,1	4.518.000	-7.000	-0,2	2.997.000	12.000	0,4
2019 November	7.511.000	5.000	0,1	4.525.000	-6.000	-0,1	2.985.000	11.000	0,4
2019 Oktober	7.506.000	-1.000	0,0	4.531.000	-11.000	-0,2	2.974.000	9.000	0,3
2019 September	7.507.000	-6.000	-0,1	4.542.000	-14.000	-0,3	2.965.000	9.000	0,3
2019 August	7.513.000	-15.000	-0,2	4.557.000	-21.000	-0,4	2.956.000	5.000	0,2
2019 Juli	7.529.000	-3.000	0,0	4.577.000	-9.000	-0,2	2.951.000	6.000	0,2
2019 Juni	7.531.000	-11.000	-0,1	4.586.000	-11.000	-0,2	2.945.000	0	0,0
2019 Mai	7.542.000	-10.000	-0,1	4.597.000	-14.000	-0,3	2.946.000	4.000	0,2
2019 April	7.552.000	11.000	0,1	4.611.000	-1.000	0,0	2.941.000	12.000	0,4
2019 März	7.542.000	3.000	0,0	4.613.000	-5.000	-0,1	2.929.000	8.000	0,3
2019 Februar	7.538.000	16.000	0,2	4.618.000	-2.000	0,0	2.921.000	17.000	0,6
2019 Januar	7.523.000	14.000	0,2	4.620.000	-4.000	-0,1	2.903.000	18.000	0,6
2018 Dezember	7.509.000	8.000	0,1	4.624.000	-6.000	-0,1	2.885.000	14.000	0,5
2018 November	7.501.000	4.000	0,0	4.630.000	-7.000	-0,2	2.872.000	11.000	0,4
2018 Oktober	7.498.000	3.000	0,0	4.637.000	-8.000	-0,2	2.861.000	10.000	0,4
2018 September	7.495.000	-4.000	-0,1	4.645.000	-9.000	-0,2	2.850.000	5.000	0,2
2018 August	7.500.000	-5.000	-0,1	4.654.000	-15.000	-0,3	2.845.000	10.000	0,3
2018 Juli	7.505.000	-6.000	-0,1	4.669.000	-12.000	-0,3	2.836.000	6.000	0,2
2018 Juni	7.511.000	2.000	0,0	4.681.000	-7.000	-0,1	2.829.000	9.000	0,3

© Statistik der Bundesagentur für Arbeit

1) auf 6-Monatswert hochgerechneter/gerundeter 3-Monatswert

1) inkl. regional nicht zuordenbaren Fällen

2.3.1 Geringfügig entlohnte Beschäftigte - Insgesamt - (Zeitreihe) nach 6-monatiger Wartezeit

Deutschland, West- und Ostdeutschland

Stichtag Ende...	Deutschland					Westdeutschland (ohne Berlin)					Ostdeutschland (mit Berlin)				
	insgesamt	Veränderung zum				insgesamt	Veränderung zum				insgesamt	Veränderung zum			
		Vormonat		Vorjahr			Vormonat		Vorjahr			Vormonat		Vorjahr	
		abs.	in %	abs.	in %		abs.	in %	abs.	in %		abs.	in %	abs.	in %
1	2	3	4	5	6	7	8	9	10	11	12	13	14	15	
2021 Juni ¹⁾	7.136.900	134.200	1,9	60.100	0,8	6.325.900	117.300	1,9	58.300	0,9	810.700	16.800	2,1	3.000	0,4
2021 Mai ²⁾	7.002.700	75.500	1,1	13.400	0,2	6.208.600	67.100	1,1	13.400	0,2	793.900	8.300	1,1	1.100	0,1
2021 April ²⁾	6.927.200	29.600	0,4	-46.700	-0,7	6.141.500	27.500	0,4	-41.900	-0,7	785.600	2.100	0,3	-3.400	-0,4
2021 März ²⁾	6.897.600	31.600	0,5	-347.100	-4,8	6.114.000	29.400	0,5	-301.500	-4,7	783.500	3.400	0,4	-44.300	-5,3
2021 Februar	6.866.042	-15.857	-0,2	-553.172	-7,5	6.084.614	-14.116	-0,2	-481.043	-7,3	780.075	-1.499	-0,2	-71.717	-8,4
2021 Januar	6.881.899	-143.211	-2,0	-545.166	-7,3	6.098.730	-123.735	-2,0	-474.297	-7,2	781.574	-20.118	-2,5	-70.350	-8,3
2020 Dezember	7.025.110	-63.283	-0,9	-511.583	-6,8	6.222.465	-54.590	-0,9	-444.045	-6,7	801.692	-8.498	-1,0	-67.499	-7,8
2020 November	7.088.393	-92.262	-1,3	-482.496	-6,4	6.277.055	-78.778	-1,2	-419.397	-6,3	810.190	-13.336	-1,6	-62.726	-7,2
2020 Oktober	7.180.655	2.093	0,0	-356.913	-4,7	6.355.833	3.260	0,1	-314.242	-4,7	823.526	-892	-0,1	-42.598	-4,9
2020 September	7.178.562	25.423	0,4	-362.229	-4,8	6.352.573	22.055	0,3	-317.305	-4,8	824.418	3.375	0,4	-44.847	-5,2
2020 August	7.153.139	14.410	0,2	-395.267	-5,2	6.330.518	11.232	0,2	-344.082	-5,2	821.043	3.224	0,4	-51.156	-5,9
2020 Juli	7.138.729	61.937	0,9	-449.224	-5,9	6.319.286	51.631	0,8	-390.400	-5,8	817.819	10.092	1,2	-58.826	-6,7
2020 Juni	7.076.792	87.456	1,3	-516.098	-6,8	6.267.655	72.463	1,2	-445.818	-6,6	807.727	14.905	1,9	-70.074	-8,0
2020 Mai	6.989.336	15.415	0,2	-579.326	-7,7	6.195.192	11.807	0,2	-499.813	-7,5	792.822	3.782	0,5	-79.209	-9,1
2020 April	6.973.921	-270.748	-3,7	-551.546	-7,3	6.183.385	-232.055	-3,6	-474.600	-7,1	789.040	-38.731	-4,7	-76.645	-8,9
2020 März	7.244.669	-174.545	-2,4	-213.727	-2,9	6.415.440	-150.217	-2,3	-182.343	-2,8	827.771	-24.021	-2,8	-31.162	-3,6
2020 Februar	7.419.214	-7.851	-0,1	-2.704	0,0	6.565.657	-7.370	-0,1	1.903	0,0	851.792	-132	0,0	-4.455	-0,5
2020 Januar	7.427.065	-109.628	-1,5	4.909	0,1	6.573.027	-93.483	-1,4	7.641	0,1	851.924	-17.267	-2,0	-2.614	-0,3
2019 Dezember	7.536.693	-34.196	-0,5	5.459	0,1	6.666.510	-29.942	-0,4	6.458	0,1	869.191	-3.725	-0,4	-869	-0,1
2019 November	7.570.889	33.321	0,4	9.322	0,1	6.696.452	26.377	0,4	9.060	0,1	872.916	6.792	0,8	280	0,0
2019 Oktober	7.537.568	-3.223	0,0	10.389	0,1	6.670.075	197	0,0	10.357	0,2	866.124	-3.141	-0,4	57	0,0
2019 September	7.540.791	-7.615	-0,1	14.701	0,2	6.669.878	-4.722	-0,1	13.688	0,2	869.265	-2.934	-0,3	1.193	0,1
2019 August	7.548.406	-39.547	-0,5	17.361	0,2	6.674.600	-35.086	-0,5	11.690	0,2	872.199	-4.446	-0,5	6.067	0,7
2019 Juli	7.587.953	-4.937	-0,1	23.559	0,3	6.709.686	-3.787	-0,1	17.105	0,3	876.645	-1.156	-0,1	6.626	0,8
2019 Juni	7.592.890	24.228	0,3	20.438	0,3	6.713.473	18.468	0,3	14.121	0,2	877.801	5.770	0,7	6.565	0,8
2019 Mai	7.568.662	43.195	0,6	33.821	0,4	6.695.005	37.020	0,6	27.014	0,4	872.031	6.346	0,7	7.225	0,8
2019 April	7.525.467	67.071	0,9	48.813	0,7	6.657.985	60.202	0,9	38.135	0,6	865.685	6.752	0,8	10.966	1,3
2019 März	7.458.396	36.478	0,5	46.311	0,6	6.597.783	34.029	0,5	37.778	0,6	858.933	2.686	0,3	8.698	1,0
2019 Februar	7.421.918	-238	0,0	51.499	0,7	6.563.754	-1.632	0,0	42.376	0,6	856.247	1.709	0,2	9.160	1,1
2019 Januar	7.422.156	-109.078	-1,4	38.525	0,5	6.565.386	-94.666	-1,4	30.713	0,5	854.538	-15.522	-1,8	7.701	0,9
2018 Dezember	7.531.234	-30.333	-0,4	40.629	0,5	6.660.052	-27.340	-0,4	32.406	0,5	870.060	-2.576	-0,3	8.171	0,9
2018 November	7.561.567	34.388	0,5	46.874	0,6	6.687.392	27.674	0,4	38.167	0,6	872.636	6.569	0,8	8.720	1,0
2018 Oktober	7.527.179	1.089	0,0	52.373	0,7	6.659.718	3.528	0,1	43.702	0,7	866.067	-2.005	-0,2	8.989	1,0
2018 September	7.526.090	-4.955	-0,1	52.615	0,7	6.656.190	-6.720	-0,1	43.847	0,7	868.072	1.940	0,2	8.914	1,0
2018 August	7.531.045	-33.349	-0,4	62.593	0,8	6.662.910	-29.671	-0,4	56.382	0,9	866.132	-3.887	-0,4	6.162	0,7
2018 Juli	7.564.394	-8.058	-0,1	66.314	0,9	6.692.581	-6.771	-0,1	58.804	0,9	870.019	-1.217	-0,1	7.500	0,9
2018 Juni	7.572.452	37.611	0,5	75.091	1,0	6.699.352	31.361	0,5	67.586	1,0	871.236	6.430	0,7	7.394	0,9

Aufgrund der Rundung von Zahlenwerten können rundungsbedingte Differenzen auftreten. So kann beispielsweise die Summe aus gerundeten Werten größer oder kleiner ausfallen als die Summe aus ungerundeten Werten, die nach der Summierung gerundet wird

1) auf 6-Monatswert hochgerechneter/gerundeter 2-Monatswert

2) auf 6-Monatswert hochgerechneter/gerundeter 3-Monatswert

2.3.2 Ausschließlich geringfügig entlohnte Beschäftigte (Zeitreihe) nach 6-monatiger Wartezeit

Deutschland, West- und Ostdeutschland

Stichtag Ende...	Deutschland					Westdeutschland (ohne Berlin)					Ostdeutschland (mit Berlin)				
	insgesamt	Veränderung zum				insgesamt	Veränderung zum				insgesamt	Veränderung zum			
		Vormonat		Vorjahr			Vormonat		Vorjahr			Vormonat		Vorjahr	
		abs.	in %	abs.	in %		abs.	in %	abs.	in %		abs.	in %	abs.	in %
1	2	3	4	5	6	7	8	9	10	11	12	13	14	15	
2021 Juni ¹⁾	4.134.100	71.800	1,8	-125.900	-3,0	3.611.600	60.200	1,7	-108.900	-2,9	522.400	11.400	2,2	-16.300	-3,0
2021 Mai ²⁾	4.062.300	32.000	0,8	-143.800	-3,4	3.551.400	27.600	0,8	-125.900	-3,4	511.000	4.400	0,9	-17.000	-3,2
2021 April ²⁾	4.030.300	2.700	0,1	-163.200	-3,9	3.523.800	3.300	0,1	-143.600	-3,9	506.500	-500	-0,1	-18.600	-3,5
2021 März ²⁾	4.027.600	2.100	0,1	-322.400	-7,4	3.520.500	2.700	0,1	-275.800	-7,3	507.000	100	0,0	-45.800	-8,3
2021 Februar	4.025.512	-19.429	-0,5	-435.419	-9,8	3.517.787	-16.976	-0,5	-371.353	-9,5	506.929	-2.273	-0,4	-63.765	-11,2
2021 Januar	4.044.941	-88.585	-2,1	-426.410	-9,5	3.534.763	-74.940	-2,1	-363.550	-9,3	509.202	-14.050	-2,7	-62.497	-10,9
2020 Dezember	4.133.526	-32.236	-0,8	-397.015	-8,8	3.609.703	-25.974	-0,7	-338.571	-8,6	523.252	-6.167	-1,2	-58.424	-10,0
2020 November	4.165.762	-63.058	-1,5	-366.206	-8,1	3.635.677	-52.437	-1,4	-312.953	-7,9	529.419	-10.499	-1,9	-52.993	-9,1
2020 Oktober	4.228.820	-11.016	-0,3	-281.273	-6,2	3.688.114	-8.763	-0,2	-243.066	-6,2	539.918	-2.131	-0,4	-38.193	-6,6
2020 September	4.239.836	-25.923	-0,6	-277.111	-6,1	3.696.877	-23.746	-0,6	-237.750	-6,0	542.049	-2.149	-0,4	-39.303	-6,8
2020 August	4.265.759	-36.610	-0,9	-302.552	-6,6	3.720.623	-34.449	-0,9	-258.467	-6,5	544.198	-2.152	-0,4	-44.070	-7,5
2020 Juli	4.302.369	42.411	1,0	-341.333	-7,4	3.755.072	34.581	0,9	-290.530	-7,2	546.350	7.721	1,4	-50.729	-8,5
2020 Juni	4.259.958	53.813	1,3	-385.899	-8,3	3.720.491	43.148	1,2	-326.947	-8,1	538.629	10.622	2,0	-58.764	-9,8
2020 Mai	4.206.145	12.622	0,3	-421.134	-9,1	3.677.343	9.858	0,3	-355.628	-8,8	528.007	2.861	0,5	-65.281	-11,0
2020 April	4.193.523	-156.481	-3,6	-413.968	-9,0	3.667.485	-128.822	-3,4	-348.907	-8,7	525.146	-27.690	-5,0	-64.862	-11,0
2020 März	4.350.004	-110.927	-2,5	-224.466	-4,9	3.796.307	-92.833	-2,4	-189.584	-4,8	552.836	-17.858	-3,1	-34.672	-5,9
2020 Februar	4.460.931	-10.420	-0,2	-102.642	-2,2	3.889.140	-9.173	-0,2	-85.125	-2,1	570.694	-1.005	-0,2	-17.409	-3,0
2020 Januar	4.471.351	-59.190	-1,3	-102.504	-2,2	3.898.313	-49.961	-1,3	-86.346	-2,2	571.699	-9.977	-1,7	-16.116	-2,7
2019 Dezember	4.530.541	-1.427	0,0	-106.681	-2,3	3.948.274	-356	0,0	-91.528	-2,3	581.676	-736	-0,1	-15.075	-2,5
2019 November	4.531.968	21.875	0,5	-105.662	-2,3	3.948.630	17.450	0,4	-91.287	-2,3	582.412	4.301	0,7	-14.358	-2,4
2019 Oktober	4.510.093	-6.854	-0,2	-105.669	-2,3	3.931.180	-3.447	-0,1	-91.436	-2,3	578.111	-3.241	-0,6	-14.164	-2,4
2019 September	4.516.947	-51.364	-1,1	-102.390	-2,2	3.934.627	-44.463	-1,1	-89.180	-2,2	581.352	-6.916	-1,2	-13.039	-2,2
2019 August	4.568.311	-75.391	-1,6	-96.100	-2,1	3.979.090	-66.512	-1,6	-86.989	-2,1	588.268	-8.811	-1,5	-8.793	-1,5
2019 Juli	4.643.702	-2.155	0,0	-92.704	-2,0	4.045.602	-1.836	0,0	-84.183	-2,0	597.079	-314	-0,1	-8.412	-1,4
2019 Juni	4.645.857	18.578	0,4	-96.069	-2,0	4.047.438	14.467	0,4	-87.369	-2,1	597.393	4.105	0,7	-8.505	-1,4
2019 Mai	4.627.279	19.788	0,4	-90.487	-1,9	4.032.971	16.579	0,4	-81.930	-2,0	593.288	3.280	0,6	-8.225	-1,4
2019 April	4.607.491	33.021	0,7	-78.680	-1,7	4.016.392	30.501	0,8	-72.870	-1,8	590.008	2.500	0,4	-5.510	-0,9
2019 März	4.574.470	10.897	0,2	-81.782	-1,8	3.985.891	11.626	0,3	-74.559	-1,8	587.508	-595	-0,1	-7.097	-1,2
2019 Februar	4.563.573	-10.282	-0,2	-78.435	-1,7	3.974.265	-10.394	-0,3	-71.692	-1,8	588.103	288	0,0	-6.690	-1,1
2019 Januar	4.573.855	-63.367	-1,4	-86.561	-1,9	3.984.659	-55.143	-1,4	-78.682	-1,9	587.815	-8.936	-1,5	-7.892	-1,3
2018 Dezember	4.637.222	-408	0,0	-84.937	-1,8	4.039.802	-115	0,0	-77.640	-1,9	596.751	-19	0,0	-7.268	-1,2
2018 November	4.637.630	21.868	0,5	-82.287	-1,7	4.039.917	17.301	0,4	-75.459	-1,8	596.770	4.495	0,8	-6.789	-1,1
2018 Oktober	4.615.762	-3.575	-0,1	-80.269	-1,7	4.022.616	-1.191	0,0	-73.683	-1,8	592.275	-2.116	-0,4	-6.397	-1,1
2018 September	4.619.337	-45.074	-1,0	-78.217	-1,7	4.023.807	-42.272	-1,0	-71.866	-1,8	594.391	-2.670	-0,4	-6.223	-1,0
2018 August	4.664.411	-71.995	-1,5	-74.414	-1,6	4.066.079	-63.706	-1,5	-65.442	-1,6	597.061	-8.430	-1,4	-8.959	-1,5
2018 Juli	4.736.406	-5.520	-0,1	-66.610	-1,4	4.129.785	-5.022	-0,1	-60.212	-1,4	605.491	-407	-0,1	-6.364	-1,0
2018 Juni	4.741.926	24.160	0,5	-59.996	-1,2	4.134.807	19.906	0,5	-53.537	-1,3	605.898	4.385	0,7	-6.519	-1,1

Aufgrund der Rundung von Zahlenwerten können rundungsbedingte Differenzen auftreten. So kann beispielsweise die Summe aus gerundeten Werten größer oder kleiner ausfallen als die Summe aus ungerundeten Werten, die nach der Summierung gerundet wird

1) auf 6-Monatswert hochgerechneter/gerundeter 2-Monatswert

© Statistik der Bundesagentur für Arbeit

2) auf 6-Monatswert hochgerechneter/gerundeter 3-Monatswert

2.3.3 Im Nebenjob geringfügig entlohnte Beschäftigte (Zeitreihe) nach 6-monatiger Wartezeit

Deutschland, West- und Ostdeutschland

Stichtag Ende...	Deutschland					Westdeutschland (ohne Berlin)					Ostdeutschland (mit Berlin)				
	insgesamt	Veränderung zum				insgesamt	Veränderung zum				insgesamt	Veränderung zum			
		Vormonat		Vorjahr			Vormonat		Vorjahr			Vormonat		Vorjahr	
		abs.	in %	abs.	in %		abs.	in %	abs.	in %		abs.	in %	abs.	in %
1	2	3	4	5	6	7	8	9	10	11	12	13	14	15	
2021 Juni ¹⁾	3.002.800	62.600	2,1	186.000	6,6	2.714.600	57.300	2,2	167.400	6,6	288.100	5.300	1,9	19.000	7,1
2021 Mai ²⁾	2.940.200	43.200	1,5	157.000	5,6	2.657.300	39.600	1,5	139.400	5,5	282.800	3.800	1,4	18.000	6,8
2021 April ²⁾	2.897.000	26.900	0,9	116.600	4,2	2.617.700	24.200	0,9	101.800	4,0	279.000	2.600	0,9	15.100	5,7
2021 März ²⁾	2.870.100	29.600	1,0	-24.600	-0,8	2.593.500	26.700	1,0	-25.600	-1,0	276.400	3.300	1,2	1.500	0,5
2021 Februar	2.840.530	3.572	0,1	-117.753	-4,0	2.566.827	2.860	0,1	-109.690	-4,1	273.146	774	0,3	-7.952	-2,8
2021 Januar	2.836.958	-54.626	-1,9	-118.756	-4,0	2.563.967	-48.795	-1,9	-110.747	-4,1	272.372	-6.068	-2,2	-7.853	-2,8
2020 Dezember	2.891.584	-31.047	-1,1	-114.568	-3,8	2.612.762	-28.616	-1,1	-105.474	-3,9	278.440	-2.331	-0,8	-9.075	-3,2
2020 November	2.922.631	-29.204	-1,0	-116.290	-3,8	2.641.378	-26.341	-1,0	-106.444	-3,9	280.771	-2.837	-1,0	-9.733	-3,4
2020 Oktober	2.951.835	13.109	0,4	-75.640	-2,5	2.667.719	12.023	0,5	-71.176	-2,6	283.608	1.239	0,4	-4.405	-1,5
2020 September	2.938.726	51.346	1,8	-85.118	-2,8	2.655.696	45.801	1,8	-79.555	-2,9	282.369	5.524	2,0	-5.544	-1,9
2020 August	2.887.380	51.020	1,8	-92.715	-3,1	2.609.895	45.681	1,8	-85.615	-3,2	276.845	5.376	2,0	-7.086	-2,5
2020 Juli	2.836.360	19.526	0,7	-107.891	-3,7	2.564.214	17.050	0,7	-99.870	-3,7	271.469	2.371	0,9	-8.097	-2,9
2020 Juni	2.816.834	33.643	1,2	-130.199	-4,4	2.547.164	29.315	1,2	-118.871	-4,5	269.098	4.283	1,6	-11.310	-4,0
2020 Mai	2.783.191	2.793	0,1	-158.192	-5,4	2.517.849	1.949	0,1	-144.185	-5,4	264.815	921	0,3	-13.928	-5,0
2020 April	2.780.398	-114.267	-3,9	-137.578	-4,7	2.515.900	-103.233	-3,9	-125.693	-4,8	263.894	-11.041	-4,0	-11.783	-4,3
2020 März	2.894.665	-63.618	-2,2	10.739	0,4	2.619.133	-57.384	-2,1	7.241	0,3	274.935	-6.163	-2,2	3.510	1,3
2020 Februar	2.958.283	2.569	0,1	99.938	3,5	2.676.517	1.803	0,1	87.028	3,4	281.098	873	0,3	12.954	4,8
2020 Januar	2.955.714	-50.438	-1,7	107.413	3,8	2.674.714	-43.522	-1,6	93.987	3,6	280.225	-7.290	-2,5	13.502	5,1
2019 Dezember	3.006.152	-32.769	-1,1	112.140	3,9	2.718.236	-29.586	-1,1	97.986	3,7	287.515	-2.989	-1,0	14.206	5,2
2019 November	3.038.921	11.446	0,4	114.984	3,9	2.747.822	8.927	0,3	100.347	3,8	290.504	2.491	0,9	14.638	5,3
2019 Oktober	3.027.475	3.631	0,1	116.058	4,0	2.738.895	3.644	0,1	101.793	3,9	288.013	100	0,0	14.221	5,2
2019 September	3.023.844	43.749	1,5	117.091	4,0	2.735.251	39.741	1,5	102.868	3,9	287.913	3.982	1,4	14.232	5,2
2019 August	2.980.095	35.844	1,2	113.461	4,0	2.695.510	31.426	1,2	98.679	3,8	283.931	4.365	1,6	14.860	5,5
2019 Juli	2.944.251	-2.782	-0,1	116.263	4,1	2.664.084	-1.951	-0,1	101.288	4,0	279.566	-842	-0,3	15.038	5,7
2019 Juni	2.947.033	5.650	0,2	116.507	4,1	2.666.035	4.001	0,2	101.490	4,0	280.408	1.665	0,6	15.070	5,7
2019 Mai	2.941.383	23.407	0,8	124.308	4,4	2.662.034	20.441	0,8	108.944	4,3	278.743	3.066	1,1	15.450	5,9
2019 April	2.917.976	34.050	1,2	127.493	4,6	2.641.593	29.701	1,1	111.005	4,4	275.677	4.252	1,6	16.476	6,4
2019 März	2.883.926	25.581	0,9	128.093	4,6	2.611.892	22.403	0,9	112.337	4,5	271.425	3.281	1,2	15.795	6,2
2019 Februar	2.858.345	10.044	0,4	129.934	4,8	2.589.489	8.762	0,3	114.068	4,6	268.144	1.421	0,5	15.850	6,3
2019 Januar	2.848.301	-45.711	-1,6	125.086	4,6	2.580.727	-39.523	-1,5	109.395	4,4	266.723	-6.586	-2,4	15.593	6,2
2018 Dezember	2.894.012	-29.925	-1,0	125.566	4,5	2.620.250	-27.225	-1,0	110.046	4,4	273.309	-2.557	-0,9	15.439	6,0
2018 November	2.923.937	12.520	0,4	129.161	4,6	2.647.475	10.373	0,4	113.626	4,5	275.866	2.074	0,8	15.509	6,0
2018 Oktober	2.911.417	4.664	0,2	132.642	4,8	2.637.102	4.719	0,2	117.385	4,7	273.792	111	0,0	15.386	6,0
2018 September	2.906.753	40.119	1,4	130.832	4,7	2.632.383	35.552	1,4	115.713	4,6	273.681	4.610	1,7	15.137	5,9
2018 August	2.866.634	38.646	1,4	137.007	5,0	2.596.831	34.035	1,3	121.824	4,9	269.071	4.543	1,7	15.121	6,0
2018 Juli	2.827.988	-2.538	-0,1	132.924	4,9	2.562.796	-1.749	-0,1	119.016	4,9	264.528	-810	-0,3	13.864	5,5
2018 Juni	2.830.526	13.451	0,5	135.087	5,0	2.564.545	11.455	0,4	121.123	5,0	265.338	2.045	0,8	13.913	5,5

Aufgrund der Rundung von Zahlenwerten können rundungsbedingte Differenzen auftreten. So kann beispielsweise die Summe aus gerundeten Werten größer oder kleiner ausfallen als die Summe aus ungerundeten Werten, die nach der Summierung gerundet wird

1) auf 6-Monatswert hochgerechneter/gerundeter 2-Monatswert

© Statistik der Bundesagentur für Arbeit

2) auf 6-Monatswert hochgerechneter/gerundeter 3-Monatswert

2.4.1 Geringfügig entlohnte Beschäftigte nach Wirtschaftszweigen WZ 2008

Deutschland (Arbeitsort)

Wirtschaftsabschnitte (WZ 2008) ¹⁾		auf 6-Monatswert hochgerechneter/gerundeter ...				6-Monatswert										Vergleich 2-Monatswert (Sp. 1)			
		2-Monatswert		3-Monatswert		2021					2020					zum Vormonat		zum Vorjahr	
		2021				2021					2020								
		Juni	Mai	April	März	Februar	Januar	Dezember	November	Oktober	September	August	Juli	Juni	abs.	in %	abs.	in %	
	1	2	3	4	5	6	7	8	9	10	11	12	13	14	15	16	17		
Land-, Forstwirtschaft und Fischerei	A	1	129.300	128.000	125.200	122.100	120.406	120.182	122.381	124.104	125.530	125.557	124.067	124.139	124.218	1.300	1,0	5.100	4,1
Bergbau, Energie- u. Wasserversorg., Entsorgungswirtschaft	B, D, E	2	38.600	38.500	38.300	38.400	38.121	38.274	38.941	39.102	38.964	38.844	38.803	38.699	38.374	100	0,3	200	0,6
Verarbeitendes Gewerbe ³⁾	C	3	497.300	491.600	490.000	489.600	487.228	487.292	490.639	493.258	493.788	494.150	495.042	495.507	494.093	5.700	1,2	3.200	0,6
dav. Herst. v. überw. häuslich konsumierten Gütern	10-15, 18, 21, 31	4	199.800	198.600	198.600	199.200	199.247	200.537	200.413	201.698	202.839	202.871	202.474	202.114	200.957	1.200	0,6	-1.200	-0,6
Metall- und Elektroindustrie sowie Stahlindustrie ³⁾	24-30, 32, 33	5	225.900	225.500	224.300	223.400	221.542	220.489	223.245	224.112	223.637	224.011	225.000	225.518	225.437	400	0,2	500	0,2
Herst. v. Vorleistungsgütern, insb. v. chem. Erzeugn- u Kunststoffwaren	16, 17, 19, 20, 22, 23	6	67.500	67.500	67.200	67.000	66.439	66.266	66.981	67.448	67.312	67.268	67.568	67.875	67.699	0	0,0	-200	-0,3
Baugewerbe	F	7	330.700	330.100	328.300	327.300	323.055	320.938	324.405	326.225	323.571	322.218	321.679	321.893	317.591	600	0,2	13.100	4,1
Handel, Instandhaltung, Rep. von Kfz	G	8	1.218.200	1.208.000	1.197.000	1.185.100	1.169.828	1.174.476	1.210.480	1.214.459	1.201.453	1.193.703	1.195.365	1.196.501	1.189.336	10.200	0,8	28.900	2,4
Verkehr und Lagerei	H	9	438.500	438.400	438.500	439.200	437.002	436.794	443.130	443.645	442.094	441.435	436.344	434.734	433.897	100	0,0	4.600	1,1
Gastgewerbe	I	10	806.700	717.900	697.200	703.400	711.590	719.520	744.022	774.886	878.598	899.443	894.180	876.258	837.064	88.800	12,4	-30.400	-3,6
Information und Kommunikation	J	11	126.600	126.900	126.700	126.600	126.086	126.015	131.420	132.262	132.704	132.693	132.718	133.173	133.102	-300	-0,2	-6.500	-4,9
Erbr. von Finanz- u. Versicherungsdienstl.	K	12	72.700	72.600	72.300	72.000	71.703	71.372	71.869	71.866	71.480	71.309	71.427	70.642	70.397	100	0,1	2.300	3,3
Immobilien, freiberufl., wissenschaftl. u. techn. Dienstleistungen	L, M	13	666.500	665.100	662.100	661.300	657.857	656.259	664.548	666.215	663.824	663.059	663.928	660.259	658.802	1.400	0,2	7.700	1,2
Sonstige wirtschaftliche Dienstleistungen ³⁾	N ohne ANÜ	14	817.200	812.300	810.600	812.500	809.154	812.182	825.564	832.095	831.923	833.364	829.351	828.793	823.103	4.900	0,6	-5.900	-0,7
Arbeitnehmerüberlassung ²⁾	782, 783	15	59.400	59.300	57.800	57.500	56.881	57.411	60.449	60.474	60.140	60.419	59.821	60.510	61.309	100	0,2	-1.900	-3,1
Öffentl. Verw., Verteidigung, Soz.-vers., Ext.Orga.	O, U	16	114.800	112.700	111.300	110.500	109.231	109.023	112.818	113.713	114.982	115.112	115.061	114.343	114.001	2.100	1,9	800	0,7
Erziehung und Unterricht	P	17	226.100	224.000	219.900	214.500	217.594	222.123	228.432	227.236	214.924	208.634	207.637	215.391	220.718	2.100	0,9	5.400	2,4
Gesundheitswesen	86	18	459.000	455.900	446.000	438.100	433.371	431.266	433.261	432.174	428.669	426.623	427.192	423.967	422.521	3.100	0,7	36.500	8,6
Heime und Sozialwesen	87,88	19	333.400	333.100	330.500	328.600	325.609	323.860	326.263	324.450	322.667	321.794	320.557	319.742	319.488	300	0,1	13.900	4,4
Sonst. Dienstleistungen	R, S	20	516.700	499.900	496.600	497.500	489.605	494.294	513.779	527.261	550.504	550.156	546.169	540.559	534.797	16.800	3,4	-18.100	-3,4
Private Haushalte	T	21	284.900	288.000	278.500	273.000	280.104	278.744	281.490	283.548	283.266	278.197	271.940	281.654	282.311	-3.100	-1,1	2.600	0,9
keine Zuordnung möglich		22	300	400	400	400	1.617	1.874	1.219	1.420	1.574	1.852	1.858	1.965	1.670	-100		-1.400	
Insgesamt		23	7.136.900	7.002.700	6.927.200	6.897.600	6.866.042	6.881.899	7.025.110	7.088.393	7.180.655	7.178.562	7.153.139	7.138.729	7.076.792	134.200	1,9	60.100	0,8
darunter (nach Sektoren)																			
Land-, Forstwirtschaft und Fischerei	A	24	129.300	128.000	125.200	122.100	120.406	120.182	122.381	124.104	125.530	125.557	124.067	124.139	124.218	1.300	1,0	5.100	4,1
Produzierendes Gewerbe	B bis F	25	866.600	860.200	856.600	855.300	848.404	846.504	853.985	858.585	856.323	855.212	855.524	856.099	850.058	6.400	0,7	16.500	1,9
Dienstleistungsbereiche	G bis U	26	6.140.700	6.014.100	5.945.000	5.919.800	5.895.615	5.913.339	6.047.525	6.104.284	6.197.228	6.195.941	6.171.690	6.156.526	6.100.846	126.600	2,1	39.900	0,7

Aufgrund der Rundung von Zahlenwerten können rundungsbedingte Differenzen auftreten. So kann beispielsweise die Summe aus gerundeten Werten größer oder kleiner ausfallen als die Summe aus ungerundeten Werten, die nach der Summierung gerundet wird

© Statistik der Bundesagentur für Arbeit

1) Den ausführlichen Text zu den Wirtschaftsabschnitten finden Sie in der Anlage (Text WZ 2008)

2) Siehe hierzu die weiteren methodischen Hinweise – Punkt d – Arbeitnehmerüberlassung.

3) In Einzelfällen kann es zu größeren räumlichen oder wirtschaftsfachlichen Verschiebungen von Beschäftigten kommen, die auf Meldungen eines einzelnen Betriebes zurückzuführen sind (z.B. räumliche oder wirtschaftsfachliche Ummeldung). Bei diesen Meldungen kann es sich je nach Sachverhalt um wirkliche Änderungen des Beschäftigungsorts oder der wirtschaftlichen Betätigung des Betriebs handeln, jedoch auch um Fehlmeldungen oder deren Korrektur.

2.4.2 Ausschließlich geringfügig entlohnte Beschäftigte nach Wirtschaftszweigen WZ 2008

Deutschland (Arbeitsort)

Wirtschaftsabschnitte (WZ 2008) ¹⁾		auf 6-Monatswert hochgerechneter/gerundeter ...				6-Monatswert										Vergleich 2-Monatswert (Sp. 1)			
		2-Monatswert		3-Monatswert		2021					2020					zum Vormonat		zum Vorjahr	
		2021				2021		2020											
		1	2	3	4	5	6	7	8	9	10	11	12	13	abs.	in %	abs.	in %	
Land-, Forstwirtschaft und Fischerei	A	1	68.700	67.800	66.400	64.900	64.242	64.197	65.030	65.504	66.293	66.570	66.595	67.535	67.812	900	1,3	900	1,3
Bergbau, Energie- u. Wasserversorg., Entsorgungswirtschaft	B, D, E	2	20.700	20.600	20.600	20.700	20.662	20.829	21.155	21.214	21.235	21.250	21.433	21.482	21.249	100	0,5	-500	-2,6
Verarbeitendes Gewerbe ³⁾	C	3	307.200	306.300	305.900	306.600	306.052	306.785	308.936	310.340	311.659	312.790	316.615	319.050	317.705	900	0,3	-10.500	-3,3
dav. Herst. v. überw. häuslich konsumierten Gütern	10-15, 18, 21, 31	4	131.900	131.200	131.400	132.200	132.594	133.706	133.440	134.241	135.269	135.612	136.871	137.841	136.904	700	0,5	-5.000	-3,7
Metall- und Elektroindustrie sowie Stahlindustrie ³⁾	24-30, 32, 33	5	133.300	133.200	132.700	132.600	131.686	131.328	133.348	133.734	133.965	134.599	136.542	137.495	137.311	100	0,1	-4.000	-2,9
Herst. v. Vorleistungsgütern, insb. v. chem. Erzeugn- u Kunststoffwaren	16, 17, 19, 20, 22, 23	6	41.900	41.900	41.900	41.900	41.772	41.751	42.148	42.365	42.425	42.579	43.202	43.714	43.490	0	0,0	-1.600	-3,7
Baugewerbe	F	7	183.400	183.200	182.500	183.100	181.530	180.614	182.388	183.177	182.523	182.513	184.045	185.906	182.804	200	0,1	600	0,3
Handel, Instandhaltung, Rep. von Kfz	G	8	791.300	783.100	778.300	774.400	767.478	772.885	798.292	801.159	795.056	791.800	800.249	810.036	802.811	8.200	1,0	-11.500	-1,4
Verkehr und Lagerei	H	9	262.100	262.400	263.400	264.500	263.776	263.891	267.397	267.215	267.138	267.448	266.120	266.655	265.886	-300	-0,1	-3.800	-1,4
Gastgewerbe	I	10	436.800	386.400	376.600	382.200	389.705	395.437	409.283	426.962	490.700	505.601	511.935	510.289	484.529	50.400	13,0	-47.700	-9,9
Information und Kommunikation	J	11	73.100	73.500	73.400	73.600	73.545	73.719	76.851	77.245	77.792	78.015	78.928	80.433	80.438	-400	-0,5	-7.300	-9,1
Erbr. von Finanz- u. Versicherungsdienstl.	K	12	39.200	39.200	39.200	39.100	39.058	38.943	39.391	39.343	39.235	39.263	39.735	39.365	39.171	0	0,0	0	0,1
Immobilien, freiberufl., wissenschaftl. u. techn. Dienstleistungen	L, M	13	364.800	364.700	363.700	364.400	363.509	363.213	368.152	368.498	367.577	368.230	372.417	371.832	370.705	100	0,0	-5.900	-1,6
Sonstige wirtschaftliche Dienstleistungen ³⁾	N ohne ANÜ	14	393.800	393.100	394.100	397.500	398.305	400.410	405.865	407.622	409.696	412.122	415.222	419.435	416.237	700	0,2	-22.400	-5,4
Arbeitnehmerüberlassung ²⁾	782, 783	15	24.800	24.900	24.400	24.300	24.122	24.491	25.999	26.087	26.198	26.535	26.577	27.606	27.874	-100	-0,4	-3.100	-11,0
Öffentl. Verw., Verteidigung, Soz.-vers., Ext.Orga.	O, U	16	74.800	73.400	72.800	72.400	71.786	71.720	74.476	75.156	76.130	76.429	76.914	76.664	76.415	1.400	1,9	-1.600	-2,1
Erziehung und Unterricht	P	17	160.600	159.400	156.400	152.100	155.809	159.895	164.249	162.809	151.889	147.013	147.686	155.578	160.094	1.200	0,8	500	0,3
Gesundheitswesen	86	18	258.400	256.600	252.000	248.700	247.148	246.617	249.111	248.237	246.553	246.195	248.483	247.026	245.945	1.800	0,7	12.500	5,1
Heime und Sozialwesen	87, 88	19	194.400	194.400	193.400	192.900	191.835	191.360	193.297	192.404	191.905	191.916	192.284	192.963	192.755	0	0,0	1.600	0,9
Sonst. Dienstleistungen	R, S	20	297.100	288.000	286.800	288.500	284.273	287.782	300.154	308.176	322.563	323.672	324.681	324.772	321.032	9.100	3,2	-23.900	-7,5
Private Haushalte	T	21	182.700	185.100	180.100	177.500	181.745	181.027	182.782	183.794	183.737	181.409	174.741	184.609	185.512	-2.400	-1,3	-2.800	-1,5
keine Zuordnung möglich		22	200	200	300	200	932	1.126	718	820	941	1.065	1.099	1.133	984	0		-800	
Insgesamt		23	4.134.100	4.062.300	4.030.300	4.027.600	4.025.512	4.044.941	4.133.526	4.165.762	4.228.820	4.239.836	4.265.759	4.302.369	4.259.958	71.800	1,8	-125.900	-3,0
darunter (nach Sektoren)																			
Land-, Forstwirtschaft und Fischerei	A	24	68.700	67.800	66.400	64.900	64.242	64.197	65.030	65.504	66.293	66.570	66.595	67.535	67.812	900	1,3	900	1,3
Produzierendes Gewerbe	B bis F	25	511.300	510.100	509.000	510.400	508.244	508.228	512.479	514.731	515.417	516.553	522.093	526.438	521.758	1.200	0,2	-10.500	-2,0
Dienstleistungsbereiche	G bis U	26	3.553.900	3.484.200	3.454.600	3.452.100	3.452.094	3.471.390	3.555.299	3.584.707	3.646.169	3.655.648	3.675.972	3.707.263	3.669.404	69.700	2,0	-115.500	-3,1

Aufgrund der Rundung von Zahlenwerten können rundungsbedingte Differenzen auftreten. So kann beispielsweise die Summe aus gerundeten Werten größer oder kleiner ausfallen als die Summe aus ungerundeten Werten, die nach der Summierung gerundet wird

© Statistik der Bundesagentur für Arbeit

1) Den ausführlichen Text zu den Wirtschaftsabschnitten finden Sie in der Anlage (Text WZ 2008)

2) Siehe hierzu die weiteren methodischen Hinweise – Punkt d – Arbeitnehmerüberlassung.

3) In Einzelfällen kann es zu größeren räumlichen oder wirtschaftsfachlichen Verschiebungen von Beschäftigten kommen, die auf Meldungen eines einzelnen Betriebes zurückzuführen sind (z.B. räumliche oder wirtschaftsfachliche Ummeldung). Bei diesen Meldungen kann es sich je nach Sachverhalt um wirkliche Änderungen des Beschäftigungsorts oder der wirtschaftlichen Betätigung des Betriebs handeln, jedoch auch um Fehlmeldungen oder deren Korrektur.

2.4.3 Im Nebenjob geringfügig entlohnte Beschäftigte nach Wirtschaftszweigen WZ 2008

Deutschland (Arbeitsort)

Wirtschaftsabschnitte (WZ 2008) ¹⁾		auf 6-Monatswert hochgerechneter/gerundeter ...				6-Monatswert										Vergleich 2-Monatswert (Sp. 1)			
		2-Monatswert		3-Monatswert		2021					2020					zum Vormonat		zum Vorjahr	
		2021				2021		2020											
		1	2	3	4	5	6	7	8	9	10	11	12	13	abs.	in %	abs.	in %	
Land-, Forstwirtschaft und Fischerei	A	1	60.600	60.200	58.800	57.200	56.164	55.985	57.351	58.600	59.237	58.987	57.472	56.604	56.406	400	0,7	4.200	7,4
Bergbau, Energie- u. Wasserversorg., Entsorgungswirtschaft	B, D, E	2	17.900	17.800	17.800	17.700	17.459	17.445	17.786	17.888	17.729	17.594	17.370	17.217	17.125	100	0,6	800	4,5
Verarbeitendes Gewerbe ³⁾	C	3	190.100	185.300	184.100	183.000	181.176	180.507	181.703	182.918	182.129	181.360	178.427	176.457	176.388	4.800	2,6	13.700	7,8
dav. Herst. v. überw. häuslich konsumierten Gütern	10-15, 18, 21, 31	4	67.800	67.400	67.200	67.000	66.653	66.831	66.973	67.457	67.570	67.259	65.603	64.273	64.053	400	0,6	3.700	5,8
Metall- und Elektroindustrie sowie Stahlindustrie ³⁾	24-30, 32, 33	5	92.500	92.300	91.600	90.900	89.856	89.161	89.897	90.378	89.672	89.412	88.458	88.023	88.126	200	0,2	4.400	5,0
Herst. v. Vorleistungsgütern, insb. v. chem. Erzeugn- u Kunststoffwaren	16, 17, 19, 20, 22, 23	6	25.600	25.600	25.300	25.100	24.667	24.515	24.833	25.083	24.887	24.689	24.366	24.161	24.209	0	0,0	1.400	5,7
Baugewerbe	F	7	147.200	147.000	145.700	144.200	141.525	140.324	142.017	143.048	141.048	139.705	137.634	135.987	134.787	200	0,1	12.400	9,2
Handel, Instandhaltung, Rep. von Kfz	G	8	426.900	424.800	418.700	410.700	402.350	401.591	412.188	413.300	406.397	401.903	395.116	386.465	386.525	2.100	0,5	40.400	10,4
Verkehr und Lagerei	H	9	176.400	176.000	175.100	174.700	173.226	172.903	175.733	176.430	174.956	173.987	170.224	168.079	168.011	400	0,2	8.400	5,0
Gastgewerbe	I	10	369.900	331.400	320.600	321.200	321.885	324.083	334.739	347.924	387.898	393.842	382.245	365.969	352.535	38.500	11,6	17.400	4,9
Information und Kommunikation	J	11	53.500	53.400	53.300	53.000	52.541	52.296	54.569	55.017	54.912	54.678	53.790	52.740	52.664	100	0,2	800	1,6
Erbr. von Finanz- u. Versicherungsdienstl.	K	12	33.500	33.400	33.100	32.900	32.645	32.429	32.478	32.523	32.245	32.046	31.692	31.277	31.226	100	0,3	2.300	7,3
Immobilien, freiberufl., wissenschaftl. u. techn. Dienstleistungen	L, M	13	301.700	300.500	298.400	296.900	294.348	293.046	296.396	297.717	296.247	294.829	291.511	288.427	288.097	1.200	0,4	13.600	4,7
Sonstige wirtschaftliche Dienstleistungen ³⁾	N ohne ANÜ	14	423.400	419.200	416.500	415.000	410.849	411.772	419.699	424.473	422.227	421.242	414.129	409.358	406.866	4.200	1,0	16.500	4,1
Arbeitnehmerüberlassung ²⁾	782, 783	15	34.600	34.400	33.400	33.300	32.759	32.920	34.450	34.387	33.942	33.884	33.244	32.904	33.435	200	0,6	1.200	3,5
Öffentl. Verw., Verteidigung, Soz.-vers., Ext.Orga.	O, U	16	40.000	39.200	38.600	38.100	37.445	37.303	38.342	38.557	38.852	38.683	38.147	37.679	37.586	800	2,0	2.400	6,4
Erziehung und Unterricht	P	17	65.600	64.600	63.500	62.400	61.785	62.228	64.183	64.427	63.035	61.621	59.951	59.813	60.624	1.000	1,5	5.000	8,2
Gesundheitswesen	86	18	200.600	199.300	194.000	189.400	186.223	184.649	184.150	183.937	182.116	180.428	178.709	176.941	176.576	1.300	0,7	24.000	13,6
Heime und Sozialwesen	87, 88	19	139.000	138.700	137.100	135.700	133.774	132.500	132.966	132.046	130.762	129.878	128.273	126.779	126.733	300	0,2	12.300	9,7
Sonst. Dienstleistungen	R, S	20	219.600	211.900	209.800	209.000	205.332	206.512	213.625	219.085	227.941	226.484	221.488	215.787	213.765	7.700	3,6	5.800	2,7
Private Haushalte	T	21	102.200	102.900	98.300	95.500	98.359	97.717	98.708	99.754	99.529	96.788	97.199	97.045	96.799	-700	-0,7	5.400	5,6
keine Zuordnung möglich		22	100	200	200	200	685	748	501	600	633	787	759	832	686	-100		-600	
Insgesamt		23	3.002.800	2.940.200	2.897.000	2.870.100	2.840.530	2.836.958	2.891.584	2.922.631	2.951.835	2.938.726	2.887.380	2.836.360	2.816.834	62.600	2,1	186.000	6,6
darunter (nach Sektoren)																			
Land-, Forstwirtschaft und Fischerei	A	24	60.600	60.200	58.800	57.200	56.164	55.985	57.351	58.600	59.237	58.987	57.472	56.604	56.406	400	0,7	4.200	7,4
Produzierendes Gewerbe	B bis F	25	355.200	350.100	347.600	344.900	340.160	338.276	341.506	343.854	340.906	338.659	333.431	329.661	328.300	5.100	1,5	26.900	8,2
Dienstleistungsbereiche	G bis U	26	2.586.900	2.529.700	2.490.400	2.467.800	2.443.521	2.441.949	2.492.226	2.519.577	2.551.059	2.540.293	2.495.718	2.449.263	2.431.442	57.200	2,3	155.500	6,4

Aufgrund der Rundung von Zahlenwerten können rundungsbedingte Differenzen auftreten. So kann beispielsweise die Summe aus gerundeten Werten größer oder kleiner ausfallen als die Summe aus ungerundeten Werten, die nach der Summierung gerundet wird

© Statistik der Bundesagentur für Arbeit

1) Den ausführlichen Text zu den Wirtschaftsabschnitten finden Sie in der Anlage (Text WZ 2008)

2) Siehe hierzu die weiteren methodischen Hinweise – Punkt d – Arbeitnehmerüberlassung.

3) In Einzelfällen kann es zu größeren räumlichen oder wirtschaftsfachlichen Verschiebungen von Beschäftigten kommen, die auf Meldungen eines einzelnen Betriebes zurückzuführen sind (z.B. räumliche oder wirtschaftsfachliche Ummeldung). Bei diesen Meldungen kann es sich je nach Sachverhalt um wirkliche Änderungen des Beschäftigungsorts oder der wirtschaftlichen Betätigung des Betriebs handeln, jedoch auch um Fehlmeldungen oder deren Korrektur.

3.1. Begonnene sozialversicherungspflichtige Beschäftigungsverhältnisse (ohne Auszubildende) nach Ländern und den Regionen der Regionaldirektionen

Regionen der Länder und der Regionaldirektionen (Arbeitsort)

Regionaldirektion Land		auf 6-Monatswert hochgerechneter/gerundeter ...				6-Monatswert									Vergleich 2-Monatswert (Sp. 1)			
		2-Monatswert	3-Monatswert												zum Vormonat		zum Vorjahr	
			2021				2021			2020						abs.	in %	abs.
		Juni	Mai	April	März	Februar	Januar	Dezember	November	Oktober	September	August	Juli	Juni				
		1	2	3	4	5	6	7	8	9	10	11	12	13	14	15	16	17
Nord	1	78.400	59.500	68.800	62.900	51.713	85.302	38.311	59.854	71.235	73.373	80.445	71.824	59.626	18.900	31,8	18.800	31,5
Schleswig-Holstein	2	28.300	23.000	24.900	22.800	18.898	31.462	12.931	21.419	25.374	27.147	32.193	27.733	21.877	5.300	23,0	6.400	29,4
Hamburg	3	32.600	25.500	30.900	28.100	23.729	38.507	18.662	28.216	32.974	30.997	33.496	29.874	25.004	7.100	27,8	7.600	30,4
Mecklenburg-Vorpommern	4	17.600	11.000	12.900	12.000	9.086	15.333	6.718	10.219	12.887	15.229	14.756	14.217	12.745	6.600	60,0	4.900	38,1
Niedersachsen-Bremen	5	81.800	68.200	80.100	74.800	63.522	103.234	45.255	70.482	84.963	86.465	90.559	83.913	61.084	13.600	19,9	20.700	33,9
Niedersachsen	6	72.900	59.800	71.000	65.000	56.523	92.200	39.370	62.180	74.845	76.563	81.293	74.063	54.110	13.100	21,9	18.800	34,7
Bremen	7	8.900	8.400	9.000	9.800	6.999	11.034	5.885	8.302	10.118	9.902	9.266	9.850	6.974	500	6,0	1.900	27,6
Nordrhein-Westfalen	8	188.100	162.000	177.100	164.400	141.043	231.011	108.272	169.071	196.790	192.511	200.380	194.603	140.054	26.100	16,1	48.000	34,3
Hessen	9	59.400	52.700	62.200	56.800	48.814	83.611	35.004	56.869	66.161	64.454	67.369	67.969	46.554	6.700	12,7	12.800	27,6
Rheinland-Pfalz-Saarland	10	45.300	39.200	42.900	39.800	34.679	57.832	22.902	40.052	48.898	49.691	50.667	46.477	33.385	6.100	15,6	11.900	35,7
Rheinland-Pfalz	11	36.400	32.000	33.900	31.500	27.574	46.030	17.896	31.929	38.557	39.525	40.455	36.081	27.029	4.400	13,8	9.400	34,7
Saarland	12	8.900	7.200	9.000	8.300	7.105	11.802	5.006	8.123	10.341	10.166	10.212	10.396	6.356	1.700	23,6	2.500	40,0
Baden-Württemberg	13	96.700	89.200	104.200	97.000	79.655	125.931	55.440	89.794	119.647	134.664	97.230	110.972	69.804	7.500	8,4	26.900	38,5
Bayern	14	127.600	116.200	137.200	138.200	104.926	160.625	70.384	113.263	143.359	164.645	119.061	132.843	93.041	11.400	9,8	34.600	37,1
Berlin-Brandenburg	15	86.300	74.900	81.500	76.500	63.681	94.763	51.025	74.183	84.340	85.208	82.873	74.936	65.201	11.400	15,2	21.100	32,4
Berlin	16	63.300	56.700	59.700	56.200	47.887	69.741	39.882	55.273	62.328	62.147	59.752	55.733	48.520	6.600	11,6	14.800	30,5
Brandenburg	17	23.000	18.200	21.900	20.300	15.794	25.022	11.143	18.910	22.012	23.061	23.121	19.203	16.681	4.800	26,4	6.300	37,9
Sachsen-Anhalt-Thüringen	18	32.500	30.400	36.200	34.300	27.585	46.521	19.121	30.562	37.491	41.842	35.939	35.024	24.896	2.100	6,9	7.600	30,5
Sachsen-Anhalt	19	16.300	15.300	17.800	17.000	13.509	24.775	10.190	15.507	18.862	20.059	18.296	17.418	12.467	1.000	6,5	3.800	30,7
Thüringen	20	16.200	15.100	18.400	17.300	14.076	21.746	8.931	15.055	18.629	21.783	17.643	17.606	12.429	1.100	7,3	3.800	30,3
Sachsen	21	33.100	29.600	34.000	32.500	25.358	43.631	19.159	30.201	37.440	42.980	36.855	34.727	25.743	3.500	11,8	7.400	28,6
Deutschland	22	829.400	722.500	824.600	777.500	641.745	1.034.588	465.550	734.932	891.308	936.879	862.441	854.510	620.308	106.900	14,8	209.100	33,7
Westdeutschland	23	659.700	576.100	659.400	621.800	515.266	832.213	368.850	589.166	718.166	750.574	690.955	694.384	490.803	83.600	14,5	168.900	34,4
Ostdeutschland	24	169.500	145.900	164.600	155.200	125.710	200.248	96.023	145.165	172.158	185.259	170.423	158.904	128.585	23.600	16,2	40.900	31,8

3.2. Begonnene sozialversicherungspflichtige Beschäftigungsverhältnisse (ohne Auszubildende) nach Wirtschaftszweigen WZ 2008

Deutschland (Arbeitsort)

ausgewählte Wirtschaftszweige (WZ 2008) ¹⁾		auf 6-Monatswert hochgerechneter/gerundeter ...				6-Monatswert										Vergleich 2-Monatswert (Sp. 1)			
		2-Monatswert	3-Monatswert			2021		2021		2020						zum Vormonat		zum Vorjahr	
			2021				2021		2020										
		Juni	Mai	April	März	Februar	Januar	Dezember	November	Oktober	September	August	Juli	Juni	abs.	in %	abs.	in %	
1	2	3	4	5	6	7	8	9	10	11	12	13	14	15	16	17			
Verarbeitendes Gewerbe ohne Metall- und Elektroindustrie sowie Stahlindustrie	C ohne 24-30, 32, 33	1	39.700	33.500	46.700	38.000	33.313	67.125	27.261	31.437	38.985	38.163	36.389	57.270	28.720	6.200	18,5	11.000	38,2
Metall- und Elektroindustrie sowie Stahlindustrie ³⁾	24-30, 32, 33	2	51.400	45.100	49.000	48.300	49.792	81.083	21.607	34.552	48.195	40.586	38.636	46.693	28.411	6.300	14,0	23.000	80,9
Baugewerbe	F	3	49.700	50.300	62.800	70.600	51.163	62.802	17.733	37.500	48.546	53.605	54.652	57.191	48.678	-600	-1,2	1.000	2,1
Handel, Instandhaltung, Rep. von Kfz	G	4	107.500	84.600	95.200	88.100	76.835	124.559	62.745	101.396	107.510	104.757	103.278	133.855	75.400	22.900	27,1	32.100	42,6
Verkehr und Lagerei	H	5	55.500	50.100	51.100	55.900	45.519	67.524	36.056	58.564	59.594	58.346	53.189	55.217	42.909	5.400	10,8	12.600	29,3
Gastgewerbe	I	6	71.500	31.100	24.800	21.800	13.481	26.415	10.967	18.407	43.758	49.449	52.002	59.263	46.968	40.400	129,9	24.500	52,2
Information und Kommunikation	J	7	61.200	54.600	60.400	55.300	48.332	62.544	37.930	51.950	57.990	56.198	51.422	55.335	46.708	6.600	12,1	14.500	31,0
Immobilien, freiberufl., wissenschaftl. u. techn. Dienstleistungen	L,M	8	54.900	49.800	64.300	53.100	45.788	98.153	31.960	53.895	66.740	58.526	51.080	58.894	40.161	5.100	10,2	14.700	36,7
sonstige wirtschaftliche Dienstleistungen ³⁾	N ohne ANÜ	9	60.300	54.600	57.500	60.400	43.933	71.143	36.985	50.329	57.861	62.026	60.523	57.938	48.969	5.700	10,4	11.300	23,1
Arbeitnehmerüberlassung ²⁾	782, 783	10	96.500	93.300	88.600	100.000	70.840	78.433	49.222	99.731	99.215	88.669	81.224	76.774	62.761	3.200	3,4	33.700	53,8
Gesundheits- und Sozialwesen	Q	11	78.500	81.100	107.900	81.500	75.120	145.166	65.697	94.655	129.759	158.404	124.371	90.129	64.212	-2.600	-3,2	14.300	22,3
Sonstige / nicht Zugeordnete		12	102.600	94.300	116.300	104.500	87.629	149.641	67.387	102.516	133.155	168.150	155.675	105.951	86.411	8.300	8,8	16.200	18,7
Insgesamt		13	829.400	722.500	824.600	777.500	641.745	1.034.588	465.550	734.932	891.308	936.879	862.441	854.510	620.308	106.900	14,8	209.100	33,7

© Statistik der Bundesagentur für Arbeit

1) Den ausführlichen Text zu den Wirtschaftsabschnitten finden Sie in der Anlage (Text WZ 2008)



Anlage - Wirtschaftszweige (WZ 2008)

ausführliche Texte

A	Land- und Forstwirtschaft, Fischerei
B, D, E	Bergbau und Gewinnung von Steinen und Erden, Energieversorgung, Wasserversorgung; Abwasser- und Abfallentsorgung und Beseitigung von Umweltverschmutzungen
C	Verarbeitendes Gewerbe
dav. 10-15, 18, 21, 31	Herstellung von überwiegend häuslich konsumierten Gütern (ohne Güter der Metall- Elektro- und Chemieindustrie
24-30, 32, 33	Metall- und Elektroindustrie sowie Stahlindustrie
16, 17, 19, 20, 22, 23	Herstellung von Vorleistungsgütern, insbesondere von chemischen Erzeugnissen und Kunststoffwaren (ohne Güter der Metall- und Elektroindustrie
F	Baugewerbe
G	Handel; Instandhaltung und Reparatur von Kraftfahrzeugen
H	Verkehr und Lagerei
I	Gastgewerbe / Beherbergung und Gastronomie
J	Information und Kommunikation
K	Erbringung von Finanz- und Versicherungsdienstleistungen
L,M	Grundstücks- und Wohnungswesen; Erbringung von freiberuflichen wissenschaftlichen und technischen Dienstleistungen
N ohne 782,783	Erbringung von sonstige wirtschaftliche Dienstleistungen ohne Arbeitnehmerüberlassung
782, 783	Arbeitnehmerüberlassung
O, U	Öffentliche Verwaltung, Verteidigung; Sozialversicherung; Exterritoriale Organisation und Körperschaften
P	Erziehung und Unterricht
86	Gesundheitswesen
87,88	Heime und Sozialwesen
R, S, T	Kunst, Unterhaltung und Erholung; Erbringung von sonstigen Dienstleistungen, private Haushalte; Herstellung von Waren und Erbringung von Dienstleistungen durch private Haushalte für den Eigenbedarf



Statistik-Infoseite

Im Internet stehen statistische Informationen unterteilt nach folgenden Themenbereichen zur Verfügung:

Fachstatistiken:

- [Arbeitsuche, Arbeitslosigkeit und Unterbeschäftigung](#)
- [Ausbildungsmarkt](#)
- [Beschäftigung](#)
- [Einnahmen/Ausgaben](#)
- [Förderung und berufliche Rehabilitation](#)
- [Gemeldete Arbeitsstellen](#)
- [Grundsicherung für Arbeitsuchende \(SGB II\)](#)
- [Leistungen SGB III](#)

Themen im Fokus:

- [Berufe](#)
- [Bildung](#)
- [Corona](#)
- [Demografie](#)
- [Eingliederungsbilanzen](#)
- [Entgelt](#)
- [Fachkräftebedarf](#)
- [Familien und Kinder](#)
- [Frauen und Männer](#)
- [Langzeitarbeitslosigkeit](#)
- [Menschen mit Behinderungen](#)
- [Migration](#)
- [Regionale Mobilität](#)
- [Wirtschaftszweige](#)
- [Zeitarbeit](#)

Die [Methodischen Hinweise](#) der Statistik bieten ergänzende Informationen.

Die [Qualitätsberichte](#) der Statistik erläutern die Entstehung und Aussagekraft der jeweiligen Fachstatistik.

Das [Glossar](#) enthält Erläuterungen zu allen statistisch relevanten Begriffen, die in den verschiedenen Produkten der Statistik der BA Verwendung finden.

Abkürzungen und Zeichen, die in den Produkten der Statistik der BA vorkommen, werden im [Abkürzungsverzeichnis](#) bzw. der [Zeichenerklärung](#) der Statistik der BA erläutert.