

Tabellen

# Beschäftigte nach Wirtschaftszweigen (WZ 2008) (Monatszahlen)

Deutschland, Länder und Regionaldirektionen  
Stichtag: 31. Dezember 2020

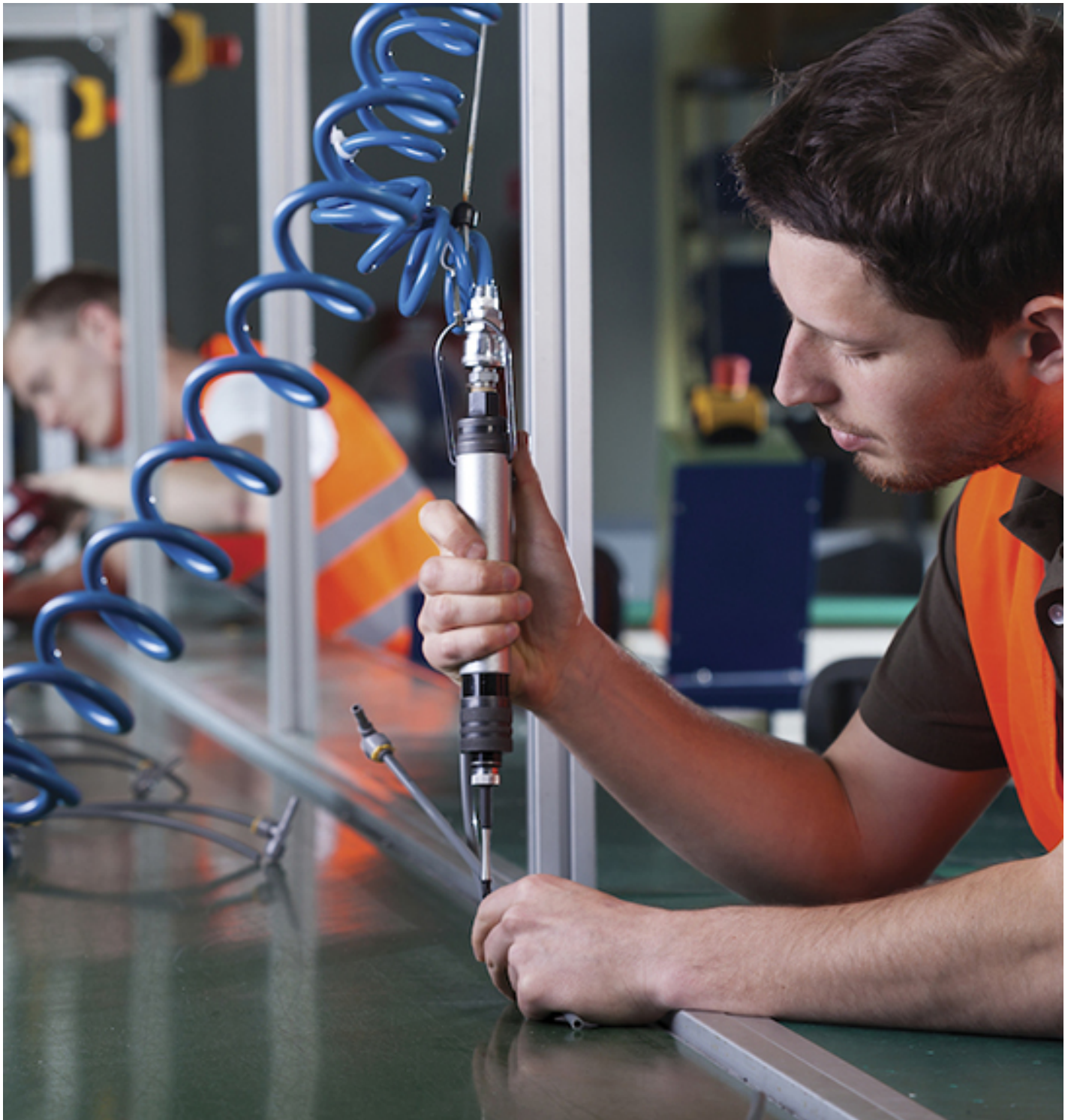



## Impressum

<b>Produktlinie/Reihe:</b>	Tabellen
<b>Titel:</b>	Beschäftigte nach Wirtschaftszweigen (WZ 2008)
<b>Region:</b>	Deutschland, Ländern und Regionaldirektionen (Arbeitsort)
<b>Berichtsmonat:</b>	31.12.2020
<b>Erstellungsdatum:</b>	02.03.2021
<b>Periodizität:</b>	monatlich
<b>Nächster Veröffentlichungstermin:</b>	31.03.2021
<b>Herausgeberin:</b>	Bundesagentur für Arbeit Statistik
<b>Rückfragen an:</b>	Zentraler Statistik-Service Regensburger Straße 104 90478 Nürnberg <a href="mailto:Zentraler-Statistik-Service@arbeitsagentur.de">Zentraler-Statistik-Service@arbeitsagentur.de</a>
E-Mail:	
Hotline:	0911/179-3632
Fax:	0911/179-1131
<b>Internet:</b>	<a href="https://statistik.arbeitsagentur.de">https://statistik.arbeitsagentur.de</a>
<b>Zitierhinweis:</b>	Statistik der Bundesagentur für Arbeit
<b>Nutzungsbedingungen:</b>	© Statistik der Bundesagentur für Arbeit Sie können Informationen speichern, (auch auszugsweise) mit Quellenangabe weitergeben, vervielfältigen und verbreiten. Die Inhalte dürfen nicht verändert oder verfälscht werden. Eigene Berechnungen sind erlaubt, jedoch als solche kenntlich zu machen. Im Falle einer Zugänglichmachung im Internet soll dies in Form einer Verlinkung auf die Homepage der Statistik der Bundesagentur für Arbeit erfolgen. Die Nutzung der Inhalte für gewerbliche Zwecke, ausgenommen Presse, Rundfunk und Fernsehen und wissenschaftliche Publikationen, bedarf der Genehmigung durch die Statistik der Bundesagentur für Arbeit.

# Beschäftigung in Deutschland

## 1. Entwicklung der sozialversicherungspflichtigen Beschäftigung

Erwerbstätige<sup>1)</sup>, sozialversicherungspflichtig Beschäftigte und ausschließlich geringfügig Beschäftigte (in Tausend)  
Deutschland  
Dez. 2017 bis Dez. 2020

Erwerbstätige, sozialversicherungspflichtig und ausschließlich geringfügig Beschäftigte (Ursprungs- und saisonbereinigte Werte)  
Dez 2017 bis Dez 2020

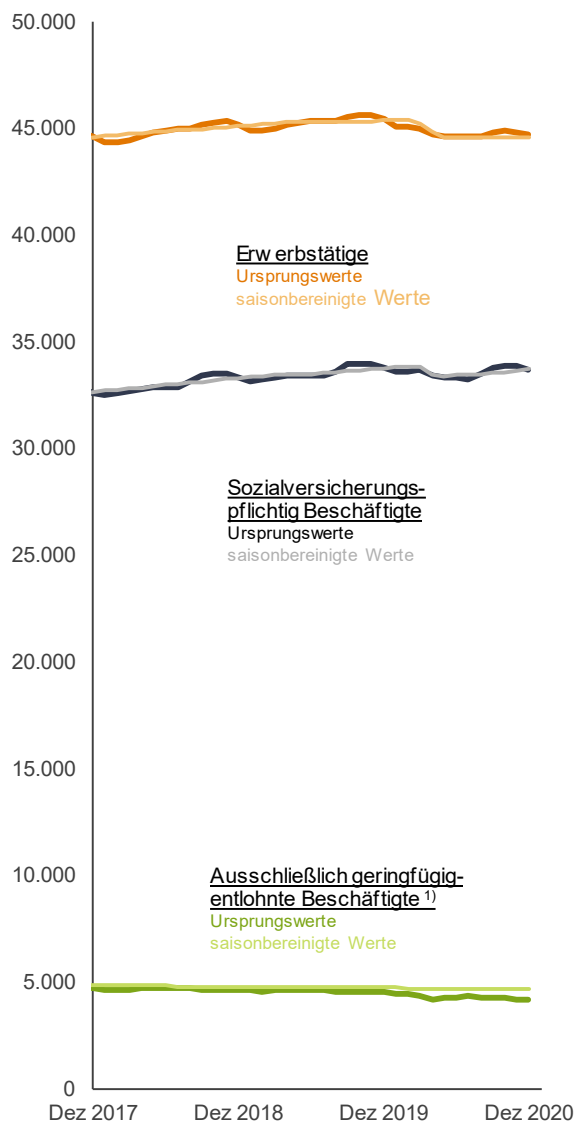

Erwerbstätige (Ursprungs- und saisonbereinigte Werte)  
Dez 2017 bis Dez 2020

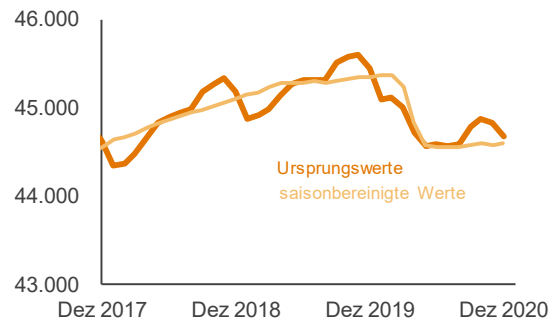

Sozialversicherungspflichtig Beschäftigte (Ursprungs- und saisonbereinigte Werte)  
Dez 2017 bis Dez 2020

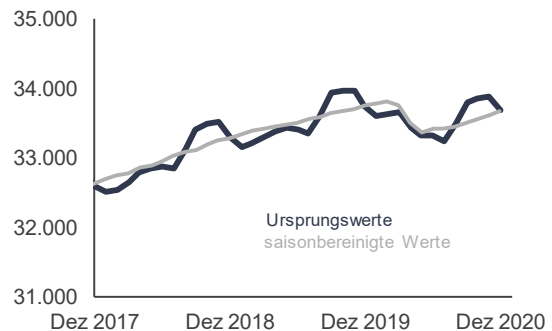

Ausschließlich geringfügig entlohnte Beschäftigte (Ursprungswert- und saisonbereinigte Werte)  
Dez 2017 bis Dez 2020



1) Quelle: Statistisches Bundesamt, Erwerbstätige im Inland. (Stand: Dezember 2020)

Die Zahl der sozialversicherungspflichtig Beschäftigten hat nach neuesten vorläufigen Hochrechnungen der Bundesagentur für Arbeit von **November auf Dezember** um 203.000 auf 33,69 Mio abgenommen. Saisonbereinigt errechnet sich im Dezember eine Zunahme von 64.000, nach +55.000 im November und +68.000 im Oktober. Im **Vergleich zum Vorjahr** werden für den Dezember 52.000 oder 0,2 Prozent sozialversicherungspflichtig Beschäftigte weniger gezählt, nach -77.000 oder -0,2 Prozent im November.

Im Dezember waren von den 33,69 Mio sozialversicherungspflichtig Beschäftigten nach vorläufigen Hochrechnungen 23,88 Mio oder 71 Prozent **in Vollzeit** und 9,81 Mio oder 29 Prozent **in Teilzeit** tätig. Die Anzahl der Vollzeitbeschäftigten ist im Vergleich zum Vorjahr um 131.000 bzw. 0,5 Prozent gesunken. Die Teilzeitbeschäftigung konnte einen Zuwachs von 79.000 bzw. 0,8 Prozent verzeichnen.

Die wirtschaftliche Erholung, die im dritten Quartal 2020 eingesetzt hatte, wurde durch die zweite Corona-Welle und den erneuten Lockdown zum Jahresende gebremst. Die absehbaren Lockerungen und die mögliche breitere Verfügbarkeit von Impfstoffen hellen aber die Konjunkturerwartungen auf. Der Arbeitsmarkt zeigt sich bislang sehr widerstandsfähig. Die Arbeitslosigkeit ist im Februar saisonbereinigt etwas gestiegen, allerdings nur weil wegen der Kontaktbeschränkungen weniger Arbeitsmarktpolitik eingesetzt wurde. Der Einfluss der Corona-Krise zeigt sich weiterhin in einem erheblich höheren Niveau von Arbeitslosigkeit und Unterbeschäftigung als im Vorjahr. Die Erwerbstätigkeit hat sich zum Jahreswechsel saisonbereinigt leicht erhöht. Dabei ist die sozialversicherungspflichtige Beschäftigung im Dezember saisonbereinigt erneut deutlich gestiegen, während geringfügige Beschäftigung und Selbständigkeit sanken; die Vorjahreswerte werden unterschritten. Nach wie vor stützt der massive Einsatz von Kurzarbeit den Arbeitsmarkt.

Im Dezember errechnet sich für die Beschäftigtenzahl in **Westdeutschland** im **Vorjahresvergleich** ein Minus von 0,2 Prozent, in Ostdeutschland ein Minus von 0,1 Prozent. In den meisten Bundesländern gab es einen Beschäftigungsrückgang, den prozentual stärksten im Saarland mit 1,1 Prozent.

### Zahl der sozialversicherungspflichtig Beschäftigten - Betrachtung nach Branchen im Vorjahresvergleich

Dezember 2020

Veränderung zum Vorjahr in Prozent

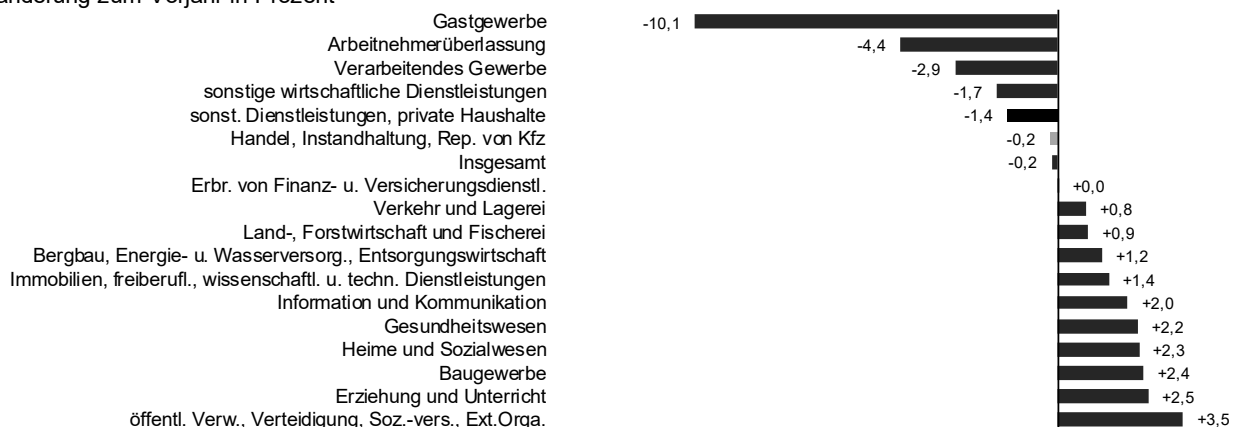

Die Betrachtung nach **Branchen** zeigt im Vorjahresvergleich überwiegend Zuwächse. Dabei gab es im Dezember in absoluter Rechnung die deutlichsten Anstiege im Öffentlichen Dienst (+66.000; +3,5 Prozent) und im Gesundheitswesen (+57.000 oder +2,2 Prozent). Die größten Beschäftigungsverluste verzeichneten die Branchen Verarbeitendes Gewerbe (-200.000 bzw. -2,9 Prozent) und Gastgewerbe (-110.000 bzw. -10,1 Prozent).

## 2. Entwicklung der Erwerbstätigkeit

Nach den jüngsten vorläufigen Angaben des Statistischen Bundesamtes ist die Zahl der **Erwerbstätigen**<sup>1)</sup> im Inland im Dezember saisonbereinigt um 11.000 gestiegen, nach -26.000 im November und +18.000 im Oktober. Nicht saisonbereinigt werden für Dezember 44,68 Mio Erwerbstätige ausgewiesen. Gegenüber dem Vorjahr liegt die Erwerbstätigkeit um 756.000 oder 1,7 Prozent niedriger.

Veränderung gegenüber dem Vorjahr (Ursprungswerte) in Tausend Deutschland

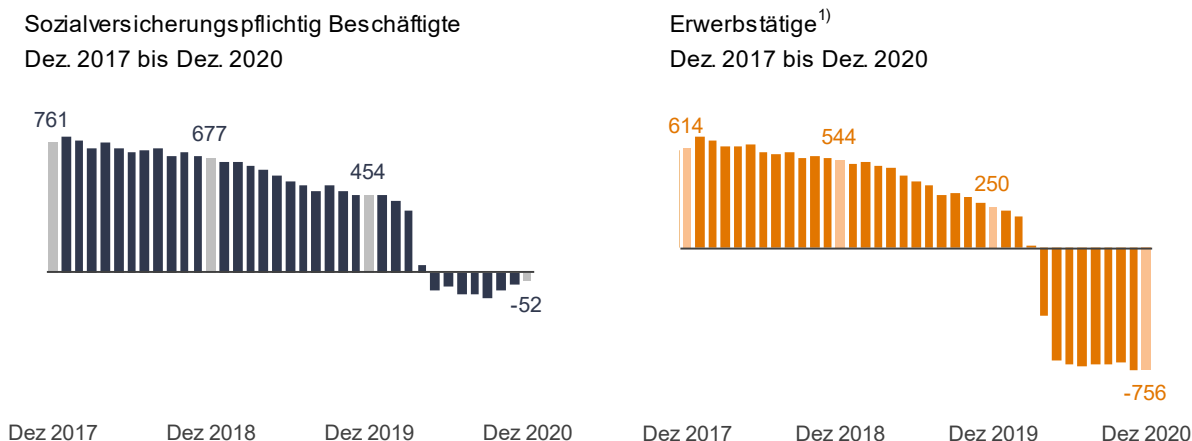

Geringfügig entlohnte Beschäftigte (in Tausend)  
Deutschland  
Dez. 2017 bis Dez. 2020

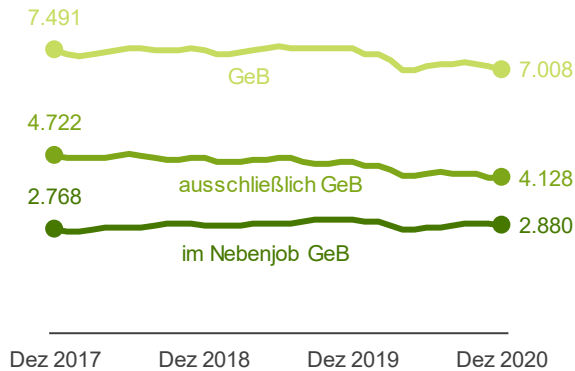

Ausschließlich geringfügig entlohnte Beschäftigte  
(Veränderung gegenüber Vorjahr in Tausend)  
Deutschland  
Dez. 2017 bis Dez. 2020

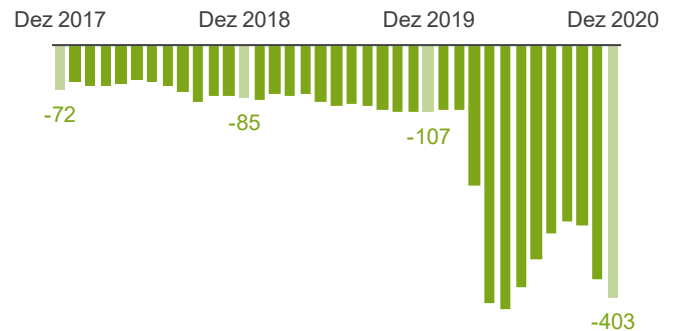

Im Dezember ist die Zahl der **geringfügig entlohnnten Beschäftigten in einem Nebenjob** um 36.000 oder 1,2 Prozent gesunken. Saisonbereinigt ist im Dezember ein Anstieg von 7.000 oder 0,2 Prozent zu verzeichnen. Gegenüber dem Vorjahr errechnet sich eine Abnahme von 126.000 oder 4,2 Prozent.

Die Betrachtung nach **Branchen** zeigt im Vorjahresvergleich überwiegend Abnahmen. Dabei gab es im Dezember in absoluter Rechnung Anstiege im Baugewerbe (+12.100; +3,9 Prozent) und in der Land-, Forstwirtschaft, Fischerei (+6.300 oder +5,4 Prozent). Die größten Beschäftigungsverluste verzeichneten die Branchen Gastgewerbe (-243.100 bzw. -24,5 Prozent) und Sonstige Dienstleistungen (-72.900 bzw. -12,4 Prozent).

**Zahl der geringfügig entlohnnten Beschäftigten - Betrachtung nach Branchen im Vorjahresvergleich**

Dezember 2020  
Veränderung zum Vorjahr in Prozent

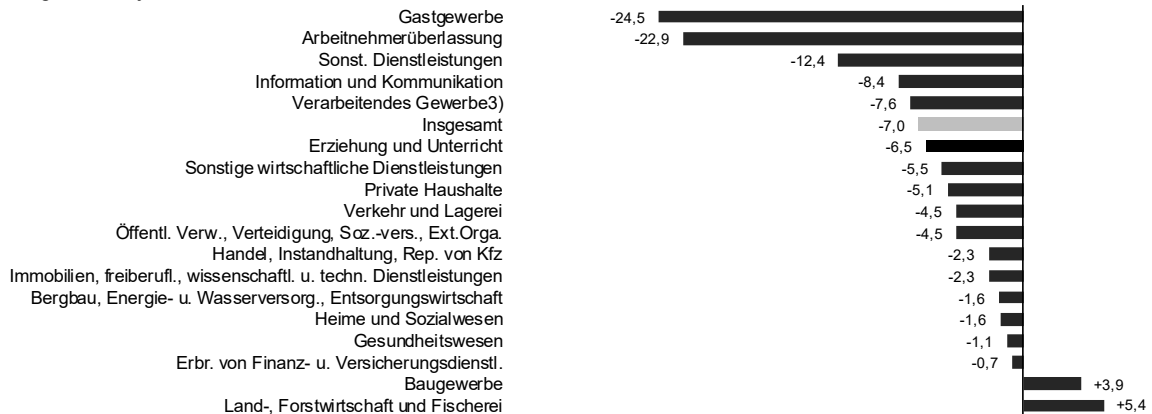

#### 4. Beschäftigungsfördernde Maßnahmen in Deutschland

Monat	Bestand an Teilnehmern in geförderte Erwerbstätigkeit <sup>1)</sup>								
	Geförderte sozialversicherungspflichtige Beschäftigung				Rechtsverhältnis eigener Art	Selbständigkeit			
	Eingliederungszuschüsse (einschl. §§ 88, 90 u. 131 SGB III)	Sonstige Förderung abhängiger Beschäftigung bei Aufnahme einer Erwerbstätigkeit <sup>2)4)</sup>	Förderung von Arbeitsverhältnissen (Restabwicklung) <sup>3)</sup>	Teilhabe am Arbeitsmarkt <sup>4)</sup>		Arbeitsgelegenheiten mit Mehraufwandsentschädigung	Gründungszuschuss	Einstiegs-geld Variante Selbständigkeit	Leistungen zur Eingliederung von Selbständigen
					1				
Dezember 2019	60.649	37.842	2.556	34.023	69.699	18.708	1.226	1.728	
Januar 2020	58.029	35.750	2.058	35.503	64.933	18.993	1.226	1.599	
Februar 2020	57.863	36.144	1.898	37.025	65.751	19.180	1.185	1.756	
März 2020	58.348	36.535	1.735	38.247	67.193	19.430	1.171	1.801	
April 2020	53.868	33.950	1.501	38.923	56.164	18.730	1.102	1.594	
Mai 2020	49.973	31.442	1.327	39.209	52.540	18.140	1.034	1.383	
Juni 2020	48.155	30.347	1.149	39.682	55.965	17.918	981	1.371	
Juli 2020	47.332	30.138	1.014	40.191	56.621	17.303	946	1.428	
August 2020	47.440	30.311	879	40.502	57.229	17.189	934	1.425	
September 2020	48.126	31.321	612	41.297	59.047	17.265	953	1.528	
Oktober 2020	50.498	33.411	447	41.908	60.853	17.567	933	1.614	
November 2020	51.245	35.003	311	42.495	60.128	17.721	912	1.900	
Dezember 2020 <sup>5)</sup>	50.795	35.470	145	42.902	56.520	17.628	909	2.012	
Veränderung gegenüber Vormonat	-450	+467	-166	+407	-3.608	-93	-3	+112	
in %	-0,9	+1,3	-53,4	+1,0	-6,0	-0,5	-0,3	+5,9	
Veränderung gegenüber Vorjahresmonat	-9.854	-2.372	-2.411	+8.879	-13.179	-1.080	-317	+284	
in %	-16,2	-6,3	-94,3	+26,1	-18,9	-5,8	-25,9	+16,4	

Erstellungsdatum: 24.02.2021, Zentraler Statistik-Service, Datenstand: Februar 2021

© Statistik der Bundesagentur für Arbeit

Die regionale Zuordnung der Teilnehmer erfolgt nach dem Wohnortprinzip; der Deutschland-Wert umfasst auch die ausländischen Wohnorte. Endgültige Werte stehen erst nach einer Wartezeit von drei Monaten fest.

- 1) Inkl. Daten der zugelassenen kommunalen Träger.
- 2) Sonstige Förderung abhängiger Beschäftigung bei Aufnahme einer Erwerbstätigkeit enthält: Einstiegsgeld bei abhängiger sv-pflichtiger Erwerbstätigkeit, Beschäftigungszuschuss (Restabwicklung), ESF Bundesprogramm zur Eingliederung langzeitarbeitsloser Leistungsberechtigter (Restabwicklung), Eingliederung von Langzeitarbeitslosen (§16 e SGB II)
- 3) Personen in diesen Maßnahmen sind versicherungsfrei zur Arbeitslosenversicherung (§ 27 Abs. 3 Nr. 5 SGB III).
- 4) Die Zahlen zur "Teilhabe am Arbeitsmarkt" sowie zur "Eingliederung von Langzeitarbeitslosen" sind im Zugang und im Bestand regional unterschiedlich übererfasst. Die einzelnen Werte für die Bundesländer finden Sie unter folgendem Link: Weiter zu "Weitere Informationen", die darunter liegende Datei "Förderung zur Teilhabe am Arbeitsmarkt - Übererfassung nach Regionen".  
[Teilhabe am Arbeitsmarkt und Eingliederung von Langzeitarbeitslosen - Übererfassung](#)
- 5) Am aktuellen Rand werden die Daten aufgrund von unterschiedlicher Untererfassung überwiegend hochgerechnet. Dies gilt jedoch nicht für Beschäftigungszuschuss (Restabwicklung), Bundesprogramm Eingliederung langzeitarbeitsloser Leistungsberechtigter (Restabwicklung), Förderung von Arbeitsverhältnissen (Restabwicklung) und Leistungen zur Eingliederung von Selbständigen. Weitere Einzelheiten siehe Blatt "Methodische Hinweise zur Hochrechnung".  
<https://statistik.arbeitsagentur.de/Statistischer-Content/Grundlagen/Methodik-Qualitaet/Methodische-Hinweise/FST-MethHinweise/Generische-Publikationen/FST-Hochrechnungstabelle.pdf>

Beschäftigung und Erwerbstätigkeit können auch vom Einsatz arbeitsmarktpolitischer Maßnahmen beeinflusst werden. Dabei sind im Dezember die Förderungen der Erwerbstätigkeit im Vorjahresvergleich in den geförderten sozialversicherungspflichtigen Beschäftigungen um 6.000 Förderungen gesunken. Bei den Arbeitsgelegenheiten mit Mehraufwandsentschädigung ist eine Abnahme von 13.000 Förderungen zu verzeichnen. Die Summe der Förderung der Selbständigkeit ist rückläufig (1.000 Teilnehmer).

## Anhang: Methodische Hinweise

### Teil 1 - Hochrechnungsverfahren

Auf der Basis der Meldungen zur Sozialversicherung wird monatlich mit 6 Monaten Wartezeit der Bestand an sozialversicherungspflichtig und geringfügig entlohnt Beschäftigten ermittelt. Aufgrund der Abgabefristen und des Meldeflusses sind stabile statistische Ergebnisse aus der Beschäftigtenstatistik erst nach dieser Wartezeit zu erzielen. Um jedoch dem Bedürfnis nach zeitnäheren Ergebnissen gerecht zu werden, wird monatlich zusätzlich der Bestand an sozialversicherungspflichtig Beschäftigten mit 2 und 3 Monaten Wartezeit ermittelt und auf „6-Monatswerte“ hochgerechnet. Die Hochrechnungsformel wird unten beschrieben. Bei der Interpretation der aktuellen Daten ist zu berücksichtigen, dass eine Schätzung zwangsläufig mit Unsicherheiten behaftet ist.

Die Qualität oder der Fehler der Hochrechnung wird gemessen als Abweichung der hochgerechneten 2- bzw. 3-Monatswerte zum Wert nach 6 Monaten Wartezeit. Für die sozialversicherungspflichtige Beschäftigung zeigt sich folgende Entwicklung des Hochrechnungsfehlers:

Die hochgerechneten Daten schwankten im Zeitraum August 2019 bis August 2020 in einer Bandbreite von -0,10 Prozent (Februar 2020) und +0,08 Prozent (Mai 2020). Trotz der insgesamt geringen Abweichungen ist zu bedenken, dass die auf diesen hochgerechneten Beständen basierenden Veränderungsrate mit höheren Unsicherheiten verbunden sind als die Bestände selbst. Das liegt daran, dass sich die normalen Veränderungsrate in einer ähnlichen Größenordnung bewegen wie der Hochrechnungsfehler. Entsprechend ist bei der Interpretation der Veränderungsrate dann besondere Vorsicht geboten, wenn sie in regionaler und wirtschaftsfachlicher Differenzierung vorgenommen wird. Um Trendwenden in der Beschäftigung zu identifizieren, ist es unter Umständen besser, lediglich die 6-Monatswerte zu verwenden.

Sozialversicherungspflichtig Beschäftigte - Hochrechnung (prozentuale Abweichung zum 6-Monatswert)  
Deutschland  
Aug. 2019 bis Aug. 2020

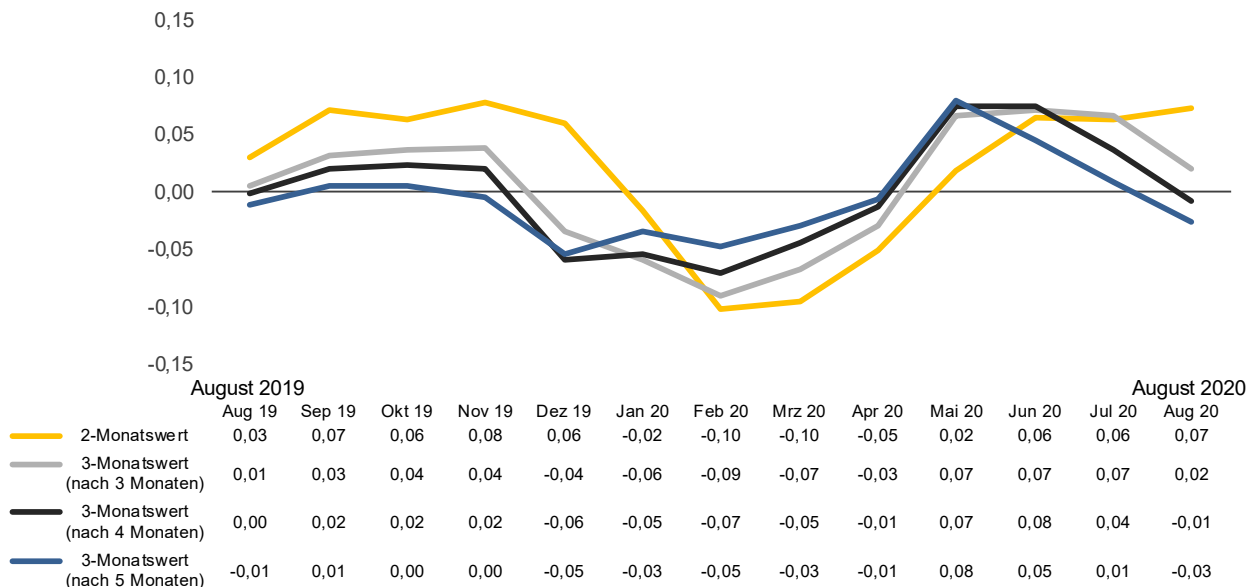



Geringfügig entlohnte Beschäftigte - Hochrechnung (prozentuale Abweichung zum 6-Monatswert)  
Deutschland  
Aug. 2019 bis Aug. 2020

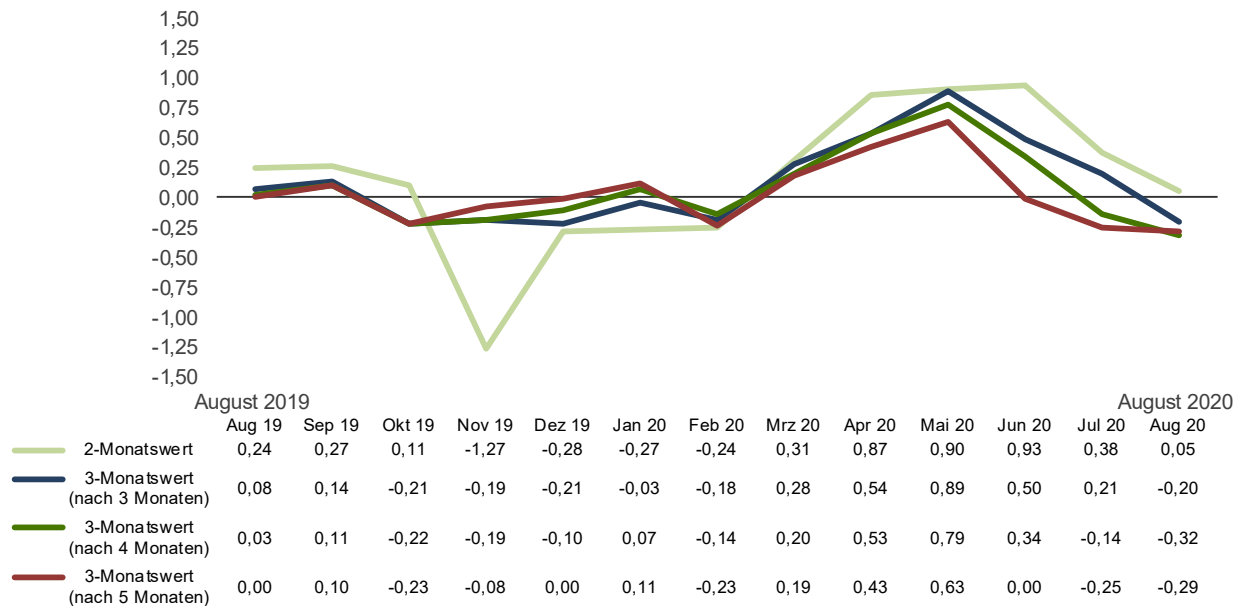

Die hochgerechneten Daten der geringfügig entlohnten Beschäftigten schwankten im Zeitraum August 2019 bis August 2020 in einer Bandbreite von -1,27 Prozent (November 2019) und +0,93 Prozent (Juni 2020).

**Formel der Hochrechnung für die sozialversicherungspflichtige und geringfügig entlohnte Beschäftigung** (am Beispiel des 2 Monatswertes)

$$\beta_{t,2} = \frac{1}{3} \sum_{i=4}^6 \frac{X_{(t-i),6} / X_{(t-i),2}}{X_{(t-i-12),6} / X_{(t-i-12),2}}$$

$$\gamma_{t,2} = \frac{1}{2} \left( \frac{X_{(t-12),6}}{X_{(t-12),2}} + \frac{X_{(t-24),6}}{X_{(t-24),2}} \right)$$

$$\alpha_{t,2} = \beta_{t,2} * \gamma_{t,2}$$

$$\hat{X}_{t,6} = \alpha_{t,2} * X_{t,2}$$

Die Hochrechnung der 3-Monatswerte erfolgt analog.

**Dabei bedeutet:**

$\hat{X}_{t,6}$	hochgerechneter Wert zum Zeitpunkt $t$
$t$	Berichtsmonat
$X_{t,2}$	Ergebnis der Totalauswertung zum Zeitpunkt $t$ mit 2 Monaten Wartezeit
$\alpha_{t,2}$	Hochrechnungsfaktor für $X_{t,2}$
$\beta_{t,2}$	Korrekturfaktor Trend (gleitender 3-Monats-Schnitt)
$\gamma_{t,2}$	Korrekturfaktor Saison (Stützwerte Vorjahre)

**Teil 2 – weitere methodische Hinweise**

**Grundlage der Statistik** bildet das Meldeverfahren zur Sozialversicherung, in das alle Arbeitnehmer (einschließlich der zu ihrer Berufsausbildung Beschäftigten) einbezogen sind, die der Kranken- oder Rentenversicherungspflicht oder Versicherungspflicht nach dem SGB III unterliegen. Das Meldeverfahren umfasst auch die geringfügig entlohnte Beschäftigung nach der so genannten Minijob-Regelung.

Eine geringfügig entlohnte Beschäftigung nach § 8 Abs. 1 Nr. 1 SGB IV liegt vor, wenn das Arbeitsentgelt aus dieser Beschäftigung (§ 14 SGB IV) regelmäßig im Monat 450,- Euro nicht überschreitet (bis 31.12.2012 400,- Euro). Werden von derselben Person

mehrere geringfügige Beschäftigungen (geringfügig entlohnte oder kurzfristige Beschäftigungen) oder geringfügig entlohnte Beschäftigungen und nicht geringfügige Beschäftigungen ausgeübt, so sind sie zusammenzurechnen (§ 8 Abs. 2 SGB IV). Seit April 2003 gilt in diesem Zusammenhang, dass eine geringfügig entlohnte Beschäftigung, die neben einer nicht geringfügigen Beschäftigung ausgeübt wird, bei der Zusammenrechnung unberücksichtigt bleibt. Ansonsten liegt eine geringfügige Beschäftigung dann nicht mehr vor, wenn durch die Zusammenrechnung eine der Grenzen des § 8 Abs. 1 SGB IV überschritten wird.

Neben der Bundesagentur für Arbeit veröffentlicht auch die **Minijob-Zentrale der Bundesknappschaft**, die als zentrale Meldestelle für geringfügige Beschäftigung fungiert, Zahlen zu den Minijobs. Die Angaben beider Institutionen weichen zum Teil deutlich voneinander ab. Die Unterschiede liegen vor allem in den verschiedenen Wartezeiten zwischen Stichtag und Auswertelauf begründet. Während die Minijob-Zentrale sehr kurzfristig Daten im Rahmen eines Geschäftsberichts vorlegt, bereitet die Bundesagentur für Arbeit die Stichtagsdaten nach einer 6-monatigen Wartezeit auf. Damit wird sichergestellt, dass auch verspätete Meldungen, Stornierungen und Berichtigungen in den statistischen Auswertungen berücksichtigt werden und somit eine hohe Datenqualität erreicht wird.

**Regionale Zuordnung:** Die regionale Zuordnung in dieser Veröffentlichung richtet sich nach dem Arbeitsort des Beschäftigten.

**Gebietsstand:**

Westdeutschland	=	Alte Länder ohne Berlin
Ostdeutschland	=	Neue Länder und Berlin

**Arbeitnehmerüberlassung** (Wirtschaftsgruppen 782 (befristete Überlassung von Arbeitskräften) + 783 (sonstige Überlassung von Arbeitskräften) WZ2008:

Die Abgrenzung der Beschäftigten in Arbeitnehmerüberlassung erfolgt in dieser Veröffentlichung über die

wirtschaftsfachliche Zuordnung (Wirtschaftsgruppen 782 (befristete Überlassung von Arbeitskräften) und 783 (sonstige Überlassung von Arbeitskräften) nach der WZ2008). In den Tabellen 1.2.ff werden ausschließlich die sozialversicherungspflichtig Beschäftigten dargestellt. Diese statistischen Ergebnisse sind nicht mit der Statistik über Leiharbeitnehmer vergleichbar.

Bei der Interpretation der Veränderungsdaten für Vollzeit- und Teilzeitbeschäftigte ist zu berücksichtigen, dass diese in Addition nicht die Gesamtveränderung aller Beschäftigten ergeben. Ursache dafür sind die Beschäftigten, für die keine Angabe zur Arbeitszeit vorliegt.

In Zusammenarbeit mit dem Institut für Arbeitsmarkt- und Berufsforschung (IAB) konnte die Lücke in der Berichterstattung des Merkmals Arbeitszeit (Vollzeit / Teilzeit) geschlossen werden. Das IAB hat ein Imputationsverfahren entwickelt, mit dessen Hilfe auf Einzeldatenebene – basierend auf den neuen Meldestrukturen – die Angaben zur Arbeitszeit in den Meldungen der Jahre 2011 und 2012 ergänzt wurden. Nunmehr sind alle Auswertungen hinsichtlich Vollzeit / Teilzeit im betroffenen Zeitraum uneingeschränkt möglich.

Siehe hierzu den Revisionsbericht: <https://statistik.arbeitsagentur.de/Statischer-Content/Grundlagen/Methodik-Qualitaet/Methodenberichte/Beschaeftigungsstatistik/Generische-Publikationen/Methodenbericht-Revision-der-Beschaeftigungsstatistik-2017.pdf>

**Tabellenanhang:**

**Sozialversicherungspflichtig Beschäftigte**

**Zeitreihen**

- 1.1.1 Deutschland, West- und Ostdeutschland
- 1.1.2 Deutschland, West- und Ostdeutschland – saisonbereinigt
- 1.1.3 Deutschland nach Merkmalen (Männer, Frauen, Vollzeit- und Teilzeitbeschäftigte)
- 1.1.4 Ländertabelle

**Regionen nach Wirtschaftsabschnitten WZ 2008**

**Deutschland, West- und Ostdeutschland**

- 1.2.1 Deutschland
- 1.2.1\_saison Deutschland - saisonbereinigt
- 1.2.2 Westdeutschland
- 1.2.3 Ostdeutschland

**Länder**

- 1.2.4 Schleswig-Holstein
- 1.2.5 Hamburg
- 1.2.6 Niedersachsen
- 1.2.7 Bremen
- 1.2.8 Nordrhein-Westfalen
- 1.2.9 Hessen
- 1.2.10 Rheinland-Pfalz
- 1.2.11 Baden-Württemberg
- 1.2.12 Bayern
- 1.2.13 Saarland
- 1.2.14 Berlin
- 1.2.15 Brandenburg
- 1.2.16 Mecklenburg-Vorpommern
- 1.2.17 Sachsen
- 1.2.18 Sachsen-Anhalt
- 1.2.19 Thüringen

**Regionaldirektionen**

- 1.2.20 Nord
- 1.2.21 Niedersachsen-Bremen
- 1.2.22 Nordrhein-Westfalen
- 1.2.23 Hessen
- 1.2.24 Rheinland-Pfalz/Saarland
- 1.2.25 Baden-Württemberg
- 1.2.26 Bayern
- 1.2.27 Berlin-Brandenburg
- 1.2.28 Sachsen-Anhalt/Thüringen
- 1.2.29 Sachsen

**Geringfügig entlohnte Beschäftigte**

- 2.1 Deutschland, West- und Ostdeutschland
- 2.2 Deutschland, West- und Ostdeutschland – saisonbereinigt
- 2.3.1 Geringfügig entlohnte Beschäftigte
- 2.3.2 Ausschließlich geringfügig entlohnte Beschäftigte
- 2.3.3 Im Nebenjob geringfügig entlohnte Beschäftigte

**nach Wirtschaftsabschnitten WZ 2008**

- 2.4.1 Ausschließlich geringfügig entlohnte Beschäftigte
- 2.4.2 Im Nebenjob geringfügig entlohnte Beschäftigte
- 2.4.3 Geringfügig entlohnte Beschäftigte – Insgesamt

### 1.1.1 Sozialversicherungspflichtig Beschäftigte

Deutschland, West- und Ostdeutschland (Arbeitsort)

Stichtag Ende..	Deutschland <sup>3)</sup>					Westdeutschland					Ostdeutschland				
	Insgesamt	Veränderung zum				Insgesamt	Veränderung zum				Insgesamt	Veränderung zum			
		Vormonat		Vorjahr			Vormonat		Vorjahr			Vormonat		Vorjahr	
		abs.	in %	abs.	in %		abs.	in %	abs.	in %		abs.	in %	abs.	in %
1	2	3	4	5	6	7	8	9	10	11	12	13	14	15	
2020 Dezember <sup>1)</sup>	33.688.100	-202.800	-0,6	-52.000	-0,2	27.465.500	-164.400	-0,6	-44.200	-0,2	6.222.300	-38.600	-0,6	-6.600	-0,1
2020 November <sup>2)</sup>	33.890.900	27.600	0,1	-76.900	-0,2	27.629.900	22.100	0,1	-62.600	-0,2	6.260.900	5.600	0,1	-12.400	-0,2
2020 Oktober <sup>2)</sup>	33.863.300	73.700	0,2	-102.800	-0,3	27.607.800	58.400	0,2	-84.500	-0,3	6.255.300	15.300	0,2	-16.700	-0,3
2020 September <sup>2)</sup>	33.789.600	307.400	0,9	-148.600	-0,4	27.549.400	255.700	0,9	-119.900	-0,4	6.240.000	53.900	0,9	-26.100	-0,4
2020 August	33.482.208	249.071	0,7	-127.992	-0,4	27.293.660	206.524	0,8	-96.948	-0,4	6.186.085	42.181	0,7	-30.993	-0,5
2020 Juli	33.233.137	-89.815	-0,3	-126.828	-0,4	27.087.136	-83.281	-0,3	-96.090	-0,4	6.143.904	-7.182	-0,1	-30.764	-0,5
2020 Juni	33.322.952	-5.101	0,0	-84.310	-0,3	27.170.417	-9.916	0,0	-53.013	-0,2	6.151.086	4.584	0,1	-31.169	-0,5
2020 Mai	33.328.053	-102.076	-0,3	-104.620	-0,3	27.180.333	-84.306	-0,3	-68.159	-0,3	6.146.502	-17.615	-0,3	-36.073	-0,6
2020 April	33.430.129	-218.054	-0,6	46.977	0,1	27.264.639	-176.915	-0,6	55.280	0,2	6.164.117	-41.171	-0,7	-7.689	-0,1
2020 März	33.648.183	24.438	0,1	362.010	1,1	27.441.554	18.575	0,1	303.578	1,1	6.205.288	6.971	0,1	58.694	1,0
2020 Februar	33.623.745	16.011	0,0	424.601	1,3	27.422.979	14.001	0,1	352.674	1,3	6.198.317	2.710	0,0	71.218	1,2
2020 Januar	33.607.734	-132.390	-0,4	452.042	1,4	27.408.978	-100.708	-0,4	378.092	1,4	6.195.607	-33.278	-0,5	73.175	1,2
2019 Dezember	33.740.124	-227.686	-0,7	453.912	1,4	27.509.686	-182.797	-0,7	387.462	1,4	6.228.885	-44.379	-0,7	66.129	1,1
2019 November	33.967.810	1.739	0,0	455.178	1,4	27.692.483	224	0,0	391.067	1,4	6.273.264	1.307	0,0	63.549	1,0
2019 Oktober	33.966.071	27.912	0,1	477.912	1,4	27.692.259	22.990	0,1	414.292	1,5	6.271.957	5.858	0,1	63.642	1,0
2019 September	33.938.159	327.959	1,0	516.143	1,5	27.669.269	278.661	1,0	449.096	1,6	6.266.099	49.021	0,8	66.831	1,1
2019 August	33.610.200	250.235	0,8	479.117	1,4	27.390.608	207.382	0,8	416.667	1,5	6.217.078	42.410	0,7	62.306	1,0
2019 Juli	33.359.965	-47.297	-0,1	516.422	1,6	27.183.226	-40.204	-0,1	451.409	1,7	6.174.668	-7.587	-0,1	64.560	1,1
2019 Juni	33.407.262	-25.411	-0,1	537.034	1,6	27.223.430	-25.062	-0,1	467.566	1,7	6.182.255	-320	0,0	69.508	1,1
2019 Mai	33.432.673	49.521	0,1	575.362	1,8	27.248.492	39.133	0,1	500.028	1,9	6.182.575	10.769	0,2	75.221	1,2
2019 April	33.383.152	96.979	0,3	600.979	1,8	27.209.359	71.383	0,3	516.613	1,9	6.171.806	25.212	0,4	84.129	1,4
2019 März	33.286.173	87.029	0,3	625.681	1,9	27.137.976	67.671	0,2	536.412	2,0	6.146.594	19.495	0,3	89.327	1,5
2019 Februar	33.199.144	43.452	0,1	648.396	2,0	27.070.305	39.419	0,1	555.231	2,1	6.127.099	4.667	0,1	93.055	1,5
2019 Januar	33.155.692	-130.520	-0,4	651.279	2,0	27.030.886	-91.338	-0,3	554.515	2,1	6.122.432	-40.324	-0,7	96.155	1,6
2018 Dezember	33.286.212	-226.420	-0,7	677.344	2,1	27.122.224	-179.192	-0,7	574.614	2,2	6.162.756	-46.959	-0,8	102.349	1,7
2018 November	33.512.632	24.473	0,1	683.014	2,1	27.301.416	23.449	0,1	581.653	2,2	6.209.715	1.400	0,0	101.270	1,7
2018 Oktober	33.488.159	66.143	0,2	710.658	2,2	27.277.967	57.794	0,2	604.791	2,3	6.208.315	9.047	0,1	105.711	1,7
2018 September	33.422.016	290.933	0,9	690.264	2,1	27.220.173	246.232	0,9	587.923	2,2	6.199.268	44.496	0,7	101.494	1,7
2018 August	33.131.083	287.540	0,9	734.966	2,3	26.973.941	242.124	0,9	622.605	2,4	6.154.772	44.664	0,7	112.176	1,9
2018 Juli	32.843.543	-26.685	-0,1	715.631	2,2	26.731.817	-24.047	-0,1	607.530	2,3	6.110.108	-2.639	0,0	107.975	1,8
2018 Juni	32.870.228	12.917	0,0	705.255	2,2	26.755.864	7.400	0,0	595.604	2,3	6.112.747	5.393	0,1	109.553	1,8
2018 Mai	32.857.311	75.138	0,2	725.968	2,3	26.748.464	55.718	0,2	612.624	2,3	6.107.354	19.677	0,3	113.692	1,9
2018 April	32.782.173	121.681	0,4	768.929	2,4	26.692.746	91.182	0,3	647.144	2,5	6.087.677	30.410	0,5	121.754	2,0
2018 März	32.660.492	109.744	0,3	730.269	2,3	26.601.564	86.490	0,3	610.778	2,3	6.057.267	23.223	0,4	119.309	2,0
2018 Februar	32.550.748	46.335	0,1	776.950	2,4	26.515.074	38.703	0,1	643.824	2,5	6.034.044	7.767	0,1	132.765	2,2
2018 Januar	32.504.413	-104.455	-0,3	796.982	2,5	26.476.371	-71.239	-0,3	658.997	2,6	6.026.277	-34.130	-0,6	138.109	2,3
2017 Dezember	32.608.868	-220.750	-0,7	761.150	2,4	26.547.610	-172.153	-0,6	630.301	2,4	6.060.407	-48.038	-0,8	131.125	2,2

© Statistik der Bundesagentur für Arbeit

1) auf 6-Monatswert hochgerechneter/gerundeter 2-Monatswert

2) auf 6-Monatswert hochgerechneter/gerundeter 3-Monatswert

3) inkl. regional nicht zuordenbaren Fällen

**1.1.2 Sozialversicherungspflichtig Beschäftigte (saisonbereinigte Zeitreihe)**

Deutschland, West- und Ostdeutschland (Arbeitsort)

Stichtag Ende..	Deutschland <sup>3)</sup>					Westdeutschland					Ostdeutschland				
	Insgesamt	Veränderung zum				Insgesamt	Veränderung zum				Insgesamt	Veränderung zum			
		Vormonat		Vorjahr			Vormonat		Vorjahr			Vormonat		Vorjahr	
		abs.	in %	abs.	in %		abs.	in %	abs.	in %		abs.	in %	abs.	in %
1	2	3	4	5	6	7	8	9	10	11	12	13	14	15	
2020 Dezember <sup>1)</sup>	33.687.000	64.000	0,2	-56.000	-0,2	27.460.000	49.000	0,2	-47.000	-0,2	6.222.000	12.000	0,2	-9.000	-0,1
2020 November <sup>2)</sup>	33.623.000	55.000	0,2	-76.000	-0,2	27.411.000	44.000	0,2	-61.000	-0,2	6.210.000	11.000	0,2	-12.000	-0,2
2020 Oktober <sup>2)</sup>	33.568.000	69.000	0,2	-101.000	-0,3	27.367.000	53.000	0,2	-83.000	-0,3	6.199.000	14.000	0,2	-16.000	-0,3
2020 September <sup>2)</sup>	33.499.000	39.000	0,1	-143.000	-0,4	27.314.000	28.000	0,1	-116.000	-0,4	6.185.000	12.000	0,2	-25.000	-0,4
2020 August	33.460.000	34.000	0,1	-122.000	-0,4	27.286.000	26.000	0,1	-93.000	-0,3	6.173.000	8.000	0,1	-30.000	-0,5
2020 Juli	33.426.000	13.000	0,0	-125.000	-0,4	27.260.000	6.000	0,0	-95.000	-0,3	6.165.000	6.000	0,1	-30.000	-0,5
2020 Juni	33.413.000	43.000	0,1	-80.000	-0,2	27.254.000	33.000	0,1	-51.000	-0,2	6.159.000	8.000	0,1	-29.000	-0,5
2020 Mai	33.370.000	-124.000	-0,4	-104.000	-0,3	27.221.000	-97.000	-0,4	-68.000	-0,2	6.151.000	-26.000	-0,4	-34.000	-0,5
2020 April	33.494.000	-276.000	-0,8	44.000	0,1	27.318.000	-214.000	-0,8	52.000	0,2	6.177.000	-62.000	-1,0	-8.000	-0,1
2020 März	33.770.000	-46.000	-0,1	362.000	1,1	27.532.000	-30.000	-0,1	304.000	1,1	6.239.000	-9.000	-0,1	59.000	1,0
2020 Februar	33.816.000	26.000	0,1	422.000	1,3	27.562.000	20.000	0,1	351.000	1,3	6.248.000	5.000	0,1	70.000	1,1
2020 Januar	33.790.000	47.000	0,1	444.000	1,3	27.542.000	35.000	0,1	374.000	1,4	6.243.000	12.000	0,2	70.000	1,1
2019 Dezember	33.743.000	44.000	0,1	448.000	1,3	27.507.000	35.000	0,1	383.000	1,4	6.231.000	9.000	0,1	64.000	1,0
2019 November	33.699.000	30.000	0,1	454.000	1,4	27.472.000	22.000	0,1	389.000	1,4	6.222.000	7.000	0,1	63.000	1,0
2019 Oktober	33.669.000	27.000	0,1	477.000	1,4	27.450.000	20.000	0,1	413.000	1,5	6.215.000	5.000	0,1	63.000	1,0
2019 September	33.642.000	60.000	0,2	522.000	1,6	27.430.000	51.000	0,2	453.000	1,7	6.210.000	7.000	0,1	69.000	1,1
2019 August	33.582.000	31.000	0,1	484.000	1,5	27.379.000	24.000	0,1	420.000	1,6	6.203.000	8.000	0,1	65.000	1,1
2019 Juli	33.551.000	58.000	0,2	525.000	1,6	27.355.000	50.000	0,2	457.000	1,7	6.195.000	7.000	0,1	67.000	1,1
2019 Juni	33.493.000	19.000	0,1	543.000	1,6	27.305.000	16.000	0,1	472.000	1,8	6.188.000	3.000	0,0	72.000	1,2
2019 Mai	33.474.000	24.000	0,1	577.000	1,8	27.289.000	23.000	0,1	500.000	1,9	6.185.000	0	0,0	77.000	1,3
2019 April	33.450.000	42.000	0,1	599.000	1,8	27.266.000	38.000	0,1	516.000	1,9	6.185.000	5.000	0,1	85.000	1,4
2019 März	33.408.000	14.000	0,0	626.000	1,9	27.228.000	17.000	0,1	538.000	2,0	6.180.000	2.000	0,0	89.000	1,5
2019 Februar	33.394.000	48.000	0,1	644.000	2,0	27.211.000	43.000	0,2	553.000	2,1	6.178.000	5.000	0,1	90.000	1,5
2019 Januar	33.346.000	51.000	0,2	640.000	2,0	27.168.000	44.000	0,2	547.000	2,1	6.173.000	6.000	0,1	91.000	1,5
2018 Dezember	33.295.000	50.000	0,2	669.000	2,1	27.124.000	41.000	0,2	569.000	2,1	6.167.000	8.000	0,1	98.000	1,6
2018 November	33.245.000	53.000	0,2	679.000	2,1	27.083.000	46.000	0,2	578.000	2,2	6.159.000	7.000	0,1	100.000	1,7
2018 Oktober	33.192.000	72.000	0,2	711.000	2,2	27.037.000	60.000	0,2	604.000	2,3	6.152.000	11.000	0,2	106.000	1,8
2018 September	33.120.000	22.000	0,1	697.000	2,1	26.977.000	18.000	0,1	592.000	2,2	6.141.000	3.000	0,0	104.000	1,7
2018 August	33.098.000	72.000	0,2	739.000	2,3	26.959.000	61.000	0,2	626.000	2,4	6.138.000	10.000	0,2	113.000	1,9
2018 Juli	33.026.000	76.000	0,2	726.000	2,2	26.898.000	65.000	0,2	615.000	2,3	6.128.000	12.000	0,2	112.000	1,9
2018 Juni	32.950.000	53.000	0,2	714.000	2,2	26.833.000	44.000	0,2	601.000	2,3	6.116.000	8.000	0,1	113.000	1,9
2018 Mai	32.897.000	46.000	0,1	726.000	2,3	26.789.000	39.000	0,1	612.000	2,3	6.108.000	8.000	0,1	115.000	1,9
2018 April	32.851.000	69.000	0,2	769.000	2,4	26.750.000	60.000	0,2	647.000	2,5	6.100.000	9.000	0,1	122.000	2,0
2018 März	32.782.000	32.000	0,1	729.000	2,3	26.690.000	32.000	0,1	611.000	2,3	6.091.000	3.000	0,0	119.000	2,0
2018 Februar	32.750.000	44.000	0,1	769.000	2,4	26.658.000	37.000	0,1	639.000	2,5	6.088.000	6.000	0,1	129.000	2,2
2018 Januar	32.706.000	80.000	0,2	785.000	2,5	26.621.000	66.000	0,2	652.000	2,5	6.082.000	13.000	0,2	133.000	2,2
2017 Dezember	32.626.000	60.000	0,2	753.000	2,4	26.555.000	50.000	0,2	625.000	2,4	6.069.000	10.000	0,2	128.000	2,2

1) auf 6-Monatswert hochgerechneter/gerundeter 2-Monatswert

2) auf 6-Monatswert hochgerechneter/gerundeter 3-Monatswert

3) inkl. regional nicht zuordenbaren Fällen

### 1.1.3 Sozialversicherungspflichtig Beschäftigte nach Merkmalen

Deutschland (Arbeitsort)

Stichtag Ende...	Insgesamt	Männer			Frauen			Vollzeitbeschäftigte <sup>3)</sup>			Teilzeitbeschäftigte <sup>3)</sup>		
		Insgesamt	Veränderung zum Vorjahr		Insgesamt	Veränderung zum Vorjahr		Insgesamt	Veränderung zum Vorjahr		Insgesamt	Veränderung zum Vorjahr	
			abs.	in %		abs.	in %		abs.	in %		abs.	in %
		1	2	3	4	5	6	7	8	9	10	11	12
2020 Dezember <sup>1)</sup>	33.688.100	18.044.800	-55.500	-0,3	15.643.300	3.500	0,0	23.878.700	-131.000	-0,5	9.809.400	79.000	0,8
2020 November <sup>2)</sup>	33.890.900	18.188.200	-79.900	-0,4	15.702.700	3.000	0,0	24.050.100	-162.300	-0,7	9.840.800	85.400	0,9
2020 Oktober <sup>2)</sup>	33.863.300	18.210.400	-71.900	-0,4	15.652.900	-30.900	-0,2	24.106.600	-150.600	-0,6	9.756.700	47.800	0,5
2020 September <sup>2)</sup>	33.789.600	18.175.600	-107.700	-0,6	15.614.000	-40.800	-0,3	24.074.200	-190.300	-0,8	9.715.400	41.700	0,4
2020 August	33.482.208	17.977.064	-129.101	-0,7	15.505.144	1.109	0,0	23.785.091	-219.577	-0,9	9.697.117	91.586	1,0
2020 Juli	33.233.137	17.853.540	-126.584	-0,7	15.379.597	-244	0,0	23.605.738	-208.643	-0,9	9.627.399	81.816	0,9
2020 Juni	33.322.952	17.894.118	-93.973	-0,5	15.428.834	9.663	0,1	23.694.815	-165.104	-0,7	9.628.137	80.795	0,8
2020 Mai	33.328.053	17.887.174	-105.271	-0,6	15.440.879	651	0,0	23.712.189	-193.196	-0,8	9.615.864	88.576	0,9
2020 April	33.430.129	17.943.256	-16.683	-0,1	15.486.873	63.660	0,4	23.787.062	-109.439	-0,5	9.643.067	156.416	1,6
2020 März	33.648.183	18.057.396	164.037	0,9	15.590.787	197.973	1,3	23.917.380	71.172	0,3	9.730.803	290.838	3,1
2020 Februar	33.623.745	18.030.769	204.441	1,1	15.592.976	220.160	1,4	23.901.872	101.650	0,4	9.721.873	322.951	3,4
2020 Januar	33.607.734	18.018.148	221.655	1,2	15.589.586	230.387	1,5	23.905.740	123.697	0,5	9.701.994	328.345	3,5
2019 Dezember	33.740.124	18.100.348	221.467	1,2	15.639.776	232.445	1,5	24.009.698	138.124	0,6	9.730.426	315.788	3,4
2019 November	33.967.810	18.268.114	221.416	1,2	15.699.696	233.762	1,5	24.212.421	140.836	0,6	9.755.389	314.342	3,3
2019 Oktober	33.966.071	18.282.274	241.049	1,3	15.683.797	236.863	1,5	24.257.170	166.081	0,7	9.708.901	311.831	3,3
2019 September	33.938.159	18.283.323	269.953	1,5	15.654.836	246.190	1,6	24.264.487	199.248	0,8	9.673.671	316.894	3,4
2019 August	33.610.200	18.106.165	248.944	1,4	15.504.035	230.173	1,5	24.004.668	180.440	0,8	9.605.531	298.676	3,2
2019 Juli	33.359.965	17.980.124	276.919	1,6	15.379.841	239.503	1,6	23.814.381	223.817	0,9	9.545.583	292.605	3,2
2019 Juni	33.407.262	17.988.091	291.555	1,6	15.419.171	245.479	1,6	23.859.919	245.955	1,0	9.547.342	291.080	3,1
2019 Mai	33.432.673	17.992.445	318.548	1,8	15.440.228	256.814	1,7	23.905.385	275.705	1,2	9.527.288	299.659	3,2
2019 April	33.383.152	17.959.939	337.892	1,9	15.423.213	263.087	1,7	23.896.501	311.323	1,3	9.486.651	289.658	3,1
2019 März	33.286.173	17.893.359	365.972	2,1	15.392.814	259.709	1,7	23.846.208	337.884	1,4	9.439.965	287.800	3,1
2019 Februar	33.199.144	17.826.328	378.260	2,2	15.372.816	270.136	1,8	23.800.222	358.600	1,5	9.398.922	289.799	3,2
2019 Januar	33.155.692	17.796.493	380.068	2,2	15.359.199	271.211	1,8	23.782.043	362.813	1,5	9.373.649	288.469	3,2
2018 Dezember	33.286.212	17.878.881	400.014	2,3	15.407.331	277.330	1,8	23.871.574	371.880	1,6	9.414.638	305.473	3,4
2018 November	33.512.632	18.046.698	400.502	2,3	15.465.934	282.512	1,9	24.071.585	374.728	1,6	9.441.047	308.298	3,4
2018 Oktober	33.488.159	18.041.225	422.298	2,4	15.446.934	288.360	1,9	24.091.089	398.631	1,7	9.397.070	312.039	3,4
2018 September	33.422.016	18.013.370	411.607	2,3	15.408.646	278.992	1,8	24.065.239	385.688	1,6	9.356.777	304.924	3,4
2018 August	33.131.083	17.857.221	431.582	2,5	15.273.862	303.384	2,0	23.824.228	410.304	1,8	9.306.855	324.675	3,6
2018 Juli	32.843.543	17.703.205	428.931	2,5	15.140.338	286.700	1,9	23.590.564	400.407	1,7	9.252.978	315.243	3,5
2018 Juni	32.870.228	17.696.536	423.243	2,5	15.173.692	282.012	1,9	23.613.964	391.158	1,7	9.256.262	314.123	3,5
2018 Mai	32.857.311	17.673.897	434.686	2,5	15.183.414	291.282	2,0	23.629.680	403.796	1,7	9.227.629	322.202	3,6
2018 April	32.782.173	17.622.047	462.655	2,7	15.160.126	306.274	2,1	23.585.178	422.158	1,8	9.196.993	346.799	3,9
2018 März	32.660.492	17.527.387	427.098	2,5	15.133.105	303.171	2,0	23.508.324	388.949	1,7	9.152.165	341.350	3,9
2018 Februar	32.550.748	17.448.068	465.604	2,7	15.102.680	311.346	2,1	23.441.622	423.563	1,8	9.109.123	353.424	4,0
2018 Januar	32.504.413	17.416.425	480.414	2,8	15.087.988	316.546	2,1	23.419.230	433.250	1,9	9.085.180	363.762	4,2
2017 Dezember	32.608.868	17.478.867	448.276	2,6	15.130.001	312.874	2,1	23.499.694	395.729	1,7	9.109.165	365.513	4,2

© Statistik der Bundesagentur für Arbeit

<sup>1)</sup> auf 6-Monatswert hochgerechneter/gerundeter 2-Monatswert

<sup>2)</sup> auf 6-Monatswert hochgerechneter/gerundeter 3-Monatswert

<sup>3)</sup> Für Vollzeit- und Teilzeitbeschäftigte sind Vergleiche mit dem Vorjahr ab dem Berichtsmonat Dezember 2015 wieder möglich. Vorherige Vergleiche sind nicht sinnvoll. Ursache dafür sind die Beschäftigten, für die keine Angabe zur Arbeitszeit vorliegt. Aufgrund von Änderungen im Meldeverfahren ist deren Anzahl am aktuellen Rand deutlich gesunken.“

**1.1.4 Sozialversicherungspflichtig Beschäftigte nach Ländern und den Regionen der Regionaldirektionen**

Regionen der Ländern und der Regionaldirektionen (Arbeitsort)

Regionaldirektion Land		auf 6-Monatswert hochgerechneter/gerundeter ...				6-Monatswert										Vergleich 2-Monatswert (Sp. 1)			
		2-Monatswert	3-Monatswert													zum Vormonat		zum Vorjahr	
			2020				2020										2019		
		Dezember	November	Oktober	September	August	Juli	Juni	Mai	April	März	Februar	Januar	Dezember	abs.	in %	abs.	in %	
1	2	3	4	5	6	7	8	9	10	11	12	13	14	15	16	17			
<b>Nord</b>	1	2.601.400	2.617.700	2.620.500	2.617.300	2.599.507	2.571.234	2.573.168	2.570.944	2.577.011	2.595.763	2.592.261	2.588.696	2.601.084	-16.300	-0,6	300	0,0	
Schleswig-Holstein	2	1.017.600	1.024.100	1.025.500	1.024.200	1.017.003	1.002.795	1.002.902	1.001.085	1.001.819	1.008.596	1.006.424	1.005.168	1.010.233	-6.500	-0,6	7.400	0,7	
Hamburg	3	1.009.500	1.014.000	1.012.800	1.010.700	1.005.355	994.986	997.534	999.492	1.004.548	1.013.760	1.014.600	1.012.129	1.014.606	-4.500	-0,4	-5.100	-0,5	
Mecklenburg-Vorpommern	4	574.300	579.600	582.200	582.400	577.149	573.453	572.732	570.367	570.644	573.407	571.237	571.399	576.245	-5.300	-0,9	-1.900	-0,3	
<b>Niedersachsen-Bremen</b>	5	3.387.300	3.406.300	3.405.200	3.400.400	3.376.074	3.339.016	3.349.375	3.349.180	3.359.933	3.378.991	3.374.060	3.371.446	3.384.730	-19.000	-0,6	2.600	0,1	
Niedersachsen	6	3.050.400	3.067.800	3.067.200	3.063.300	3.041.944	3.007.971	3.016.855	3.016.293	3.025.868	3.042.180	3.037.507	3.035.277	3.047.365	-17.400	-0,6	3.000	0,1	
Bremen	7	336.900	338.500	338.000	337.100	334.130	331.045	332.520	332.887	334.065	336.811	336.553	336.169	337.365	-1.600	-0,5	-500	-0,1	
<b>Nordrhein-Westfalen</b>	8	7.079.200	7.117.000	7.101.500	7.081.300	7.039.004	6.953.199	6.974.006	6.982.361	7.004.985	7.054.675	7.054.213	7.052.686	7.078.192	-37.800	-0,5	1.000	0,0	
<b>Hessen</b>	9	2.650.100	2.665.000	2.661.800	2.655.200	2.641.275	2.615.330	2.623.535	2.625.455	2.635.131	2.656.641	2.656.774	2.654.653	2.664.534	-14.900	-0,6	-14.400	-0,5	
<b>Rheinland-Pfalz-Saarland</b>	10	1.835.300	1.848.000	1.847.200	1.843.500	1.831.898	1.807.181	1.814.357	1.814.938	1.819.778	1.832.624	1.832.815	1.832.568	1.840.184	-12.700	-0,7	-4.900	-0,3	
Rheinland-Pfalz	11	1.446.000	1.456.400	1.455.500	1.452.900	1.443.137	1.423.245	1.428.707	1.428.815	1.431.815	1.441.449	1.440.970	1.440.373	1.446.650	-10.400	-0,7	-700	0,0	
Saarland	12	389.300	391.600	391.700	390.600	388.761	383.936	385.650	386.123	387.963	391.175	391.845	392.195	393.534	-2.300	-0,6	-4.200	-1,1	
<b>Baden-Württemberg</b>	13	4.771.000	4.793.000	4.792.700	4.781.300	4.713.552	4.709.677	4.726.571	4.728.111	4.743.462	4.771.610	4.770.450	4.770.188	4.787.170	-22.000	-0,5	-16.200	-0,3	
<b>Bayern</b>	14	5.715.800	5.762.200	5.761.900	5.753.700	5.669.499	5.664.952	5.682.137	5.679.711	5.694.983	5.724.657	5.713.643	5.710.140	5.730.037	-46.400	-0,8	-14.200	-0,2	
<b>Berlin-Brandenburg</b>	15	2.422.700	2.436.300	2.431.100	2.421.700	2.401.537	2.386.332	2.387.666	2.385.326	2.393.057	2.414.449	2.413.155	2.408.444	2.417.263	-13.600	-0,6	5.400	0,2	
Berlin	16	1.562.500	1.569.200	1.566.400	1.560.500	1.546.134	1.537.755	1.539.285	1.537.071	1.542.961	1.559.750	1.560.756	1.555.747	1.558.740	-6.700	-0,4	3.800	0,2	
Brandenburg	17	860.200	867.100	864.700	861.200	855.403	848.577	848.381	848.255	850.096	854.699	852.399	852.697	858.523	-6.900	-0,8	1.700	0,2	
<b>Sachsen-Anhalt-Thüringen</b>	18	1.597.200	1.608.200	1.607.000	1.604.000	1.590.195	1.578.342	1.582.177	1.582.693	1.588.251	1.597.126	1.594.852	1.595.324	1.605.573	-11.000	-0,7	-8.400	-0,5	
Sachsen-Anhalt	19	799.400	804.200	803.100	801.200	794.940	788.274	790.366	790.419	793.030	797.520	795.635	795.789	801.387	-4.800	-0,6	-2.000	-0,2	
Thüringen	20	797.800	804.000	803.900	802.800	795.255	790.068	791.811	792.274	795.221	799.606	799.217	799.535	804.186	-6.200	-0,8	-6.400	-0,8	
<b>Sachsen</b>	21	1.627.300	1.637.100	1.635.300	1.632.300	1.617.204	1.605.777	1.608.511	1.608.116	1.612.165	1.620.306	1.619.073	1.620.440	1.629.804	-9.800	-0,6	-2.500	-0,2	
<b>Deutschland</b>	22	33.688.100	33.890.900	33.863.300	33.789.600	33.482.208	33.233.137	33.322.952	33.328.053	33.430.129	33.648.183	33.623.745	33.607.734	33.740.124	-202.800	-0,6	-52.000	-0,2	
Westdeutschland	23	27.465.500	27.629.900	27.607.800	27.549.400	27.293.660	27.087.136	27.170.417	27.180.333	27.264.639	27.441.554	27.422.979	27.408.978	27.509.686	-164.400	-0,6	-44.200	-0,2	
Ostdeutschland	24	6.222.300	6.260.900	6.255.300	6.240.000	6.186.085	6.143.904	6.151.086	6.146.502	6.164.117	6.205.288	6.198.317	6.195.607	6.228.885	-38.600	-0,6	-6.600	-0,1	



**1.2.1 Sozialversicherungspflichtig Beschäftigte nach Wirtschaftszweigen WZ 2008**

Deutschland (Arbeitsort)

Wirtschaftsabschnitte (WZ 2008) <sup>1)</sup>		auf 6-Monatswert hochgerechneter/gerundeter ...		6-Monatswert											Vergleich 2-Monatswert (Sp. 1)							
		2-Monatswert	3-Monatswert			2020											zum Vormonat		zum Vorjahr			
			2020				2020											2019		abs.	in %	abs.
		Dezember	November	Oktober	September	August	Juli	Juni	Mai	April	März	Februar	Januar	Dezember	14	15	16	17				
1	2	3	4	5	6	7	8	9	10	11	12	13										
Land-, Forstwirtschaft und Fischerei	A	1	227.600	242.700	249.600	256.900	252.408	249.921	253.548	252.987	249.102	241.974	233.151	227.519	225.673	-15.100	-6,2	1.900	0,9			
Bergbau, Energie- u. Wasserversorg., Entsorgungswirtschaft	B, D, E	2	571.000	572.900	572.700	578.700	586.534	582.123	582.092	581.561	581.701	588.085	586.941	586.448	564.019	-1.900	-0,3	7.000	1,2			
Verarbeitendes Gewerbe <sup>3)</sup>	C	3	6.817.000	6.847.100	6.856.900	6.863.400	6.827.206	6.813.110	6.849.696	6.869.383	6.898.696	6.936.917	6.945.836	6.958.489	7.017.336	-30.100	-0,4	-200.300	-2,9			
dav. Herst. v. überw. häuslich konsumierten Gütern	10-15, 18, 21, 31	4	1.221.900	1.229.100	1.230.200	1.229.500	1.222.626	1.217.028	1.220.933	1.222.278	1.228.045	1.236.887	1.239.111	1.240.116	1.242.136	-7.200	-0,6	-20.200	-1,6			
Metall- und Elektroindustrie sowie Stahlindustrie <sup>3)</sup>	24-30, 32, 33	5	4.406.800	4.423.000	4.431.200	4.436.800	4.414.072	4.408.792	4.433.539	4.448.595	4.467.898	4.493.235	4.501.703	4.512.539	4.563.600	-16.200	-0,4	-156.800	-3,4			
Herst. v. Vorleistungsgütern, insb. v. chem. Erzeugn- u Kunststoffwaren	16, 17, 19, 20, 22, 23	6	1.188.300	1.195.000	1.195.400	1.197.200	1.190.508	1.187.290	1.195.224	1.198.510	1.202.753	1.206.795	1.205.022	1.205.834	1.211.600	-6.700	-0,6	-23.300	-1,9			
Baugewerbe	F	7	1.938.200	1.978.700	1.981.200	1.979.200	1.953.296	1.926.846	1.923.543	1.916.459	1.915.166	1.914.832	1.893.806	1.887.125	1.892.777	-40.500	-2,0	45.400	2,4			
Handel, Instandhaltung, Rep. von Kfz	G	8	4.572.100	4.589.100	4.581.300	4.571.800	4.537.032	4.488.877	4.502.309	4.506.254	4.521.957	4.552.311	4.545.309	4.549.282	4.581.302	-17.000	-0,4	-9.200	-0,2			
Verkehr und Lagerei	H	9	1.883.600	1.892.600	1.883.500	1.873.900	1.855.746	1.847.116	1.847.240	1.845.634	1.850.244	1.865.912	1.865.075	1.865.355	1.868.850	-9.000	-0,5	14.800	0,8			
Gastgewerbe	I	10	977.300	998.600	1.036.900	1.046.500	1.042.928	1.032.520	1.026.451	1.016.298	1.022.229	1.061.784	1.075.693	1.068.168	1.087.154	-21.300	-2,1	-109.900	-10,1			
Information und Kommunikation	J	11	1.185.100	1.190.900	1.187.100	1.185.700	1.175.347	1.168.139	1.167.291	1.164.992	1.167.026	1.171.648	1.168.244	1.165.189	1.162.375	-5.800	-0,5	22.700	2,0			
Erbr. von Finanz- u. Versicherungsdienstl.	K	12	973.000	975.200	973.500	971.900	966.488	956.348	961.136	962.152	963.743	967.266	967.350	967.767	972.775	-2.200	-0,2	200	0,0			
Immobilien, freiberufl., wissenschaftl. u. techn. Dienstleistungen	L, M	13	2.641.100	2.645.000	2.636.200	2.627.000	2.604.638	2.587.848	2.595.142	2.596.484	2.603.685	2.610.187	2.604.893	2.598.867	2.604.044	-3.900	-0,1	37.100	1,4			
sonstige wirtschaftliche Dienstleistungen <sup>3)</sup>	N ohne ANÜ	14	1.555.600	1.573.900	1.576.400	1.577.800	1.568.067	1.561.094	1.559.704	1.556.476	1.563.932	1.581.007	1.578.732	1.577.401	1.582.270	-18.300	-1,2	-26.700	-1,7			
Arbeitnehmerüberlassung <sup>2)</sup>	782, 783	15	664.000	694.700	669.700	655.600	641.654	634.566	628.578	623.690	642.941	675.222	683.313	689.423	694.331	-30.700	-4,4	-30.300	-4,4			
öffentl. Verw., Verteidigung, Soz.-vers., Ext.Orga.	O, U	16	1.956.600	1.953.700	1.943.700	1.932.800	1.911.046	1.889.515	1.892.061	1.891.969	1.888.763	1.889.779	1.886.105	1.884.153	1.890.445	2.900	0,1	66.200	3,5			
Erziehung und Unterricht	P	17	1.381.300	1.381.000	1.368.700	1.359.000	1.331.829	1.317.817	1.334.257	1.335.865	1.336.826	1.343.085	1.343.283	1.342.266	1.347.389	300	0,0	33.900	2,5			
Gesundheitswesen	86	18	2.633.300	2.635.100	2.628.300	2.610.300	2.579.241	2.555.478	2.562.666	2.566.762	2.572.393	2.578.477	2.576.633	2.573.672	2.575.974	-1.800	-0,1	57.300	2,2			
Heime und Sozialwesen	87,88	19	2.524.200	2.523.200	2.515.400	2.499.900	2.458.823	2.439.464	2.451.367	2.455.381	2.461.682	2.468.285	2.466.840	2.465.898	2.468.496	1.000	0,0	55.700	2,3			
sonst. Dienstleistungen, private Haushalte nicht Zugeordnete	R, S, T	20	1.186.600	1.195.900	1.201.700	1.198.500	1.187.293	1.180.000	1.184.321	1.184.387	1.188.574	1.199.969	1.199.977	1.197.446	1.203.224	-9.300	-0,8	-16.600	-1,4			
		21	500	600	600	600	2.632	2.355	1.550	1.319	1.469	1.443	2.564	3.266	1.690	-100		-1.200				
<b>Insgesamt</b>		22	33.688.100	33.890.900	33.863.300	33.789.600	33.482.208	33.233.137	33.322.952	33.328.053	33.430.129	33.648.183	33.623.745	33.607.734	33.740.124	-202.800	-0,6	-52.000	-0,2			
<b>darunter (nach Sektoren)</b>																						
Land-, Forstwirtschaft und Fischerei	A	23	227.600	242.700	249.600	256.900	252.408	249.921	253.548	252.987	249.102	241.974	233.151	227.519	225.673	-15.100	-6,2	1.900	0,9			
Produzierendes Gewerbe	B bis F	24	9.326.200	9.398.700	9.410.800	9.421.300	9.367.036	9.322.079	9.355.331	9.367.403	9.395.563	9.439.834	9.426.583	9.432.062	9.474.132	-72.500	-0,8	-147.900	-1,6			
Dienstleistungsbereiche	G bis U	25	24.133.800	24.248.900	24.202.400	24.110.700	23.860.132	23.658.782	23.712.523	23.706.344	23.783.995	23.964.932	23.961.447	23.944.887	24.038.629	-115.100	-0,5	95.200	0,4			

© Statistik der Bundesagentur für Arbeit

1) Den ausführlichen Text zu den Wirtschaftsabschnitten finden Sie in der Anlage (Text WZ 2008)

2) Siehe hierzu die weiteren methodischen Hinweise – Punkt d – Arbeitnehmerüberlassung.

3) In Einzelfällen kann es zu größeren räumlichen oder wirtschaftsfachlichen Verschiebungen von Beschäftigten kommen, die auf Meldungen eines einzelnen Betriebes zurückzuführen sind (z.B. räumliche oder wirtschaftsfachliche Ummeldung). Bei diesen Meldungen kann es sich je nach Sachverhalt um wirkliche Änderungen des Beschäftigungsorts oder der wirtschaftlichen Betätigung des Betriebs handeln, jedoch auch um Fehlmeldungen oder deren Korrektur.

**1.2.1 Sozialversicherungspflichtig Beschäftigte nach Wirtschaftszweigen WZ 2008 - saisonbereinigt**

Deutschland (Arbeitsort)

Wirtschaftsabschnitte (WZ 2008) <sup>1)</sup>		auf 6-Monatswert hochgerechneter/gerundeter ...				6-Monatswert										Vergleich 2-Monatswert (Sp. 1)			
		2-Monatswert		3-Monatswert												zum Vormonat		zum Vorjahr	
		2020				2020										2019			
		Dezember	November	Oktober	September	August	Juli	Juni	Mai	April	März	Februar	Januar	Dezember	abs.	in %	abs.	in %	
1	2	3	4	5	6	7	8	9	10	11	12	13	14	15	16	17			
Land-, Forstwirtschaft und Fischerei	A	1	247.000	245.000	244.000	244.000	244.000	244.000	243.000	245.000	246.000	247.000	246.000	245.000	2.000	0,8	2.000	0,8	
Bergbau, Energie- u. Wasserversorg., Entsorgungswirtschaft	B, D, E	2	570.000	569.000	569.000	574.000	585.000	584.000	584.000	583.000	583.000	590.000	590.000	589.000	564.000	1.000	0,2	6.000	1,1
Verarbeitendes Gewerbe <sup>3)</sup>	C	3	6.809.000	6.810.000	6.819.000	6.823.000	6.834.000	6.848.000	6.873.000	6.888.000	6.913.000	6.946.000	6.956.000	6.968.000	7.010.000	-1.000	0,0	-201.000	-2,9
dav. Herst. v. überw. häuslich konsumierten Gütern	10-15, 18, 21, 31	4	1.221.000	1.221.000	1.221.000	1.221.000	1.223.000	1.224.000	1.225.000	1.226.000	1.233.000	1.240.000	1.241.000	1.242.000	1.242.000	0	0,0	-21.000	-1,7
Metall- und Elektroindustrie sowie Stahlindustrie <sup>3)</sup>	24-30, 32, 33	5	4.398.000	4.401.000	4.409.000	4.413.000	4.421.000	4.431.000	4.450.000	4.462.000	4.477.000	4.497.000	4.505.000	4.515.000	4.555.000	-3.000	-0,1	-157.000	-3,4
Herst. v. Vorleistungsgütern, insb. v. chem. Erzeugn- u Kunststoffwaren	16, 17, 19, 20, 22, 23	6	1.189.000	1.188.000	1.188.000	1.189.000	1.191.000	1.193.000	1.198.000	1.200.000	1.204.000	1.208.000	1.210.000	1.211.000	1.213.000	1.000	0,1	-24.000	-2,0
Baugewerbe	F	7	1.962.000	1.953.000	1.946.000	1.939.000	1.934.000	1.928.000	1.923.000	1.916.000	1.919.000	1.934.000	1.931.000	1.926.000	1.919.000	9.000	0,5	43.000	2,2
Handel, Instandhaltung, Rep. von Kfz	G	8	4.545.000	4.543.000	4.542.000	4.533.000	4.532.000	4.533.000	4.534.000	4.527.000	4.538.000	4.569.000	4.563.000	4.559.000	4.555.000	2.000	0,0	-10.000	-0,2
Verkehr und Lagerei	H	9	1.880.000	1.875.000	1.869.000	1.864.000	1.857.000	1.858.000	1.856.000	1.851.000	1.854.000	1.871.000	1.871.000	1.870.000	1.866.000	5.000	0,3	14.000	0,8
Gastgewerbe	I	10	993.000	1.004.000	1.027.000	1.023.000	1.020.000	1.015.000	1.009.000	1.003.000	1.018.000	1.078.000	1.112.000	1.109.000	1.105.000	-11.000	-1,1	-112.000	-10,1
Information und Kommunikation	J	11	1.188.000	1.184.000	1.180.000	1.179.000	1.176.000	1.174.000	1.170.000	1.166.000	1.169.000	1.173.000	1.169.000	1.168.000	1.165.000	4.000	0,3	23.000	2,0
Erbr. von Finanz- u. Versicherungsdienstl.	K	12	968.000	968.000	967.000	965.000	966.000	966.000	967.000	966.000	967.000	968.000	968.000	969.000	968.000	0	0,0	0	0,0
Immobilien, freiberufl., wissenschaftl. u. techn. Dienstleistungen	L, M	13	2.640.000	2.632.000	2.620.000	2.614.000	2.606.000	2.606.000	2.602.000	2.598.000	2.607.000	2.613.000	2.610.000	2.604.000	2.603.000	8.000	0,3	37.000	1,4
sonstige wirtschaftliche Dienstleistungen <sup>3)</sup>	N ohne ANÜ	14	1.568.000	1.564.000	1.562.000	1.561.000	1.559.000	1.556.000	1.555.000	1.552.000	1.564.000	1.592.000	1.601.000	1.599.000	1.595.000	4.000	0,3	-27.000	-1,7
Arbeitnehmerüberlassung <sup>2)</sup>	782, 783	15	672.000	667.000	653.000	642.000	635.000	629.000	630.000	631.000	652.000	695.000	698.000	704.000	706.000	5.000	0,7	-34.000	-4,8
öffentl. Verw., Verteidigung, Soz.-vers., Ext.Orga.	O, U	16	1.946.000	1.939.000	1.929.000	1.920.000	1.915.000	1.908.000	1.902.000	1.898.000	1.894.000	1.894.000	1.890.000	1.885.000	1.881.000	7.000	0,4	65.000	3,5
Erziehung und Unterricht	P	17	1.365.000	1.362.000	1.357.000	1.354.000	1.351.000	1.347.000	1.343.000	1.337.000	1.337.000	1.343.000	1.340.000	1.337.000	1.332.000	3.000	0,2	33.000	2,5
Gesundheitswesen	86	18	2.620.000	2.613.000	2.607.000	2.600.000	2.592.000	2.587.000	2.581.000	2.576.000	2.577.000	2.579.000	2.572.000	2.568.000	2.563.000	7.000	0,3	57.000	2,2
Heime und Sozialwesen	87, 88	19	2.506.000	2.500.000	2.494.000	2.486.000	2.482.000	2.475.000	2.469.000	2.463.000	2.466.000	2.468.000	2.462.000	2.458.000	2.452.000	6.000	0,2	54.000	2,2
sonst. Dienstleistungen, private Haushalte	R, S, T	20	1.188.000	1.188.000	1.190.000	1.188.000	1.187.000	1.187.000	1.185.000	1.182.000	1.188.000	1.204.000	1.211.000	1.208.000	1.204.000	0	0,0	-16.000	-1,3
<b>Insgesamt<sup>4)</sup></b>		22	33.687.000	33.623.000	33.568.000	33.499.000	33.460.000	33.426.000	33.413.000	33.370.000	33.494.000	33.770.000	33.816.000	33.790.000	33.743.000	64.000	0,2	-56.000	-0,2
<b>darunter (nach Sektoren)</b>																			
Land-, Forstwirtschaft und Fischerei	A	23	247.000	245.000	244.000	244.000	244.000	244.000	243.000	245.000	246.000	247.000	246.000	245.000	2.000	0,8	2.000	0,8	
Produzierendes Gewerbe	B bis F	24	9.341.000	9.332.000	9.334.000	9.336.000	9.353.000	9.360.000	9.380.000	9.387.000	9.415.000	9.470.000	9.477.000	9.483.000	9.493.000	9.000	0,1	-152.000	-1,6
Dienstleistungsbereiche	G bis U	25	24.079.000	24.039.000	23.997.000	23.929.000	23.878.000	23.841.000	23.803.000	23.750.000	23.831.000	24.047.000	24.067.000	24.038.000	23.995.000	40.000	0,2	84.000	0,4

© Statistik der Bundesagentur für Arbeit

1) Den ausführlichen Text zu den Wirtschaftsabschnitten finden Sie in der Anlage (Text WZ 2008)

2) Siehe hierzu die weiteren methodischen Hinweise – Punkt d – Arbeitnehmerüberlassung.

3) In Einzelfällen kann es zu größeren räumlichen oder wirtschaftsfachlichen Verschiebungen von Beschäftigten kommen, die auf Meldungen eines einzelnen Betriebes zurückzuführen sind (z.B. räumliche oder wirtschaftsfachliche Ummeldung). Bei diesen Meldungen kann es sich je nach Sachverhalt um wirkliche Änderungen des Beschäftigungsorts oder der wirtschaftlichen Betätigung des Betriebs handeln, jedoch auch um Fehlmeldungen oder deren Korrektur.

## 1.2.2 Sozialversicherungspflichtig Beschäftigte nach Wirtschaftszweigen WZ 2008

Westdeutschland (Arbeitsort)

Wirtschaftsabschnitte (WZ 2008) <sup>1)3)</sup>	auf 6-Monatswert hochgerechneter/gerundeter ...				6-Monatswert										Vergleich 2-Monatswert (Sp. 1)					
	2-Monatswert	3-Monatswert			2020												zum Vormonat		zum Vorjahr	
		2020				2020														
	Dezember	November	Oktober	September	August	Juli	Juni	Mai	April	März	Februar	Januar	Dezember	abs.	in %	abs.	in %			
1	2	3	4	5	6	7	8	9	10	11	12	13	14	15	16	17				
Land-, Forstwirtschaft und Fischerei	A	1	150.700	162.800	168.400	174.700	170.253	168.337	171.373	171.226	167.394	161.509	154.994	150.007	146.935	-12.100	-7,4	3.800	2,6	
Bergbau, Energie- u. Wasserversorg., Entsorgungswirtschaft	B, D, E	2	438.400	439.800	439.800	446.100	453.497	450.327	450.191	449.585	449.510	449.836	449.011	448.431	432.683	-1.400	-0,3	5.700	1,3	
Verarbeitendes Gewerbe <sup>3)</sup>	C	3	5.886.700	5.913.500	5.924.100	5.929.200	5.897.346	5.885.867	5.918.330	5.935.404	5.961.205	6.000.617	6.009.191	6.019.825	6.065.837	-26.800	-0,5	-179.100	-3,0	
dav. Herst. v. überw. häuslich konsumierten Gütern	10-15, 18, 21, 31	4	1.019.200	1.026.200	1.027.900	1.027.700	1.021.421	1.016.470	1.019.870	1.021.053	1.025.950	1.033.455	1.035.873	1.036.592	1.037.266	-7.000	-0,7	-18.100	-1,7	
Metall- und Elektroindustrie sowie Stahlindustrie <sup>3)</sup>	24-30, 32, 33	5	3.854.000	3.868.100	3.876.400	3.880.000	3.860.257	3.856.148	3.878.262	3.891.303	3.908.348	3.937.087	3.944.508	3.953.675	3.994.280	-14.100	-0,4	-140.300	-3,5	
Herst. v. Vorleistungsgütern, insb. v. chem. Erzeugn- u Kunststoffwaren	16, 17, 19, 20, 22, 23	6	1.013.500	1.019.200	1.019.800	1.021.500	1.015.668	1.013.249	1.020.198	1.023.048	1.026.907	1.030.075	1.028.810	1.029.558	1.034.291	-5.700	-0,6	-20.800	-2,0	
Baugewerbe	F	7	1.536.300	1.568.800	1.570.800	1.568.600	1.546.153	1.523.688	1.520.600	1.514.900	1.513.471	1.512.731	1.495.260	1.489.525	1.492.897	-32.500	-2,1	43.400	2,9	
Handel, Instandhaltung, Rep. von Kfz	G	8	3.819.000	3.832.100	3.826.700	3.819.100	3.788.665	3.747.644	3.759.993	3.763.589	3.777.259	3.802.986	3.797.474	3.800.392	3.825.983	-13.100	-0,3	-7.000	-0,2	
Verkehr und Lagerei	H	9	1.519.800	1.526.900	1.519.300	1.511.800	1.498.646	1.492.454	1.492.290	1.491.129	1.495.251	1.507.756	1.506.776	1.507.040	1.509.370	-7.100	-0,5	10.400	0,7	
Gastgewerbe	I	10	753.900	770.400	800.400	808.900	806.277	798.707	794.281	787.490	792.355	822.945	834.213	827.879	841.859	-16.500	-2,1	-88.000	-10,4	
Information und Kommunikation	J	11	970.400	974.700	972.300	970.600	962.698	957.259	956.607	955.401	956.948	960.731	958.496	955.880	954.912	-4.300	-0,4	15.500	1,6	
Erbr. von Finanz- u. Versicherungsdienstl.	K	12	863.300	865.500	864.100	862.800	857.794	849.150	853.701	855.123	856.407	859.657	859.843	860.391	865.047	-2.200	-0,3	-1.700	-0,2	
Immobilien, freiberufl., wissenschaftl. u. techn. Dienstleistungen	L, M	13	2.186.800	2.190.900	2.183.200	2.175.600	2.155.019	2.140.903	2.148.331	2.150.195	2.155.965	2.159.693	2.155.160	2.150.542	2.153.889	-4.100	-0,2	32.900	1,5	
sonstige wirtschaftliche Dienstleistungen <sup>3)</sup>	N ohne ANÜ	14	1.186.000	1.200.400	1.202.000	1.203.200	1.194.899	1.188.586	1.187.518	1.185.150	1.190.594	1.203.786	1.201.787	1.199.912	1.202.896	-14.400	-1,2	-16.900	-1,4	
Arbeitnehmerüberlassung <sup>2)</sup>	782, 783	15	533.000	557.900	536.500	525.100	514.510	509.536	505.399	501.428	516.791	542.791	549.184	554.133	556.109	-24.900	-4,5	-23.100	-4,2	
öffentl. Verw., Verteidigung, Soz.-vers., Ext.Orga.	O, U	16	1.529.400	1.527.000	1.518.800	1.510.800	1.492.295	1.474.362	1.476.831	1.476.829	1.473.924	1.474.852	1.471.551	1.469.843	1.474.338	2.400	0,2	55.100	3,7	
Erziehung und Unterricht	P	17	1.045.700	1.045.100	1.034.400	1.026.200	1.002.883	992.317	1.007.103	1.008.070	1.009.161	1.014.035	1.014.473	1.014.232	1.018.841	600	0,1	26.900	2,6	
Gesundheitswesen	86	18	2.135.100	2.136.500	2.130.900	2.115.600	2.091.603	2.070.894	2.076.674	2.079.941	2.084.710	2.089.747	2.088.368	2.086.184	2.087.425	-1.400	-0,1	47.700	2,3	
Heime und Sozialwesen	87,88	19	1.981.700	1.980.500	1.973.900	1.961.200	1.930.083	1.912.061	1.922.839	1.926.084	1.931.446	1.936.744	1.936.015	1.935.402	1.937.146	1.200	0,1	44.600	2,3	
sonst. Dienstleistungen, private Haushalte nicht Zugeordnete	R, S, T	20	929.100	936.900	942.000	939.700	930.803	924.717	928.109	928.543	932.005	940.892	940.935	939.110	943.247	-7.800	-0,8	-14.100	-1,5	
		21	200	200	200	200	236	327	247	246	243	246	248	250	272	0		-100		
<b>Insgesamt</b>		22	27.465.500	27.629.900	27.607.800	27.549.400	27.293.660	27.087.136	27.170.417	27.180.333	27.264.639	27.441.554	27.422.979	27.408.978	27.509.686	-164.400	-0,6	-44.200	-0,2	
<b>darunter (nach Sektoren)</b>																				
Land-, Forstwirtschaft und Fischerei	A	23	150.700	162.800	168.400	174.700	170.253	168.337	171.373	171.226	167.394	161.509	154.994	150.007	146.935	-12.100	-7,4	3.800	2,6	
Produzierendes Gewerbe	B bis F	24	7.861.400	7.922.100	7.934.700	7.943.900	7.896.996	7.859.882	7.889.121	7.899.889	7.924.186	7.963.184	7.953.462	7.957.781	7.991.417	-60.700	-0,8	-130.000	-1,6	
Dienstleistungsbereiche	G bis U	25	19.453.200	19.544.800	19.504.500	19.430.600	19.226.175	19.058.590	19.109.676	19.108.972	19.172.816	19.316.615	19.314.275	19.300.940	19.371.062	-91.600	-0,5	82.100	0,4	

© Statistik der Bundesagentur für Arbeit

1) Den ausführlichen Text zu den Wirtschaftsabschnitten finden Sie in der Anlage (Text WZ 2008)

2) Siehe hierzu die weiteren methodischen Hinweise – Punkt d – Arbeitnehmerüberlassung.

3) In Einzelfällen kann es zu größeren räumlichen oder wirtschaftsfachlichen Verschiebungen von Beschäftigten kommen, die auf Meldungen eines einzelnen Betriebes zurückzuführen sind (z.B. räumliche oder wirtschaftsfachliche Ummeldung). Bei diesen Meldungen kann es sich je nach Sachverhalt um wirkliche Änderungen des Beschäftigungsorts oder der wirtschaftlichen Betätigung des Betriebs handeln, jedoch auch um Fehlmeldungen oder deren Korrektur.

### 1.2.3 Sozialversicherungspflichtig Beschäftigte nach Wirtschaftszweigen WZ 2008

Ostdeutschland (Arbeitsort)

Wirtschaftsabschnitte (WZ 2008) <sup>1)</sup>		auf 6-Monatswert hochgerechneter/gerundeter ...				6-Monatswert										Vergleich 2-Monatswert (Sp. 1)						
		2-Monatswert		3-Monatswert															zum Vormonat		zum Vorjahr	
		2020				2020																
		Dezember	November	Oktober	September	August	Juli	Juni	Mai	April	März	Februar	Januar	Dezember	abs.	in %	abs.	in %				
1	2	3	4	5	6	7	8	9	10	11	12	13	14	15	16	17						
Land-, Forstwirtschaft und Fischerei	A	1	76.800	80.000	81.200	82.200	82.119	81.548	82.138	81.724	81.669	80.426	78.119	77.473	78.700	-3.200	-4,0	-1.900	-2,4			
Bergbau, Energie- u. Wasserversorg., Entsorgungswirtschaft	B, D, E	2	132.700	133.100	132.900	132.700	133.037	131.796	131.901	131.976	132.191	138.249	137.930	138.017	131.336	-400	-0,3	1.400	1,0			
Verarbeitendes Gewerbe	C	3	930.400	933.700	932.700	934.200	929.834	927.217	931.340	933.954	937.470	936.278	936.624	938.645	951.478	-3.300	-0,4	-21.100	-2,2			
dav. Herst. v. überw. häuslich konsumierten Gütern	10-15, 18, 21, 31	4	202.700	202.900	202.200	201.800	201.199	200.552	201.058	201.221	202.095	203.431	203.237	203.524	204.870	-200	-0,1	-2.200	-1,1			
Metall- und Elektroindustrie sowie Stahlindustrie	24-30, 32, 33	5	552.800	555.000	554.900	556.800	553.798	552.627	555.259	557.274	559.532	556.130	557.177	558.846	569.301	-2.200	-0,4	-16.500	-2,9			
Herst. v. Vorleistungsgütern, insb. v. chem. Erzeugn- u Kunststoffwaren	16, 17, 19, 20, 22, 23	6	174.900	175.800	175.600	175.600	174.837	174.038	175.023	175.459	175.843	176.717	176.210	176.275	177.307	-900	-0,5	-2.400	-1,4			
Baugewerbe	F	7	401.900	410.000	410.400	410.600	407.143	403.158	402.943	401.559	401.695	402.101	398.546	397.600	399.880	-8.100	-2,0	2.000	0,5			
Handel, Instandhaltung, Rep. von Kfz	G	8	753.000	757.000	754.500	752.800	748.361	741.228	742.309	742.658	744.690	749.321	747.831	748.886	755.316	-4.000	-0,5	-2.300	-0,3			
Verkehr und Lagerei	H	9	363.800	365.700	364.200	362.100	357.100	354.662	354.950	354.505	354.993	358.156	358.299	358.315	359.480	-1.900	-0,5	4.300	1,2			
Gastgewerbe	I	10	223.400	228.200	236.500	237.500	236.651	233.813	232.170	228.808	229.874	238.839	241.480	240.289	245.295	-4.800	-2,1	-21.900	-8,9			
Information und Kommunikation	J	11	214.700	216.200	214.800	215.100	212.644	210.875	210.679	209.586	210.073	210.912	209.748	209.309	207.463	-1.500	-0,7	7.200	3,5			
Erbr. von Finanz- u. Versicherungsdienstl.	K	12	109.600	109.600	109.400	109.100	108.694	107.198	107.435	107.029	107.336	107.609	107.507	107.376	107.728	0	0,0	1.900	1,7			
Immobilien, freiberufl., wissenschaftl. u. techn. Dienstleistungen	L, M	13	454.300	454.100	453.100	451.400	449.619	446.945	446.811	446.289	447.720	450.494	449.733	448.325	450.155	200	0,0	4.100	0,9			
sonstige wirtschaftliche Dienstleistungen	N ohne ANÜ	14	369.600	373.500	374.400	374.600	373.168	372.508	372.186	371.326	373.338	377.221	376.945	377.489	379.374	-3.900	-1,0	-9.800	-2,6			
Arbeitnehmerüberlassung <sup>2)</sup>	782, 783	15	131.000	136.800	133.300	130.600	127.144	125.030	123.179	122.262	126.150	132.431	134.129	135.290	138.222	-5.800	-4,2	-7.200	-5,2			
öffentl. Verw., Verteidigung, Soz.-vers., Ext.Orga.	O, U	16	427.200	426.700	424.900	422.000	418.707	415.110	415.187	415.097	414.796	414.883	414.511	414.266	416.063	500	0,1	11.100	2,7			
Erziehung und Unterricht	P	17	335.500	335.900	334.200	332.900	328.941	325.495	327.149	327.790	327.660	329.045	328.804	328.028	328.541	-400	-0,1	7.000	2,1			
Gesundheitswesen	86	18	498.300	498.600	497.400	494.700	487.638	484.584	485.992	486.821	487.683	488.730	488.265	487.488	488.549	-300	-0,1	9.800	2,0			
Heime und Sozialwesen	87,88	19	542.500	542.700	541.600	538.600	528.694	527.358	528.485	529.254	530.192	531.497	530.782	530.453	531.306	-200	0,0	11.200	2,1			
sonst. Dienstleistungen, private Haushalte nicht Zugeordnete	R, S, T	20	257.500	259.000	259.700	258.800	256.488	255.281	256.210	255.842	256.567	259.075	259.041	258.335	259.976	-1.500	-0,6	-2.500	-1,0			
		21	100	100	100	100	103	98	22	22	20	21	23	23	23	0		100				
<b>Insgesamt</b>		22	6.222.300	6.260.900	6.255.300	6.240.000	6.186.085	6.143.904	6.151.086	6.146.502	6.164.117	6.205.288	6.198.317	6.195.607	6.228.885	-38.600	-0,6	-6.600	-0,1			
<b>darunter (nach Sektoren)</b>																						
Land-, Forstwirtschaft und Fischerei	A	23	76.800	80.000	81.200	82.200	82.119	81.548	82.138	81.724	81.669	80.426	78.119	77.473	78.700	-3.200	-4,0	-1.900	-2,4			
Produzierendes Gewerbe	B bis F	24	1.465.000	1.476.800	1.476.000	1.477.500	1.470.014	1.462.171	1.466.184	1.467.489	1.471.356	1.476.628	1.473.100	1.474.262	1.482.694	-11.800	-0,8	-17.700	-1,2			
Dienstleistungsbereiche	G bis U	25	4.680.400	4.704.000	4.698.000	4.680.200	4.633.849	4.600.087	4.602.742	4.597.267	4.611.072	4.648.213	4.647.075	4.643.849	4.667.468	-23.600	-0,5	12.900	0,3			

© Statistik der Bundesagentur für Arbeit

1) Den ausführlichen Text zu den Wirtschaftsabschnitten finden Sie in der Anlage (Text WZ 2008)

2) Siehe hierzu die weiteren methodischen Hinweise – Punkt d – Arbeitnehmerüberlassung.

### 1.2.4 Sozialversicherungspflichtig Beschäftigte nach Wirtschaftszweigen WZ 2008

Schleswig-Holstein (Arbeitsort)

Wirtschaftsabschnitte (WZ 2008) <sup>1)</sup>			auf 6-Monatswert hochgerechneter/gerundeter ...				6-Monatswert										Vergleich 2-Monatswert (Sp. 1)						
			2-Monatswert	3-Monatswert			2020													zum Vormonat		zum Vorjahr	
							2020				2020												2019
			Dezember	November	Oktober	September	August	Juli	Juni	Mai	April	März	Februar	Januar	Dezember	14	15	16	17				
			1	2	3	4	5	6	7	8	9	10	11	12	13								
Land-, Forstwirtschaft und Fischerei	A	1	13.800	15.000	15.400	15.200	14.947	15.114	14.898	14.748	14.798	14.522	13.988	13.714	13.721	-1.200	-8,0	100	0,6				
Bergbau, Energie- u. Wasserversorg., Entsorgungswirtschaft	B, D, E	2	18.200	18.300	18.200	18.200	18.106	17.879	17.874	17.810	17.690	17.740	17.734	17.748	17.733	-100	-0,5	500	2,6				
Verarbeitendes Gewerbe	C	3	149.400	150.100	150.200	150.300	149.853	148.216	148.585	148.659	149.055	149.767	149.657	149.742	150.301	-700	-0,5	-900	-0,6				
dav. Herst. v. überw. häuslich konsumierten Gütern	10-15, 18, 21, 31	4	41.700	41.900	41.900	41.800	41.495	40.886	40.804	40.671	40.826	41.092	41.170	41.181	41.405	-200	-0,5	300	0,7				
Metall- und Elektroindustrie sowie Stahlindustrie	24-30, 32, 33	5	82.400	82.800	82.900	83.000	82.900	82.093	82.461	82.627	82.812	83.256	83.108	83.194	83.449	-400	-0,5	-1.000	-1,3				
Herst. v. Vorleistungsgütern, insb. v. chem. Erzeugn- u Kunststoffwaren	16, 17, 19, 20, 22, 23	6	25.300	25.400	25.400	25.500	25.458	25.237	25.320	25.361	25.417	25.419	25.379	25.367	25.447	-100	-0,4	-100	-0,6				
Baugewerbe	F	7	70.500	71.400	71.300	71.400	70.665	69.072	68.910	68.836	68.794	68.924	68.561	68.429	68.791	-900	-1,3	1.700	2,5				
Handel, Instandhaltung, Rep. von Kfz	G	8	174.400	174.900	175.100	174.700	174.265	171.378	171.547	171.402	171.625	173.068	172.576	172.575	173.975	-500	-0,3	400	0,2				
Verkehr und Lagerei	H	9	53.500	53.800	53.500	53.300	52.863	52.356	52.409	52.265	52.434	52.958	52.881	52.879	52.941	-300	-0,6	600	1,1				
Gastgewerbe	I	10	38.800	39.900	42.500	43.100	42.930	42.405	41.511	40.017	39.235	40.395	39.700	39.248	40.837	-1.100	-2,8	-2.000	-5,0				
Information und Kommunikation	J	11	20.500	20.500	20.400	20.400	20.218	19.863	19.926	19.886	19.927	19.963	19.890	19.815	19.861	0	0,0	600	3,2				
Erbr. von Finanz- u. Versicherungsdienstl.	K	12	23.500	23.500	23.500	23.500	23.516	23.075	23.212	23.261	23.316	23.511	23.570	23.587	23.744	0	0,0	-200	-1,0				
Immobilien, freiberufl., wissenschaftl. u. techn. Dienstleistungen	L, M	13	62.000	62.100	62.000	61.900	62.157	61.219	61.229	61.201	61.334	61.989	61.934	61.717	61.888	-100	-0,2	100	0,2				
sonstige wirtschaftliche Dienstleistungen	N ohne ANÜ	14	51.800	52.400	52.500	52.400	51.806	51.636	51.231	50.616	50.611	51.196	51.435	51.795	52.017	-600	-1,1	-200	-0,4				
Arbeitnehmerüberlassung <sup>2)</sup>	782, 783	15	14.100	14.700	14.300	14.200	13.981	13.649	13.476	13.370	13.632	14.206	14.397	14.676	14.712	-600	-4,1	-600	-4,2				
öffentl. Verw., Verteidigung, Soz.-vers., Ext.Orga.	O, U	16	67.800	67.800	67.400	68.000	66.805	65.665	65.787	65.639	65.576	65.575	65.511	65.390	65.479	0	0,0	2.300	3,5				
Erziehung und Unterricht	P	17	36.900	36.900	36.300	36.100	35.920	35.281	35.604	35.879	35.897	36.136	36.194	36.036	36.062	0	0,0	800	2,3				
Gesundheitswesen	86	18	85.200	85.300	84.900	84.100	83.062	81.673	81.854	82.269	82.499	82.475	82.353	82.128	82.040	-100	-0,1	3.200	3,9				
Heime und Sozialwesen	87,88	19	94.900	94.900	95.000	94.400	93.125	91.823	92.165	92.591	92.754	93.076	93.067	93.148	93.141	0	0,0	1.800	1,9				
sonst. Dienstleistungen, private Haushalte nicht Zugeordnete	R, S, T	20	42.300	42.600	43.000	43.000	42.757	42.465	42.657	42.610	42.617	43.072	42.953	42.518	42.969	-300	-0,7	-700	-1,6				
		21	0	0	0	0	27	26	27	26	25	23	23	23	21	0		0					
<b>Insgesamt</b>		22	1.017.600	1.024.100	1.025.500	1.024.200	1.017.003	1.002.795	1.002.902	1.001.085	1.001.819	1.008.596	1.006.424	1.005.168	1.010.233	-6.500	-0,6	7.400	0,7				
<b>darunter (nach Sektoren)</b>																							
Land-, Forstwirtschaft und Fischerei	A	23	13.800	15.000	15.400	15.200	14.947	15.114	14.898	14.748	14.798	14.522	13.988	13.714	13.721	-1.200	-8,0	100	0,6				
Produzierendes Gewerbe	B bis F	24	238.100	239.800	239.700	239.900	238.624	235.167	235.369	235.305	235.539	236.431	235.952	235.919	236.825	-1.700	-0,7	1.300	0,5				
Dienstleistungsbereiche	G bis U	25	765.700	769.300	770.400	769.100	763.405	752.488	752.608	751.006	751.457	757.620	756.461	755.512	759.666	-3.600	-0,5	6.000	0,8				

© Statistik der Bundesagentur für Arbeit

1) Den ausführlichen Text zu den Wirtschaftsabschnitten finden Sie in der Anlage (Text WZ 2008)

2) Siehe hierzu die weiteren methodischen Hinweise – Punkt d – Arbeitnehmerüberlassung.

### 1.2.5 Sozialversicherungspflichtig Beschäftigte nach Wirtschaftszweigen WZ 2008

Hamburg (Arbeitsort)

Wirtschaftsabschnitte (WZ 2008) <sup>1)</sup>			auf 6-Monatswert hochgerechneter/gerundeter ...				6-Monatswert										Vergleich 2-Monatswert (Sp. 1)						
			2-Monatswert	3-Monatswert			2020													zum Vormonat		zum Vorjahr	
							2020				2020												2019
			Dezember	November	Oktober	September	August	Juli	Juni	Mai	April	März	Februar	Januar	Dezember	14	15	16	17				
1	2	3	4	5	6	7	8	9	10	11	12	13											
Land-, Forstwirtschaft und Fischerei	A	1	800	900	1.000	1.200	1.057	991	992	966	957	920	828	761	757	-100	-11,1	0	5,7				
Bergbau, Energie- u. Wasserversorg., Entsorgungswirtschaft	B, D, E	2	16.500	16.500	16.400	16.300	16.819	16.592	16.364	16.322	15.981	16.062	16.105	16.094	15.642	0	0,0	900	5,5				
Verarbeitendes Gewerbe	C	3	104.100	104.400	104.800	104.900	104.668	104.357	104.933	105.157	105.341	105.917	105.920	105.877	106.555	-300	-0,3	-2.500	-2,3				
dav. Herst. v. überw. häuslich konsumierten Gütern	10-15, 18, 21, 31	4	13.700	13.800	13.900	14.000	13.878	13.936	14.036	14.048	14.112	14.429	14.502	14.544	14.662	-100	-0,7	-1.000	-6,6				
Metall- und Elektroindustrie sowie Stahlindustrie	24-30, 32, 33	5	75.400	75.600	75.900	75.900	75.771	75.509	75.736	75.879	76.006	76.225	76.182	76.121	76.658	-200	-0,3	-1.300	-1,6				
Herst. v. Vorleistungsgütern, insb. v. chem. Erzeugn- u Kunststoffwaren	16, 17, 19, 20, 22, 23	6	15.000	15.000	15.000	15.000	15.019	14.912	15.161	15.230	15.223	15.263	15.236	15.212	15.235	0	0,0	-200	-1,5				
Baugewerbe	F	7	37.400	37.900	37.900	37.800	37.265	36.812	36.696	36.401	36.542	36.590	36.490	36.379	36.357	-500	-1,3	1.000	2,9				
Handel, Instandhaltung, Rep. von Kfz	G	8	145.700	145.900	145.900	145.700	144.705	143.198	143.517	143.578	144.643	146.146	146.208	146.064	146.660	-200	-0,1	-1.000	-0,7				
Verkehr und Lagerei	H	9	88.100	88.700	87.700	87.500	87.358	86.490	86.667	86.688	86.911	88.034	88.194	88.098	88.053	-600	-0,7	0	0,1				
Gastgewerbe	I	10	35.700	36.200	37.300	37.600	37.683	37.261	37.455	37.439	37.918	39.609	40.287	39.972	40.490	-500	-1,4	-4.800	-11,8				
Information und Kommunikation	J	11	67.000	67.600	67.200	67.100	66.915	66.447	66.349	66.055	66.181	66.726	66.533	66.301	66.014	-600	-0,9	1.000	1,5				
Erbr. von Finanz- u. Versicherungsdienstl.	K	12	45.000	45.100	45.300	45.200	45.039	44.698	44.907	44.954	44.976	45.192	45.099	45.048	45.415	-100	-0,2	-400	-0,9				
Immobilien, freiberufl., wissenschaftl. u. techn. Dienstleistungen	L, M	13	134.600	134.700	134.200	133.500	133.035	132.306	133.415	133.904	135.116	135.991	135.610	135.146	135.194	-100	-0,1	-600	-0,4				
sonstige wirtschaftliche Dienstleistungen	N ohne ANÜ	14	60.500	60.900	61.300	61.300	61.043	60.671	60.668	60.736	61.110	62.144	62.578	62.472	62.472	-400	-0,7	-2.000	-3,2				
Arbeitnehmerüberlassung <sup>2)</sup>	782, 783	15	22.900	23.900	23.400	23.300	23.163	23.222	23.223	23.165	24.165	24.967	25.144	25.263	25.594	-1.000	-4,2	-2.700	-10,5				
öffentl. Verw., Verteidigung, Soz.-vers., Ext.Orga.	O, U	16	49.000	48.800	48.900	48.600	47.588	45.850	45.914	47.126	47.107	47.149	47.105	46.962	47.027	200	0,4	2.000	4,2				
Erziehung und Unterricht	P	17	40.200	40.100	39.700	39.400	39.003	38.240	38.333	38.576	38.639	38.736	38.522	38.455	38.641	100	0,2	1.600	4,0				
Gesundheitswesen	86	18	71.500	71.500	71.200	70.900	70.394	69.299	69.259	69.312	69.431	69.528	69.484	69.040	69.063	0	0,0	2.400	3,5				
Heime und Sozialwesen	87,88	19	54.200	54.300	54.000	53.600	53.083	52.361	52.503	52.683	52.849	52.888	52.915	52.737	53.069	-100	-0,2	1.100	2,1				
sonst. Dienstleistungen, private Haushalte nicht Zugeordnete	R, S, T	20	36.300	36.600	36.600	36.800	36.531	36.185	36.332	36.422	36.674	37.154	37.568	37.450	37.593	-300	-0,8	-1.300	-3,4				
		21	0	0	0	0	6	6	7	8	7	7	10	10	10	0		0					
<b>Insgesamt</b>		22	1.009.500	1.014.000	1.012.800	1.010.700	1.005.355	994.986	997.534	999.492	1.004.548	1.013.760	1.014.600	1.012.129	1.014.606	-4.500	-0,4	-5.100	-0,5				
<b>darunter (nach Sektoren)</b>																							
Land-, Forstwirtschaft und Fischerei	A	23	800	900	1.000	1.200	1.057	991	992	966	957	920	828	761	757	-100	-11,1	0	5,7				
Produzierendes Gewerbe	B bis F	24	158.000	158.800	159.100	159.000	158.752	157.761	157.993	157.880	157.864	158.569	158.515	158.350	158.554	-800	-0,5	-600	-0,3				
Dienstleistungsbereiche	G bis U	25	850.700	854.300	852.700	850.500	845.540	836.228	838.542	840.638	845.720	854.264	855.247	853.008	855.285	-3.600	-0,4	-4.600	-0,5				

© Statistik der Bundesagentur für Arbeit

1) Den ausführlichen Text zu den Wirtschaftsabschnitten finden Sie in der Anlage (Text WZ 2008)

2) Siehe hierzu die weiteren methodischen Hinweise – Punkt d – Arbeitnehmerüberlassung.

### 1.2.6 Sozialversicherungspflichtig Beschäftigte nach Wirtschaftszweigen WZ 2008

Niedersachsen (Arbeitsort)

Wirtschaftsabschnitte (WZ 2008) <sup>1)</sup>			auf 6-Monatswert hochgerechneter/gerundeter ...				6-Monatswert										Vergleich 2-Monatswert (Sp. 1)						
			2-Monatswert	3-Monatswert			2020													zum Vormonat		zum Vorjahr	
							2020													2019		abs.	in %
			Dezember	November	Oktober	September	August	Juli	Juni	Mai	April	März	Februar	Januar	Dezember	14	15	16	17				
			1	2	3	4	5	6	7	8	9	10	11	12	13								
Land-, Forstwirtschaft und Fischerei	A	1	38.300	40.600	41.700	43.000	41.702	41.150	41.275	41.110	40.764	40.019	38.480	37.587	37.511	-2.300	-5,7	800	2,1				
Bergbau, Energie- u. Wasserversorg., Entsorgungswirtschaft	B, D, E	2	55.500	55.600	55.700	55.700	55.598	55.146	55.132	55.128	55.003	54.954	54.920	54.787	54.871	-100	-0,2	600	1,1				
Verarbeitendes Gewerbe	C	3	626.700	628.700	630.400	631.000	629.481	624.945	628.082	629.738	632.007	634.735	635.866	636.704	639.566	-2.000	-0,3	-12.900	-2,0				
dav. Herst. v. überw. häuslich konsumierten Gütern	10-15, 18, 21, 31	4	132.900	132.800	132.900	132.700	132.441	131.062	131.549	131.606	132.190	132.858	133.361	133.383	133.689	100	0,1	-800	-0,6				
Metall- und Elektroindustrie sowie Stahlindustrie	24-30, 32, 33	5	382.100	383.700	385.200	385.800	384.656	382.189	384.317	385.694	386.996	388.446	389.108	389.839	391.818	-1.600	-0,4	-9.700	-2,5				
Herst. v. Vorleistungsgütern, insb. v. chem. Erzeugn- u Kunststoffwaren	16, 17, 19, 20, 22, 23	6	111.700	112.200	112.300	112.500	112.384	111.694	112.216	112.438	112.821	113.431	113.397	113.482	114.059	-500	-0,4	-2.400	-2,1				
Baugewerbe	F	7	201.000	203.800	204.100	204.100	202.450	197.888	197.457	196.925	197.092	197.403	196.184	195.598	195.522	-2.800	-1,4	5.500	2,8				
Handel, Instandhaltung, Rep. von Kfz	G	8	436.400	437.700	436.500	435.900	434.288	427.824	428.995	429.418	431.118	433.583	432.608	432.638	435.037	-1.300	-0,3	1.400	0,3				
Verkehr und Lagerei	H	9	167.500	168.300	168.000	167.200	165.791	165.362	164.391	164.279	164.616	165.746	165.523	165.505	165.942	-800	-0,5	1.600	0,9				
Gastgewerbe	I	10	80.700	82.500	86.100	86.900	86.864	85.971	85.083	84.196	84.773	87.719	87.658	86.634	88.782	-1.800	-2,2	-8.100	-9,1				
Information und Kommunikation	J	11	61.400	61.500	61.100	60.900	60.510	60.540	61.137	61.164	61.239	61.256	61.133	60.996	61.147	-100	-0,2	300	0,4				
Erbr. von Finanz- u. Versicherungsdienstl.	K	12	76.600	76.700	76.700	76.800	76.549	75.491	76.599	76.719	76.837	77.099	77.131	77.203	77.704	-100	-0,1	-1.100	-1,4				
Immobilien, freiberufl., wissenschaftl. u. techn. Dienstleistungen	L, M	13	200.900	201.500	200.700	200.400	199.479	196.613	197.329	197.547	198.553	199.057	198.805	198.313	199.110	-600	-0,3	1.800	0,9				
sonstige wirtschaftliche Dienstleistungen	N ohne ANÜ	14	125.700	127.500	127.900	128.000	126.899	125.603	125.401	125.053	125.497	127.260	126.425	126.401	126.641	-1.800	-1,4	-900	-0,7				
Arbeitnehmerüberlassung <sup>2)</sup>	782, 783	15	64.400	67.100	64.500	63.300	61.730	61.588	61.481	61.129	62.835	65.317	65.592	66.416	66.892	-2.700	-4,0	-2.500	-3,7				
öffentl. Verw., Verteidigung, Soz.-vers., Ext.Orga.	O, U	16	187.600	187.700	187.100	186.700	185.406	183.100	183.451	183.331	183.431	183.343	182.871	182.829	183.056	-100	-0,1	4.500	2,5				
Erziehung und Unterricht	P	17	121.500	121.300	120.500	119.500	116.713	115.871	117.872	117.642	117.734	118.322	118.201	118.224	119.840	200	0,2	1.700	1,4				
Gesundheitswesen	86	18	241.600	242.000	241.400	240.500	239.047	235.133	236.158	236.511	237.176	237.714	237.686	237.363	237.561	-400	-0,2	4.000	1,7				
Heime und Sozialwesen	87,88	19	262.100	261.900	260.800	259.700	256.377	254.017	254.918	254.559	255.139	255.525	255.410	255.320	254.919	200	0,1	7.200	2,8				
sonst. Dienstleistungen, private Haushalte nicht Zugeordnete	R, S, T	20	102.500	103.400	104.000	103.700	103.030	101.696	102.063	101.813	102.026	103.098	102.988	102.731	103.196	-900	-0,9	-700	-0,7				
		21	0	0	0	0	30	33	31	31	28	30	26	28	68	0		-100					
<b>Insgesamt</b>		22	3.050.400	3.067.800	3.067.200	3.063.300	3.041.944	3.007.971	3.016.855	3.016.293	3.025.868	3.042.180	3.037.507	3.035.277	3.047.365	-17.400	-0,6	3.000	0,1				
<b>darunter (nach Sektoren)</b>																							
Land-, Forstwirtschaft und Fischerei	A	23	38.300	40.600	41.700	43.000	41.702	41.150	41.275	41.110	40.764	40.019	38.480	37.587	37.511	-2.300	-5,7	800	2,1				
Produzierendes Gewerbe	B bis F	24	883.200	888.100	890.200	890.800	887.529	877.979	880.671	881.791	884.102	887.092	886.970	887.089	889.959	-4.900	-0,6	-6.800	-0,8				
Dienstleistungsbereiche	G bis U	25	2.128.900	2.139.100	2.135.300	2.129.500	2.112.683	2.088.809	2.094.878	2.093.361	2.100.974	2.115.039	2.112.031	2.110.573	2.119.827	-10.200	-0,5	9.100	0,4				

© Statistik der Bundesagentur für Arbeit

1) Den ausführlichen Text zu den Wirtschaftsabschnitten finden Sie in der Anlage (Text WZ 2008)

2) Siehe hierzu die weiteren methodischen Hinweise – Punkt d – Arbeitnehmerüberlassung.

### 1.2.7 Sozialversicherungspflichtig Beschäftigte nach Wirtschaftszweigen WZ 2008

Bremen (Arbeitsort)

Wirtschaftsabschnitte (WZ 2008) <sup>1)</sup>			auf 6-Monatswert hochgerechneter/gerundeter ...				6-Monatswert										Vergleich 2-Monatswert (Sp. 1)						
			2-Monatswert	3-Monatswert			2020													zum Vormonat		zum Vorjahr	
							2020												2019	abs.	in %	abs.	in %
			Dezember	November	Oktober	September	August	Juli	Juni	Mai	April	März	Februar	Januar	Dezember	14	15	16	17				
			1	2	3	4	5	6	7	8	9	10	11	12	13								
Land-, Forstwirtschaft und Fischerei	A	1	200	200	200	200	154	152	158	159	160	160	156	155	164	0	0,0	0	22,0				
Bergbau, Energie- u. Wasserversorg., Entsorgungswirtschaft	B, D, E	2	5.100	5.200	5.200	5.200	5.198	5.190	5.217	5.240	5.258	5.251	5.239	5.228	5.151	-100	-1,9	-100	-1,0				
Verarbeitendes Gewerbe	C	3	54.900	55.200	55.600	55.900	55.372	55.244	55.424	55.531	55.757	56.647	56.338	56.452	56.897	-300	-0,5	-2.000	-3,5				
dav. Herst. v. überw. häuslich konsumierten Gütern	10-15, 18, 21, 31	4	8.600	8.800	8.900	9.000	8.688	8.645	8.700	8.730	8.773	8.838	8.938	8.938	8.996	-200	-2,3	-400	-4,4				
Metall- und Elektroindustrie sowie Stahlindustrie	24-30, 32, 33	5	43.800	43.900	44.200	44.400	44.214	44.166	44.280	44.384	44.552	45.357	44.962	45.062	45.454	-100	-0,2	-1.700	-3,6				
Herst. v. Vorleistungsgütern, insb. v. chem. Erzeugn- u Kunststoffwaren	16, 17, 19, 20, 22, 23	6	2.500	2.500	2.500	2.500	2.470	2.433	2.444	2.417	2.432	2.452	2.438	2.452	2.447	0	0,0	100	2,2				
Baugewerbe	F	7	13.400	13.600	13.700	13.600	13.385	13.114	13.108	13.055	13.032	13.163	13.109	13.108	13.193	-200	-1,5	200	1,6				
Handel, Instandhaltung, Rep. von Kfz	G	8	40.400	40.600	40.700	40.600	40.622	39.989	40.254	40.349	40.567	40.960	40.930	40.935	41.274	-200	-0,5	-900	-2,1				
Verkehr und Lagerei	H	9	38.100	38.200	38.200	38.000	37.829	37.470	37.595	37.581	37.659	37.629	37.893	37.888	37.745	-100	-0,3	400	0,9				
Gastgewerbe	I	10	8.900	9.100	9.300	9.300	9.287	9.129	9.239	9.282	9.432	9.781	9.972	9.973	10.178	-200	-2,2	-1.300	-12,6				
Information und Kommunikation	J	11	12.500	12.600	12.500	12.500	12.439	12.316	12.260	12.275	12.279	12.321	12.235	12.160	12.129	-100	-0,8	400	3,1				
Erbr. von Finanz- u. Versicherungsdienstl.	K	12	7.100	7.100	7.000	7.000	7.050	6.951	6.996	7.012	7.040	7.095	7.087	7.087	7.291	0	0,0	-200	-2,6				
Immobilien, freiberufl., wissenschaftl. u. techn. Dienstleistungen	L, M	13	31.700	31.700	31.500	31.400	31.316	30.851	30.924	31.009	31.008	30.922	30.773	30.669	30.706	0	0,0	1.000	3,2				
sonstige wirtschaftliche Dienstleistungen	N ohne ANÜ	14	17.300	17.500	17.500	17.500	17.446	17.473	17.445	17.469	17.633	17.872	17.901	17.858	17.845	-200	-1,1	-500	-3,1				
Arbeitnehmerüberlassung <sup>2)</sup>	782, 783	15	11.700	11.900	11.400	11.200	10.960	10.912	11.034	10.969	11.180	11.536	11.565	11.324	11.045	-200	-1,7	700	5,9				
öffentl. Verw., Verteidigung, Soz.-vers., Ext.Orga.	O, U	16	16.300	16.100	16.000	16.000	15.541	15.463	15.573	15.529	15.442	15.378	15.318	15.324	15.350	200	1,2	1.000	6,2				
Erziehung und Unterricht	P	17	15.500	15.500	15.300	15.100	14.924	14.954	15.088	15.079	15.118	15.259	15.256	15.306	15.397	0	0,0	100	0,7				
Gesundheitswesen	86	18	24.600	24.700	24.700	24.500	24.238	23.862	23.850	23.897	23.928	24.045	24.021	24.012	24.069	-100	-0,4	500	2,2				
Heime und Sozialwesen	87,88	19	24.000	24.000	23.900	23.800	23.315	22.984	23.258	23.339	23.344	23.363	23.333	23.309	23.401	0	0,0	600	2,6				
sonst. Dienstleistungen, private Haushalte nicht Zugeordnete	R, S, T	20	15.200	15.300	15.300	15.300	15.037	14.977	15.083	15.098	15.214	15.415	15.413	15.367	15.521	-100	-0,7	-300	-2,1				
		21	0	0	0	0	17	14	14	14	14	14	14	14	9	0	0,0	0					
<b>Insgesamt</b>		22	336.900	338.500	338.000	337.100	334.130	331.045	332.520	332.887	334.065	336.811	336.553	336.169	337.365	-1.600	-0,5	-500	-0,1				
<b>darunter (nach Sektoren)</b>																							
Land-, Forstwirtschaft und Fischerei	A	23	200	200	200	200	154	152	158	159	160	160	156	155	164	0	0,0	0	22,0				
Produzierendes Gewerbe	B bis F	24	73.400	74.000	74.500	74.700	73.955	73.548	73.749	73.826	74.047	75.061	74.686	74.788	75.241	-600	-0,8	-1.800	-2,4				
Dienstleistungsbereiche	G bis U	25	263.300	264.300	263.300	262.200	260.004	257.331	258.599	258.888	259.844	261.576	261.697	261.212	261.951	-1.000	-0,4	1.300	0,5				

© Statistik der Bundesagentur für Arbeit

1) Den ausführlichen Text zu den Wirtschaftsabschnitten finden Sie in der Anlage (Text WZ 2008)

2) Siehe hierzu die weiteren methodischen Hinweise – Punkt d – Arbeitnehmerüberlassung.



## 1.2.8 Sozialversicherungspflichtig Beschäftigte nach Wirtschaftszweigen WZ 2008

Nordrhein-Westfalen (Arbeitsort)

Wirtschaftsabschnitte (WZ 2008) <sup>1)</sup>		auf 6-Monatswert hochgerechneter/gerundeter ...				6-Monatswert										Vergleich 2-Monatswert (Sp. 1)						
		2-Monatswert	3-Monatswert			2020													zum Vormonat		zum Vorjahr	
						2020				2020										2019	abs.	in %
		Dezember	November	Oktober	September	August	Juli	Juni	Mai	April	März	Februar	Januar	Dezember	14	15	16	17				
1	2	3	4	5	6	7	8	9	10	11	12	13										
Land-, Forstwirtschaft und Fischerei	A	1	30.100	32.800	33.700	34.600	34.631	34.275	34.637	34.754	33.828	32.424	31.163	30.176	29.618	-2.700	-8,2	500	1,6			
Bergbau, Energie- u. Wasserversorg., Entsorgungswirtschaft	B, D, E	2	132.500	133.000	133.400	137.300	139.226	138.077	138.427	138.347	138.869	139.086	139.174	139.191	133.029	-500	-0,4	-500	-0,4			
Verarbeitendes Gewerbe	C	3	1.341.000	1.347.500	1.350.300	1.349.100	1.345.712	1.337.796	1.348.375	1.352.936	1.359.825	1.367.727	1.369.775	1.372.586	1.386.185	-6.500	-0,5	-45.200	-3,3			
dav. Herst. v. überw. häuslich konsumierten Gütern	10-15, 18, 21, 31	4	235.200	237.400	238.000	237.900	238.248	235.925	237.417	237.833	239.346	241.326	241.789	242.180	242.218	-2.200	-0,9	-7.000	-2,9			
Metall- und Elektroindustrie sowie Stahlindustrie	24-30, 32, 33	5	829.500	832.900	835.000	833.100	830.634	826.450	832.006	835.146	839.260	844.062	845.692	847.904	860.039	-3.400	-0,4	-30.500	-3,6			
Herst. v. Vorleistungsgütern, insb. v. chem. Erzeugn- u Kunststoffwaren	16, 17, 19, 20, 22, 23	6	276.300	277.200	277.300	278.100	276.830	275.421	278.952	279.957	281.219	282.339	282.294	282.502	283.928	-900	-0,3	-7.600	-2,7			
Baugewerbe	F	7	364.000	368.800	369.100	368.400	366.250	356.958	356.305	355.742	355.949	357.643	356.036	354.911	354.259	-4.800	-1,3	9.700	2,7			
Handel, Instandhaltung, Rep. von Kfz	G	8	1.017.400	1.020.100	1.017.100	1.014.600	1.009.779	994.157	996.855	997.551	1.000.524	1.006.643	1.005.286	1.006.188	1.015.689	-2.700	-0,3	1.700	0,2			
Verkehr und Lagerei	H	9	399.300	400.400	398.300	395.800	392.788	390.104	390.545	390.601	391.850	397.200	396.916	397.102	398.316	-1.100	-0,3	1.000	0,2			
Gastgewerbe	I	10	165.900	168.800	173.700	174.900	174.342	172.657	172.815	173.027	174.519	182.014	185.877	184.874	186.602	-2.900	-1,7	-20.700	-11,1			
Information und Kommunikation	J	11	231.000	232.900	233.000	233.300	231.522	229.078	228.863	229.073	229.539	231.022	231.279	231.183	230.790	-1.900	-0,8	200	0,1			
Erbr. von Finanz- u. Versicherungsdienstl.	K	12	207.600	208.100	207.800	207.000	206.433	203.784	204.680	204.963	205.208	206.046	206.161	206.304	207.513	-500	-0,2	100	0,0			
Immobilien, freiberufl., wissenschaftl. u. techn. Dienstleistungen	L, M	13	570.200	571.700	568.600	566.600	564.913	559.242	561.178	561.829	563.804	566.579	565.686	564.710	563.582	-1.500	-0,3	6.600	1,2			
sonstige wirtschaftliche Dienstleistungen	N ohne ANÜ	14	345.100	348.300	347.900	348.500	346.425	344.128	343.138	342.854	344.268	346.999	346.191	345.357	346.569	-3.200	-0,9	-1.500	-0,4			
Arbeitnehmerüberlassung <sup>2)</sup>	782, 783	15	160.700	169.100	162.300	159.300	155.897	153.868	151.118	148.827	153.226	160.748	161.982	163.484	164.332	-8.400	-5,0	-3.600	-2,2			
öffentl. Verw., Verteidigung, Soz.-vers., Ext.Orga.	O, U	16	383.200	381.900	379.100	376.200	373.462	368.095	368.511	367.593	364.830	366.667	365.833	365.081	365.873	1.300	0,3	17.300	4,7			
Erziehung und Unterricht	P	17	286.100	286.000	283.100	280.700	276.054	269.836	272.382	273.515	273.908	275.118	275.140	275.352	275.891	100	0,0	10.200	3,7			
Gesundheitswesen	86	18	585.300	585.500	583.000	578.300	574.197	565.755	566.951	568.160	569.342	570.462	569.720	569.128	570.001	-200	0,0	15.300	2,7			
Heime und Sozialwesen	87,88	19	604.300	604.100	602.000	598.000	590.104	580.945	583.719	586.119	586.763	588.246	587.910	587.460	588.923	200	0,0	15.400	2,6			
sonst. Dienstleistungen, private Haushalte nicht Zugeordnete	R, S, T	20	255.500	258.000	259.100	258.700	257.237	254.409	255.471	256.433	258.695	260.010	260.043	259.559	260.984	-2.500	-1,0	-5.500	-2,1			
		21	0	0	0	0	32	35	36	37	38	41	41	40	36	0		0				
<b>Insgesamt</b>		22	7.079.200	7.117.000	7.101.500	7.081.300	7.039.004	6.953.199	6.974.006	6.982.361	7.004.985	7.054.675	7.054.213	7.052.686	7.078.192	-37.800	-0,5	1.000	0,0			
<b>darunter (nach Sektoren)</b>																						
Land-, Forstwirtschaft und Fischerei	A	23	30.100	32.800	33.700	34.600	34.631	34.275	34.637	34.754	33.828	32.424	31.163	30.176	29.618	-2.700	-8,2	500	1,6			
Produzierendes Gewerbe	B bis F	24	1.837.500	1.849.300	1.852.800	1.854.800	1.851.188	1.832.831	1.843.107	1.847.025	1.854.643	1.864.456	1.864.985	1.866.688	1.873.473	-11.800	-0,6	-36.000	-1,9			
Dienstleistungsbereiche	G bis U	25	5.211.600	5.234.900	5.215.000	5.191.900	5.153.153	5.086.058	5.096.226	5.100.545	5.116.476	5.157.754	5.158.024	5.155.782	5.175.065	-23.300	-0,4	36.500	0,7			

© Statistik der Bundesagentur für Arbeit

1) Den ausführlichen Text zu den Wirtschaftsabschnitten finden Sie in der Anlage (Text WZ 2008)

2) Siehe hierzu die weiteren methodischen Hinweise – Punkt d – Arbeitnehmerüberlassung.

### 1.2.9 Sozialversicherungspflichtig Beschäftigte nach Wirtschaftszweigen WZ 2008

Hessen (Arbeitsort)

Wirtschaftsabschnitte (WZ 2008) <sup>1)3)</sup>			auf 6-Monatswert hochgerechneter/gerundeter ...				6-Monatswert										Vergleich 2-Monatswert (Sp. 1)						
			2-Monatswert	3-Monatswert																zum Vormonat		zum Vorjahr	
				2020				2020												2019	abs.	in %	abs.
			Dezember	November	Oktober	September	August	Juli	Juni	Mai	April	März	Februar	Januar	Dezember	14	15	16	17				
1	2	3	4	5	6	7	8	9	10	11	12	13											
Land-, Forstwirtschaft und Fischerei	A	1	8.900	9.400	9.600	9.800	9.579	9.386	9.519	9.526	9.388	9.087	8.853	8.639	8.717	-500	-5,3	200	2,1				
Bergbau, Energie- u. Wasserversorg., Entsorgungswirtschaft	B, D, E	2	41.900	42.000	41.900	41.900	42.227	41.939	42.016	42.006	42.047	41.961	41.856	41.829	41.488	-100	-0,2	400	1,0				
Verarbeitendes Gewerbe <sup>3)</sup>	C	3	441.100	443.700	445.300	446.300	445.043	443.043	444.583	445.962	447.590	450.570	451.445	452.586	456.684	-2.600	-0,6	-15.600	-3,4				
dav. Herst. v. überw. häuslich konsumierten Gütern	10-15, 18, 21, 31	4	97.300	98.600	98.900	98.900	98.507	97.806	97.708	97.665	97.877	98.255	98.252	98.513	98.055	-1.300	-1,3	-800	-0,8				
Metall- und Elektroindustrie sowie Stahlindustrie <sup>3)</sup>	24-30, 32, 33	5	258.000	258.900	260.300	261.200	260.509	259.560	261.003	262.150	263.295	265.478	266.320	267.368	271.316	-900	-0,3	-13.300	-4,9				
Herst. v. Vorleistungsgütern, insb. v. chem. Erzeugn- u Kunststoffwaren	16, 17, 19, 20, 22, 23	6	85.800	86.200	86.100	86.200	86.027	85.677	85.872	86.147	86.418	86.837	86.873	86.705	87.313	-400	-0,5	-1.500	-1,7				
Baugewerbe	F	7	137.500	141.100	141.500	141.200	139.946	137.404	136.918	136.082	135.999	136.330	134.849	134.373	134.128	-3.600	-2,6	3.400	2,5				
Handel, Instandhaltung, Rep. von Kfz	G	8	354.600	355.800	356.000	355.400	353.977	349.892	351.238	351.722	352.880	355.761	355.568	355.865	358.305	-1.200	-0,3	-3.700	-1,0				
Verkehr und Lagerei	H	9	193.300	194.700	193.500	193.200	192.595	191.479	191.655	191.597	192.657	194.158	193.960	193.947	192.183	-1.400	-0,7	1.100	0,6				
Gastgewerbe	I	10	77.600	79.000	81.400	82.100	82.059	81.611	82.030	82.143	83.364	86.762	87.865	87.218	88.347	-1.400	-1,8	-10.700	-12,2				
Information und Kommunikation	J	11	108.100	108.200	108.000	107.900	107.508	107.153	106.841	106.837	106.831	107.287	106.781	106.478	106.467	-100	-0,1	1.600	1,5				
Erbr. von Finanz- u. Versicherungsdienstl.	K	12	144.900	145.000	144.300	143.900	143.615	141.760	141.997	141.962	142.019	142.447	142.321	142.144	142.659	-100	-0,1	2.200	1,6				
Immobilien, freiberufl., wissenschaftl. u. techn. Dienstleistungen	L, M	13	249.000	249.400	247.600	246.300	245.436	244.037	244.610	245.007	245.784	246.833	245.968	245.074	246.275	-400	-0,2	2.700	1,1				
sonstige wirtschaftliche Dienstleistungen <sup>3)</sup>	N ohne ANÜ	14	142.600	144.200	144.700	144.600	143.811	142.981	143.214	143.525	144.328	147.289	148.367	147.449	148.203	-1.600	-1,1	-5.600	-3,8				
Arbeitnehmerüberlassung <sup>2)</sup>	782, 783	15	46.000	47.900	45.700	44.700	43.776	43.275	42.992	42.719	44.216	46.713	47.279	48.143	49.024	-1.900	-4,0	-3.000	-6,2				
öffentl. Verw., Verteidigung, Soz.-vers., Ext.Orga.	O, U	16	153.600	153.300	152.900	152.100	151.084	148.640	148.908	148.814	148.816	148.941	148.628	148.294	149.217	300	0,2	4.400	2,9				
Erziehung und Unterricht	P	17	104.700	104.400	103.300	103.300	101.992	99.285	101.176	101.203	101.495	102.312	102.814	102.364	103.099	300	0,3	1.600	1,6				
Gesundheitswesen	86	18	183.000	183.100	182.500	180.500	179.531	177.137	177.768	178.176	178.715	179.455	179.447	179.463	178.987	-100	-0,1	4.000	2,2				
Heime und Sozialwesen	87,88	19	172.800	172.800	172.400	171.200	169.076	167.076	168.269	168.400	168.714	169.369	169.262	169.306	169.208	0	0,0	3.600	2,1				
sonst. Dienstleistungen, private Haushalte nicht Zugeordnete	R, S, T	20	90.500	91.000	91.200	90.800	89.996	89.208	89.777	89.752	90.267	91.346	91.490	91.460	91.525	-500	-0,5	-1.000	-1,1				
		21	0	0	0	0	24	24	24	22	21	20	21	18	0	0	0	0					
<b>Insgesamt</b>		22	2.650.100	2.665.000	2.661.800	2.655.200	2.641.275	2.615.330	2.623.535	2.625.455	2.635.131	2.656.641	2.656.774	2.654.653	2.664.534	-14.900	-0,6	-14.400	-0,5				
<b>darunter (nach Sektoren)</b>																							
Land-, Forstwirtschaft und Fischerei	A	23	8.900	9.400	9.600	9.800	9.579	9.386	9.519	9.526	9.388	9.087	8.853	8.639	8.717	-500	-5,3	200	2,1				
Produzierendes Gewerbe	B bis F	24	620.500	626.800	628.700	629.400	627.216	622.386	623.517	624.050	625.636	628.861	628.150	628.788	632.300	-6.300	-1,0	-11.800	-1,9				
Dienstleistungsbereiche	G bis U	25	2.020.700	2.028.800	2.023.500	2.016.000	2.004.456	1.983.534	1.990.475	1.991.857	2.000.086	2.018.673	2.019.750	2.017.205	2.023.499	-8.100	-0,4	-2.800	-0,1				

© Statistik der Bundesagentur für Arbeit

1) Den ausführlichen Text zu den Wirtschaftsabschnitten finden Sie in der Anlage (Text WZ 2008)

2) Siehe hierzu die weiteren methodischen Hinweise – Punkt d – Arbeitnehmerüberlassung.

3) In Einzelfällen kann es zu größeren räumlichen oder wirtschaftsfachlichen Verschiebungen von Beschäftigten kommen, die auf Meldungen eines einzelnen Betriebes zurückzuführen sind (z.B. räumliche oder wirtschaftsfachliche Ummeldung). Bei diesen Meldungen kann es sich je nach Sachverhalt um wirkliche Änderungen des Beschäftigungsorts oder der wirtschaftlichen Betätigung des Betriebs handeln, jedoch auch um Fehlmeldungen oder deren Korrektur.

### 1.2.10 Sozialversicherungspflichtig Beschäftigte nach Wirtschaftszweigen WZ 2008

Rheinland-Pfalz (Arbeitsort)

Wirtschaftsabschnitte (WZ 2008) <sup>1)</sup>		auf 6-Monatswert hochgerechneter/gerundeter ...				6-Monatswert										Vergleich 2-Monatswert (Sp. 1)						
		2-Monatswert	3-Monatswert			2020													zum Vormonat		zum Vorjahr	
						2020												2019	abs.	in %	abs.	in %
		Dezember	November	Oktober	September	August	Juli	Juni	Mai	April	März	Februar	Januar	Dezember	14	15	16	17				
	1	2	3	4	5	6	7	8	9	10	11	12	13									
Land-, Forstwirtschaft und Fischerei	A	1	11.500	13.000	13.500	14.700	13.080	12.803	14.111	14.210	12.988	12.932	13.518	12.595	11.287	-1.500	-11,5	200	1,9			
Bergbau, Energie- u. Wasserversorg., Entsorgungswirtschaft	B, D, E	2	24.500	24.600	24.600	24.600	24.554	24.247	24.180	24.142	24.190	24.355	24.284	24.268	24.399	-100	-0,4	100	0,4			
Verarbeitendes Gewerbe	C	3	315.900	317.300	317.800	318.800	317.670	315.714	317.301	318.359	319.712	321.645	322.287	323.103	324.366	-1.400	-0,4	-8.500	-2,6			
dav. Herst. v. überw. häuslich konsumierten Gütern	10-15, 18, 21, 31	4	57.800	58.200	58.400	58.700	58.175	57.636	58.021	58.214	58.451	58.991	59.260	59.212	59.224	-400	-0,7	-1.400	-2,4			
Metall- und Elektroindustrie sowie Stahlindustrie	24-30, 32, 33	5	154.300	154.800	155.100	155.700	155.962	154.830	155.555	156.187	157.071	158.247	158.567	159.193	159.978	-500	-0,3	-5.700	-3,5			
Herst. v. Vorleistungsgütern, insb. v. chem. Erzeugn- u Kunststoffwaren	16, 17, 19, 20, 22, 23	6	103.800	104.300	104.300	104.400	103.533	103.248	103.725	103.958	104.190	104.407	104.460	104.698	105.164	-500	-0,5	-1.400	-1,3			
Baugewerbe	F	7	95.700	97.500	97.800	97.600	96.871	94.275	94.080	93.731	93.734	93.946	92.913	92.821	93.051	-1.800	-1,8	2.600	2,8			
Handel, Instandhaltung, Rep. von Kfz	G	8	205.500	206.500	206.000	205.200	204.348	201.088	201.938	202.155	202.573	203.676	203.304	203.520	204.895	-1.000	-0,5	600	0,3			
Verkehr und Lagerei	H	9	72.900	73.200	72.600	71.700	71.146	70.543	70.582	70.652	70.909	71.402	71.422	71.486	72.330	-300	-0,4	600	0,8			
Gastgewerbe	I	10	41.500	42.700	44.700	45.300	44.935	44.127	43.611	42.778	42.720	44.324	44.319	43.934	45.646	-1.200	-2,8	-4.100	-9,1			
Information und Kommunikation	J	11	35.100	35.100	35.100	34.900	34.593	34.292	34.331	34.332	34.433	34.858	34.880	34.845	34.807	0	0,0	300	0,8			
Erbr. von Finanz- u. Versicherungsdienstl.	K	12	36.900	37.000	36.900	36.900	36.981	36.241	36.433	36.474	36.535	36.680	36.644	36.672	36.818	-100	-0,3	100	0,2			
Immobilien, freiberufl., wissenschaftl. u. techn. Dienstleistungen	L, M	13	78.200	78.300	78.100	78.100	77.688	76.580	76.733	76.669	76.981	77.115	76.962	76.727	77.218	-100	-0,1	1.000	1,3			
sonstige wirtschaftliche Dienstleistungen	N ohne ANÜ	14	49.300	50.000	49.800	49.700	49.189	48.619	48.518	48.255	48.367	48.868	48.580	48.260	48.131	-700	-1,4	1.200	2,4			
Arbeitnehmerüberlassung <sup>2)</sup>	782, 783	15	28.600	30.000	28.900	27.900	27.032	26.737	26.518	26.102	26.717	27.927	28.158	28.319	28.389	-1.400	-4,7	200	0,7			
öffentl. Verw., Verteidigung, Soz.-vers., Ext.Orga.	O, U	16	98.300	98.400	97.900	97.600	97.098	95.803	95.994	95.994	95.929	95.969	95.756	95.742	96.153	-100	-0,1	2.100	2,2			
Erziehung und Unterricht	P	17	64.200	64.300	63.500	63.000	62.186	60.635	61.789	61.883	61.993	62.533	62.676	62.743	63.195	-100	-0,2	1.000	1,6			
Gesundheitswesen	86	18	122.700	122.900	122.700	121.900	121.746	119.879	120.036	120.312	120.756	121.192	121.295	121.414	121.719	-200	-0,2	1.000	0,8			
Heime und Sozialwesen	87,88	19	112.800	112.900	112.500	111.900	111.012	109.331	110.001	110.180	110.522	110.624	110.648	110.602	110.823	-100	-0,1	2.000	1,8			
sonst. Dienstleistungen, private Haushalte nicht Zugeordnete	R, S, T	20	52.400	52.700	53.100	53.100	52.997	52.322	52.541	52.577	52.747	53.393	53.312	53.310	53.412	-300	-0,6	-1.000	-1,9			
		21	0	0	0	0	11	9	10	10	9	10	12	12	11	0		0				
<b>Insgesamt</b>		22	1.446.000	1.456.400	1.455.500	1.452.900	1.443.137	1.423.245	1.428.707	1.428.815	1.431.815	1.441.449	1.440.970	1.440.373	1.446.650	-10.400	-0,7	-700	0,0			
<b>darunter (nach Sektoren)</b>																						
Land-, Forstwirtschaft und Fischerei	A	23	11.500	13.000	13.500	14.700	13.080	12.803	14.111	14.210	12.988	12.932	13.518	12.595	11.287	-1.500	-11,5	200	1,9			
Produzierendes Gewerbe	B bis F	24	436.100	439.400	440.200	441.000	439.095	434.236	435.561	436.232	437.636	439.946	439.484	440.192	441.816	-3.300	-0,8	-5.700	-1,3			
Dienstleistungsbereiche	G bis U	25	998.400	1.004.000	1.001.800	997.200	990.951	976.197	979.025	978.363	981.182	988.561	987.956	987.574	993.536	-5.600	-0,6	4.900	0,5			

© Statistik der Bundesagentur für Arbeit

1) Den ausführlichen Text zu den Wirtschaftsabschnitten finden Sie in der Anlage (Text WZ 2008)

2) Siehe hierzu die weiteren methodischen Hinweise – Punkt d – Arbeitnehmerüberlassung.

### 1.2.11 Sozialversicherungspflichtig Beschäftigte nach Wirtschaftszweigen WZ 2008

Baden-Württemberg (Arbeitsort)

Wirtschaftsabschnitte (WZ 2008) <sup>1)</sup>		auf 6-Monatswert hochgerechneter/gerundeter ...				6-Monatswert										Vergleich 2-Monatswert (Sp. 1)						
		2-Monatswert	3-Monatswert			2020													zum Vormonat		zum Vorjahr	
						2020				2020										2019	abs.	in %
		Dezember	November	Oktober	September	August	Juli	Juni	Mai	April	März	Februar	Januar	Dezember	14	15	16	17				
1	2	3	4	5	6	7	8	9	10	11	12	13										
Land-, Forstwirtschaft und Fischerei	A	1	17.900	19.600	20.600	21.600	20.698	20.335	21.351	21.360	20.705	19.559	18.655	17.883	16.363	-1.700	-8,7	1.500	9,4			
Bergbau, Energie- u. Wasserversorg., Entsorgungswirtschaft	B, D, E	2	58.800	58.900	58.700	58.700	58.447	58.298	58.222	58.032	58.041	58.035	57.863	57.746	56.986	-100	-0,2	1.800	3,2			
Verarbeitendes Gewerbe	C	3	1.361.300	1.365.900	1.367.900	1.370.100	1.358.963	1.362.250	1.368.964	1.372.860	1.378.632	1.392.244	1.395.321	1.397.696	1.405.192	-4.600	-0,3	-43.900	-3,1			
dav. Herst. v. überw. häuslich konsumierten Gütern	10-15, 18, 21, 31	4	185.800	186.900	186.700	186.700	184.648	184.900	185.512	185.993	186.894	188.098	188.635	188.698	189.745	-1.100	-0,6	-3.900	-2,1			
Metall- und Elektroindustrie sowie Stahlindustrie	24-30, 32, 33	5	1.016.100	1.018.900	1.020.600	1.022.500	1.014.948	1.017.708	1.023.241	1.026.295	1.030.571	1.042.518	1.045.017	1.047.139	1.053.076	-2.800	-0,3	-37.000	-3,5			
Herst. v. Vorleistungsgütern, insb. v. chem. Erzeugn- u Kunststoffwaren	16, 17, 19, 20, 22, 23	6	159.400	160.100	160.600	160.900	159.367	159.642	160.211	160.572	161.167	161.628	161.669	161.859	162.371	-700	-0,4	-3.000	-1,8			
Baugewerbe	F	7	260.500	263.900	264.000	263.500	257.373	257.219	256.814	255.743	255.825	255.591	253.554	252.805	252.841	-3.400	-1,3	7.700	3,0			
Handel, Instandhaltung, Rep. von Kfz	G	8	622.700	624.800	624.800	624.100	615.010	612.028	613.932	614.811	616.919	620.397	618.988	619.478	623.848	-2.100	-0,3	-1.100	-0,2			
Verkehr und Lagerei	H	9	212.000	212.600	212.000	210.800	207.864	208.455	208.457	207.946	209.235	209.630	209.646	209.891	211.059	-600	-0,3	900	0,4			
Gastgewerbe	I	10	121.200	123.800	128.300	129.800	129.238	128.137	127.075	126.177	127.096	131.591	133.195	132.234	134.104	-2.600	-2,1	-12.900	-9,6			
Information und Kommunikation	J	11	183.800	183.800	184.100	183.500	180.888	181.226	180.724	180.565	180.905	181.459	180.737	179.966	180.076	0	0,0	3.700	2,1			
Erbr. von Finanz- u. Versicherungsdienstl.	K	12	129.900	130.200	130.300	130.400	128.548	127.631	128.459	128.697	128.859	129.321	129.431	129.551	130.171	-300	-0,2	-300	-0,2			
Immobilien, freiberufl., wissenschaftl. u. techn. Dienstleistungen	L, M	13	367.400	368.400	368.100	366.700	361.950	362.324	364.344	364.409	363.714	359.808	359.207	359.113	359.483	-1.000	-0,3	7.900	2,2			
sonstige wirtschaftliche Dienstleistungen	N ohne ANÜ	14	157.000	158.800	159.000	158.900	157.871	157.716	157.675	156.948	158.109	159.702	159.214	159.971	160.109	-1.800	-1,1	-3.100	-1,9			
Arbeitnehmerüberlassung <sup>2)</sup>	782, 783	15	80.500	83.900	81.000	79.000	77.361	76.500	75.522	75.329	77.725	82.257	83.222	83.475	82.932	-3.400	-4,1	-2.400	-2,9			
öffentl. Verw., Verteidigung, Soz.-vers., Ext.Orga.	O, U	16	264.600	264.300	263.400	261.900	256.479	255.625	256.100	256.088	256.104	256.177	255.735	255.493	257.065	300	0,1	7.500	2,9			
Erziehung und Unterricht	P	17	157.400	157.300	155.800	154.300	148.125	148.935	152.862	152.756	152.816	153.588	153.624	153.382	154.218	100	0,1	3.200	2,1			
Gesundheitswesen	86	18	349.700	349.800	348.200	344.700	340.501	338.876	339.924	340.150	340.667	341.460	341.256	340.974	341.174	-100	0,0	8.500	2,5			
Heime und Sozialwesen	87,88	19	280.400	280.200	279.000	276.500	270.015	269.882	271.409	271.545	273.863	274.968	275.190	274.991	275.098	200	0,1	5.300	1,9			
sonst. Dienstleistungen, private Haushalte nicht Zugeordnete	R, S, T	20	145.800	146.700	147.400	146.700	144.161	144.183	144.672	144.630	144.183	145.759	145.545	145.474	146.387	-900	-0,6	-600	-0,4			
		21	100	100	100	100	60	57	65	65	64	64	67	65	64	0		0				
<b>Insgesamt</b>		22	4.771.000	4.793.000	4.792.700	4.781.300	4.713.552	4.709.677	4.726.571	4.728.111	4.743.462	4.771.610	4.770.450	4.770.188	4.787.170	-22.000	-0,5	-16.200	-0,3			
<b>darunter (nach Sektoren)</b>																						
Land-, Forstwirtschaft und Fischerei	A	23	17.900	19.600	20.600	21.600	20.698	20.335	21.351	21.360	20.705	19.559	18.655	17.883	16.363	-1.700	-8,7	1.500	9,4			
Produzierendes Gewerbe	B bis F	24	1.680.600	1.688.700	1.690.600	1.692.300	1.674.783	1.677.767	1.684.000	1.686.635	1.692.498	1.705.870	1.706.738	1.708.247	1.715.019	-8.100	-0,5	-34.400	-2,0			
Dienstleistungsbereiche	G bis U	25	3.072.400	3.084.600	3.081.400	3.067.300	3.018.011	3.011.518	3.021.155	3.020.051	3.030.195	3.046.117	3.044.990	3.043.993	3.055.724	-12.200	-0,4	16.700	0,5			

© Statistik der Bundesagentur für Arbeit

1) Den ausführlichen Text zu den Wirtschaftsabschnitten finden Sie in der Anlage (Text WZ 2008)

2) Siehe hierzu die weiteren methodischen Hinweise – Punkt d – Arbeitnehmerüberlassung.

## 1.2.12 Sozialversicherungspflichtig Beschäftigte nach Wirtschaftszweigen WZ 2008

Bayern (Arbeitsort)

Wirtschaftsabschnitte (WZ 2008) <sup>1)</sup>			auf 6-Monatswert hochgerechneter/gerundeter ...				6-Monatswert										Vergleich 2-Monatswert (Sp. 1)						
			2-Monatswert	3-Monatswert			2020													zum Vormonat		zum Vorjahr	
							2020				2020												2019
			Dezember	November	Oktober	September	August	Juli	Juni	Mai	April	März	Februar	Januar	Dezember	14	15	16	17				
1	2	3	4	5	6	7	8	9	10	11	12	13											
Land-, Forstwirtschaft und Fischerei	A	1	28.200	30.200	31.800	33.400	33.365	33.105	33.397	33.344	32.766	30.866	28.363	27.512	27.806	-2.000	-6,6	400	1,4				
Bergbau, Energie- u. Wasserversorg., Entsorgungswirtschaft	B, D, E	2	78.800	79.500	79.200	81.700	86.879	86.600	86.393	86.152	85.997	85.940	85.401	85.103	76.927	-700	-0,9	1.900	2,4				
Verarbeitendes Gewerbe	C	3	1.402.700	1.410.600	1.411.900	1.412.900	1.400.241	1.404.061	1.411.065	1.414.787	1.421.071	1.427.979	1.428.754	1.430.917	1.445.221	-7.900	-0,6	-42.500	-2,9				
dav. Herst. v. überw. häuslich konsumierten Gütern	10-15, 18, 21, 31	4	234.900	236.300	236.800	236.500	233.666	234.032	234.453	234.594	235.687	237.664	238.074	238.083	237.440	-1.400	-0,6	-2.500	-1,1				
Metall- und Elektroindustrie sowie Stahlindustrie	24-30, 32, 33	5	943.000	946.900	947.600	948.700	940.828	943.797	949.148	952.101	956.331	961.050	962.719	964.660	978.668	-3.900	-0,4	-35.700	-3,6				
Herst. v. Vorleistungsgütern, insb. v. chem. Erzeugn- u Kunststoffwaren	16, 17, 19, 20, 22, 23	6	224.800	227.400	227.500	227.700	225.747	226.232	227.464	228.092	229.053	229.265	227.961	228.174	229.113	-2.600	-1,1	-4.300	-1,9				
Baugewerbe	F	7	335.500	349.500	350.300	349.800	340.741	340.307	339.674	337.833	336.053	332.661	323.202	320.750	324.368	-14.000	-4,0	11.100	3,4				
Handel, Instandhaltung, Rep. von Kfz	G	8	766.900	770.500	769.500	767.700	756.427	753.909	757.373	758.056	761.579	767.626	766.957	767.996	770.839	-3.600	-0,5	-3.900	-0,5				
Verkehr und Lagerei	H	9	278.200	280.000	278.600	277.400	273.585	273.480	273.372	272.828	272.178	273.911	273.204	272.986	273.471	-1.800	-0,6	4.700	1,7				
Gastgewerbe	I	10	174.400	179.000	187.400	190.100	189.091	187.661	185.744	182.793	183.441	190.488	194.922	193.436	196.443	-4.600	-2,6	-22.000	-11,2				
Information und Kommunikation	J	11	240.200	241.600	240.100	239.300	237.373	236.357	236.189	235.237	235.623	235.843	235.063	234.216	233.754	-1.400	-0,6	6.400	2,8				
Erbr. von Finanz- u. Versicherungsdienstl.	K	12	180.500	181.400	180.800	180.700	178.546	178.194	178.837	179.471	179.973	180.576	180.675	181.042	181.924	-900	-0,5	-1.400	-0,8				
Immobilien, freiberufl., wissenschaftl. u. techn. Dienstleistungen	L, M	13	469.000	469.200	468.400	466.800	455.384	454.405	455.334	455.285	456.251	457.931	456.774	455.698	457.003	-200	0,0	12.000	2,6				
sonstige wirtschaftliche Dienstleistungen	N ohne ANÜ	14	219.000	223.000	223.700	224.600	222.650	222.073	222.509	222.050	223.005	224.717	223.679	222.962	223.477	-4.000	-1,8	-4.500	-2,0				
Arbeitnehmerüberlassung <sup>2)</sup>	782, 783	15	95.700	100.000	96.100	93.500	92.238	91.562	91.869	91.705	94.828	100.203	102.361	103.555	103.973	-4.300	-4,3	-8.300	-8,0				
öffentl. Verw., Verteidigung, Soz.-vers., Ext.Orga.	O, U	16	283.900	283.800	281.300	279.100	274.296	271.933	272.403	272.557	272.535	271.554	270.772	270.678	270.956	100	0,0	12.900	4,8				
Erziehung und Unterricht	P	17	205.000	204.800	202.700	200.500	193.913	195.609	198.091	197.643	197.648	198.045	198.048	198.298	198.325	200	0,1	6.700	3,4				
Gesundheitswesen	86	18	436.800	437.000	437.700	436.100	424.625	425.208	426.730	426.879	427.839	429.048	428.745	428.297	428.448	-200	0,0	8.400	1,9				
Heime und Sozialwesen	87,88	19	344.900	344.200	343.300	341.500	333.592	333.747	336.073	336.164	336.852	337.922	337.518	337.706	337.656	700	0,2	7.200	2,1				
sonst. Dienstleistungen, private Haushalte nicht Zugeordnete	R, S, T	20	176.100	177.900	179.100	178.600	176.529	176.623	177.056	176.899	177.315	179.317	179.176	178.956	179.416	-1.800	-1,0	-3.300	-1,8				
		21	0	0	0	0	24	118	28	28	29	30	29	30	30	0		0					
<b>Insgesamt</b>		22	5.715.800	5.762.200	5.761.900	5.753.700	5.669.499	5.664.952	5.682.137	5.679.711	5.694.983	5.724.657	5.713.643	5.710.140	5.730.037	-46.400	-0,8	-14.200	-0,2				
<b>darunter (nach Sektoren)</b>																							
Land-, Forstwirtschaft und Fischerei	A	23	28.200	30.200	31.800	33.400	33.365	33.105	33.397	33.344	32.766	30.866	28.363	27.512	27.806	-2.000	-6,6	400	1,4				
Produzierendes Gewerbe	B bis F	24	1.817.000	1.839.600	1.841.400	1.844.400	1.827.861	1.830.968	1.837.132	1.838.772	1.843.121	1.846.580	1.837.357	1.836.770	1.846.516	-22.600	-1,2	-29.500	-1,6				
Dienstleistungsbereiche	G bis U	25	3.870.600	3.892.400	3.888.700	3.875.900	3.808.249	3.800.761	3.811.580	3.807.567	3.819.067	3.847.181	3.847.894	3.845.826	3.855.685	-21.800	-0,6	14.900	0,4				

© Statistik der Bundesagentur für Arbeit

1) Den ausführlichen Text zu den Wirtschaftsabschnitten finden Sie in der Anlage (Text WZ 2008)

2) Siehe hierzu die weiteren methodischen Hinweise – Punkt d – Arbeitnehmerüberlassung.

### 1.2.13 Sozialversicherungspflichtig Beschäftigte nach Wirtschaftszweigen WZ 2008

Saarland (Arbeitsort)

Wirtschaftsabschnitte (WZ 2008) <sup>1)</sup>			auf 6-Monatswert hochgerechneter/gerundeter ...				6-Monatswert										Vergleich 2-Monatswert (Sp. 1)						
			2-Monatswert	3-Monatswert			2020													zum Vormonat		zum Vorjahr	
			2020				2020												2019	abs.	in %	abs.	in %
			Dezember	November	Oktober	September	August	Juli	Juni	Mai	April	März	Februar	Januar	Dezember	14	15	16	17				
			1	2	3	4	5	6	7	8	9	10	11	12	13								
Land-, Forstwirtschaft und Fischerei	A	1	1.000	1.000	1.100	1.100	1.040	1.026	1.035	1.049	1.040	1.020	990	985	991	0	0,0	0	0,9				
Bergbau, Energie- u. Wasserversorg., Entsorgungswirtschaft	B, D, E	2	6.500	6.500	6.500	6.500	6.443	6.359	6.366	6.406	6.434	6.452	6.435	6.437	6.457	0	0,0	0	0,7				
Verarbeitendes Gewerbe	C	3	89.500	89.900	90.000	90.400	90.343	90.241	91.018	91.415	92.215	93.386	93.828	94.162	94.870	-400	-0,4	-5.400	-5,7				
dav. Herst. v. überw. häuslich konsumierten Gütern	10-15, 18, 21, 31	4	11.400	11.500	11.500	11.600	11.675	11.642	11.670	11.699	11.794	11.904	11.892	11.860	11.832	-100	-0,9	-400	-3,7				
Metall- und Elektroindustrie sowie Stahlindustrie	24-30, 32, 33	5	69.300	69.500	69.600	69.800	69.835	69.846	70.515	70.840	71.454	72.448	72.833	73.195	73.824	-200	-0,3	-4.500	-6,1				
Herst. v. Vorleistungsgütern, insb. v. chem. Erzeugn- u Kunststoffwaren	16, 17, 19, 20, 22, 23	6	8.800	8.900	8.900	9.000	8.833	8.753	8.833	8.876	8.967	9.034	9.103	9.107	9.214	-100	-1,1	-400	-4,5				
Baugewerbe	F	7	20.700	21.100	21.200	21.300	21.207	20.639	20.638	20.552	20.451	20.480	20.362	20.351	20.387	-400	-1,9	300	1,5				
Handel, Instandhaltung, Rep. von Kfz	G	8	55.000	55.200	55.200	55.200	55.244	54.181	54.344	54.547	54.831	55.126	55.049	55.133	55.461	-200	-0,4	-500	-0,8				
Verkehr und Lagerei	H	9	16.900	16.900	16.900	16.900	16.827	16.715	16.617	16.692	16.802	17.088	17.137	17.258	17.330	0	0,0	-400	-2,5				
Gastgewerbe	I	10	9.300	9.500	9.800	9.900	9.848	9.748	9.718	9.638	9.857	10.262	10.418	10.356	10.430	-200	-2,1	-1.100	-10,8				
Information und Kommunikation	J	11	10.900	10.900	10.800	10.700	10.732	9.987	9.987	9.977	9.991	9.996	9.965	9.920	9.867	0	0,0	1.000	10,5				
Erbr. von Finanz- u. Versicherungsdienstl.	K	12	11.400	11.500	11.500	11.500	11.517	11.325	11.581	11.610	11.644	11.690	11.724	11.753	11.808	-100	-0,9	-400	-3,5				
Immobilien, freiberufl., wissenschaftl. u. techn. Dienstleistungen	L, M	13	24.000	24.000	23.900	23.900	23.661	23.326	23.235	23.335	23.420	23.468	23.441	23.375	23.430	0	0,0	600	2,4				
sonstige wirtschaftliche Dienstleistungen	N ohne ANÜ	14	17.700	17.700	17.800	17.700	17.759	17.686	17.719	17.644	17.666	17.739	17.417	17.387	17.432	0	0,0	300	1,5				
Arbeitnehmerüberlassung <sup>2)</sup>	782, 783	15	8.400	9.400	9.000	8.700	8.372	8.223	8.166	8.113	8.267	8.917	9.484	9.478	9.216	-1.000	-10,6	-800	-8,9				
öffentl. Verw., Verteidigung, Soz.-vers., Ext.Orga.	O, U	16	25.000	24.900	24.800	24.700	24.536	24.188	24.190	24.158	24.154	24.099	24.022	24.050	24.162	100	0,4	800	3,5				
Erziehung und Unterricht	P	17	14.400	14.400	14.300	14.200	14.053	13.671	13.906	13.894	13.913	13.986	13.998	14.072	14.173	0	0,0	200	1,6				
Gesundheitswesen	86	18	34.600	34.700	34.700	34.200	34.262	34.072	34.144	34.275	34.357	34.368	34.361	34.365	34.363	-100	-0,3	200	0,7				
Heime und Sozialwesen	87,88	19	31.300	31.300	31.100	30.800	30.384	29.895	30.524	30.504	30.646	30.763	30.762	30.823	30.908	0	0,0	400	1,3				
sonst. Dienstleistungen, private Haushalte nicht Zugeordnete	R, S, T	20	12.700	12.700	13.100	12.900	12.528	12.649	12.457	12.309	12.267	12.328	12.447	12.285	12.244	0	0,0	500	3,7				
		21	0	0	0	0	5	5	5	5	8	7	5	5	5	0	0,0	0					
<b>Insgesamt</b>		22	389.300	391.600	391.700	390.600	388.761	383.936	385.650	386.123	387.963	391.175	391.845	392.195	393.534	-2.300	-0,6	-4.200	-1,1				
<b>darunter (nach Sektoren)</b>																							
Land-, Forstwirtschaft und Fischerei	A	23	1.000	1.000	1.100	1.100	1.040	1.026	1.035	1.049	1.040	1.020	990	985	991	0	0,0	0	0,9				
Produzierendes Gewerbe	B bis F	24	116.700	117.500	117.700	118.200	117.993	117.239	118.022	118.373	119.100	120.318	120.625	120.950	121.714	-800	-0,7	-5.000	-4,1				
Dienstleistungsbereiche	G bis U	25	271.600	273.100	272.900	271.300	269.723	265.666	266.588	266.696	267.815	269.830	270.225	270.255	270.824	-1.500	-0,5	800	0,3				

© Statistik der Bundesagentur für Arbeit

1) Den ausführlichen Text zu den Wirtschaftsabschnitten finden Sie in der Anlage (Text WZ 2008)

2) Siehe hierzu die weiteren methodischen Hinweise – Punkt d – Arbeitnehmerüberlassung.

### 1.2.14 Sozialversicherungspflichtig Beschäftigte nach Wirtschaftszweigen WZ 2008

Berlin (Arbeitsort)

Wirtschaftsabschnitte (WZ 2008) <sup>1)</sup>			auf 6-Monatswert hochgerechneter/gerundeter ...				6-Monatswert										Vergleich 2-Monatswert (Sp. 1)					
			2-Monatswert	3-Monatswert			2020												zum Vormonat		zum Vorjahr	
							2020				2020								2019	abs.	in %	abs.
			Dezember	November	Oktober	September	August	Juli	Juni	Mai	April	März	Februar	Januar	Dezember	14	15	16	17			
	1	2	3	4	5	6	7	8	9	10	11	12	13									
Land-, Forstwirtschaft und Fischerei	A	1	900	900	900	800	791	784	781	782	762	738	707	677	677	0	0,0	200	32,9			
Bergbau, Energie- u. Wasserversorg., Entsorgungswirtschaft	B, D, E	2	23.600	23.600	23.600	23.400	23.162	23.060	23.010	23.031	23.029	28.886	28.813	28.786	22.970	0	0,0	600	2,7			
Verarbeitendes Gewerbe	C	3	108.500	108.900	108.900	109.300	108.715	108.681	109.684	109.968	110.316	105.330	105.334	105.418	112.077	-400	-0,4	-3.600	-3,2			
dav. Herst. v. überw. häuslich konsumierten Gütern	10-15, 18, 21, 31	4	29.600	29.700	29.800	30.000	29.840	29.730	29.845	29.855	29.858	30.220	30.294	30.284	30.702	-100	-0,3	-1.100	-3,6			
Metall- und Elektroindustrie sowie Stahlindustrie	24-30, 32, 33	5	66.600	66.900	66.800	67.000	66.719	66.814	67.281	67.583	67.919	62.501	62.618	62.731	69.009	-300	-0,4	-2.400	-3,5			
Herst. v. Vorleistungsgütern, insb. v. chem. Erzeugn- u Kunststoffwaren	16, 17, 19, 20, 22, 23	6	12.300	12.300	12.300	12.300	12.156	12.137	12.558	12.530	12.539	12.609	12.422	12.403	12.366	0	0,0	-100	-0,5			
Baugewerbe	F	7	71.100	72.700	72.600	72.700	71.297	71.025	70.869	70.371	70.627	70.878	70.153	69.684	69.742	-1.600	-2,2	1.400	1,9			
Handel, Instandhaltung, Rep. von Kfz	G	8	177.300	178.900	177.300	176.900	175.353	174.261	174.073	174.033	174.638	176.890	176.583	176.638	177.997	-1.600	-0,9	-700	-0,4			
Verkehr und Lagerei	H	9	74.600	74.800	76.000	75.400	74.757	74.193	74.240	73.946	73.658	75.131	76.006	75.473	75.496	-200	-0,3	-900	-1,2			
Gastgewerbe	I	10	67.400	68.800	71.400	72.300	72.235	71.491	71.659	71.545	72.593	77.123	79.691	79.183	79.836	-1.400	-2,0	-12.400	-15,6			
Information und Kommunikation	J	11	120.300	121.400	120.100	120.800	118.882	117.825	117.648	116.435	116.921	117.408	116.600	116.194	114.518	-1.100	-0,9	5.800	5,0			
Erbr. von Finanz- u. Versicherungsdienstl.	K	12	41.400	41.300	41.100	40.900	40.706	40.023	40.020	39.506	39.730	39.782	39.645	39.481	39.607	100	0,2	1.800	4,5			
Immobilien, freiberufl., wissenschaftl. u. techn. Dienstleistungen	L, M	13	187.700	187.000	186.400	185.700	185.117	184.308	184.052	184.002	184.413	186.074	185.594	184.626	184.552	700	0,4	3.100	1,7			
sonstige wirtschaftliche Dienstleistungen	N ohne ANÜ	14	121.600	122.800	122.900	123.100	122.375	123.419	123.460	123.475	124.514	126.554	126.897	127.068	127.472	-1.200	-1,0	-5.900	-4,6			
Arbeitnehmerüberlassung <sup>2)</sup>	782, 783	15	29.500	30.400	29.400	29.100	28.408	28.185	28.133	28.273	29.395	30.788	31.313	31.491	32.274	-900	-3,0	-2.800	-8,6			
öffentl. Verw., Verteidigung, Soz.-vers., Ext.Orga.	O, U	16	96.000	95.400	94.500	92.600	91.649	90.548	90.609	90.616	90.630	90.514	90.622	90.270	90.477	600	0,6	5.500	6,1			
Erziehung und Unterricht	P	17	113.800	113.900	113.300	112.300	110.818	109.158	109.281	109.414	109.395	110.025	109.852	109.030	109.042	-100	-0,1	4.800	4,4			
Gesundheitswesen	86	18	117.600	117.400	116.900	115.800	114.937	114.073	114.311	114.248	114.323	114.343	114.089	113.581	113.816	200	0,2	3.800	3,3			
Heime und Sozialwesen	87,88	19	121.800	121.700	121.800	120.800	119.142	119.316	119.723	119.818	120.049	120.132	119.612	119.528	119.567	100	0,1	2.200	1,9			
sonst. Dienstleistungen, private Haushalte nicht Zugeordnete	R, S, T	20	89.400	89.300	89.300	88.600	87.784	87.399	87.728	87.603	87.962	89.148	89.239	88.610	88.614	100	0,1	800	0,9			
		21	0	0	0	0	6	6	4	5	6	6	6	9	6	0		0				
<b>Insgesamt</b>		22	1.562.500	1.569.200	1.566.400	1.560.500	1.546.134	1.537.755	1.539.285	1.537.071	1.542.961	1.559.750	1.560.756	1.555.747	1.558.740	-6.700	-0,4	3.800	0,2			
<b>darunter (nach Sektoren)</b>																						
Land-, Forstwirtschaft und Fischerei	A	23	900	900	900	800	791	784	781	782	762	738	707	677	677	0	0,0	200	32,9			
Produzierendes Gewerbe	B bis F	24	203.200	205.200	205.100	205.400	203.174	202.766	203.563	203.370	203.972	205.094	204.300	203.888	204.789	-2.000	-1,0	-1.600	-0,8			
Dienstleistungsbereiche	G bis U	25	1.358.400	1.363.100	1.360.400	1.354.300	1.342.163	1.334.199	1.334.937	1.332.914	1.338.221	1.353.912	1.355.743	1.351.173	1.353.268	-4.700	-0,3	5.100	0,4			

© Statistik der Bundesagentur für Arbeit

1) Den ausführlichen Text zu den Wirtschaftsabschnitten finden Sie in der Anlage (Text WZ 2008)

2) Siehe hierzu die weiteren methodischen Hinweise – Punkt d – Arbeitnehmerüberlassung.

### 1.2.15 Sozialversicherungspflichtig Beschäftigte nach Wirtschaftszweigen WZ 2008

Brandenburg (Arbeitsort)

Wirtschaftsabschnitte (WZ 2008) <sup>1)</sup>			auf 6-Monatswert hochgerechneter/gerundeter ...				6-Monatswert										Vergleich 2-Monatswert (Sp. 1)						
			2-Monatswert		3-Monatswert															zum Vormonat		zum Vorjahr	
			2020				2020																
			Dezember	November	Oktober	September	August	Juli	Juni	Mai	April	März	Februar	Januar	Dezember	abs.	in %	abs.	in %				
1	2	3	4	5	6	7	8	9	10	11	12	13	14	15	16	17							
Land-, Forstwirtschaft und Fischerei	A	1	17.100	17.800	18.200	18.400	18.669	18.747	19.261	18.866	18.807	18.307	17.779	17.668	18.080	-700	-3,9	-1.000	-5,4				
Bergbau, Energie- u. Wasserversorg., Entsorgungswirtschaft	B, D, E	2	25.700	25.800	25.800	25.900	25.882	25.569	25.609	25.631	25.705	25.691	25.642	25.684	25.606	-100	-0,4	100	0,4				
Verarbeitendes Gewerbe	C	3	113.500	114.100	114.100	114.300	113.745	113.503	113.706	114.014	114.402	115.111	115.113	115.339	115.890	-600	-0,5	-2.400	-2,1				
dav. Herst. v. überw. häuslich konsumierten Gütern	10-15, 18, 21, 31	4	22.400	22.600	22.600	22.600	22.480	22.584	22.656	22.682	22.878	23.112	23.131	23.113	23.162	-200	-0,9	-800	-3,3				
Metall- und Elektroindustrie sowie Stahlindustrie	24-30, 32, 33	5	61.600	61.800	61.800	61.900	61.730	61.476	61.563	61.806	61.977	62.158	62.177	62.384	62.796	-200	-0,3	-1.200	-1,9				
Herst. v. Vorleistungsgütern, insb. v. chem. Erzeugn- u Kunststoffwaren	16, 17, 19, 20, 22, 23	6	29.500	29.700	29.700	29.800	29.535	29.443	29.487	29.526	29.547	29.841	29.805	29.842	29.932	-200	-0,7	-400	-1,4				
Baugewerbe	F	7	67.700	69.100	69.200	69.100	68.655	67.610	67.551	67.532	67.558	67.731	66.879	66.574	67.122	-1.400	-2,0	600	0,9				
Handel, Instandhaltung, Rep. von Kfz	G	8	110.400	111.100	110.800	110.300	109.780	108.718	108.659	108.813	108.979	109.491	109.237	109.380	110.205	-700	-0,6	200	0,2				
Verkehr und Lagerei	H	9	70.400	70.600	68.700	68.100	66.412	66.084	66.193	66.222	66.197	66.593	66.559	66.815	67.596	-200	-0,3	2.800	4,1				
Gastgewerbe	I	10	28.100	28.800	29.600	29.800	29.618	29.180	28.550	27.981	28.029	28.987	29.323	29.310	30.065	-700	-2,4	-2.000	-6,5				
Information und Kommunikation	J	11	12.600	12.700	12.800	12.900	12.908	12.770	12.548	12.419	12.702	12.807	12.719	12.671	12.641	-100	-0,8	0	-0,3				
Erbr. von Finanz- u. Versicherungsdienstl.	K	12	11.900	11.900	11.900	11.800	11.826	11.670	11.709	11.724	11.743	11.759	11.750	11.782	11.842	0	0,0	100	0,5				
Immobilien, freiberufl., wissenschaftl. u. techn. Dienstleistungen	L, M	13	47.700	47.800	47.600	47.500	47.472	47.279	46.930	46.880	46.996	47.090	46.877	46.694	46.722	-100	-0,2	1.000	2,1				
sonstige wirtschaftliche Dienstleistungen	N ohne ANÜ	14	50.600	51.300	51.300	51.300	51.429	50.824	50.855	50.728	51.505	51.748	51.412	51.542	51.817	-700	-1,4	-1.200	-2,3				
Arbeitnehmerüberlassung <sup>2)</sup>	782, 783	15	14.300	15.100	14.300	13.900	13.674	13.725	13.669	13.614	13.698	14.413	14.453	14.930	15.585	-800	-5,3	-1.300	-8,2				
öffentl. Verw., Verteidigung, Soz.-vers., Ext.Orga.	O, U	16	76.500	76.500	76.200	75.700	75.412	74.605	74.596	74.600	74.450	74.638	74.597	74.556	74.895	0	0,0	1.600	2,1				
Erziehung und Unterricht	P	17	32.200	32.300	32.000	31.800	31.295	30.714	30.786	31.094	30.979	31.150	31.215	31.171	31.246	-100	-0,3	1.000	3,1				
Gesundheitswesen	86	18	66.900	67.000	66.800	65.800	65.472	65.090	65.370	65.474	65.565	65.685	65.650	65.630	65.822	-100	-0,1	1.100	1,6				
Heime und Sozialwesen	87,88	19	83.200	83.300	83.000	82.200	81.064	80.626	80.528	80.869	80.887	81.283	81.200	81.039	81.254	-100	-0,1	1.900	2,4				
sonst. Dienstleistungen, private Haushalte nicht Zugeordnete	R, S, T	20	31.400	31.900	32.400	32.400	32.090	31.863	31.861	31.794	31.894	32.215	31.994	31.912	32.135	-500	-1,6	-700	-2,3				
		21	0	0	0	0	0	0	0	0	0	0	0	0	0	0	0	0	0				
<b>Insgesamt</b>		22	860.200	867.100	864.700	861.200	855.403	848.577	848.381	848.255	850.096	854.699	852.399	852.697	858.523	-6.900	-0,8	1.700	0,2				
<b>darunter (nach Sektoren)</b>																							
Land-, Forstwirtschaft und Fischerei	A	23	17.100	17.800	18.200	18.400	18.669	18.747	19.261	18.866	18.807	18.307	17.779	17.668	18.080	-700	-3,9	-1.000	-5,4				
Produzierendes Gewerbe	B bis F	24	206.900	209.000	209.100	209.300	208.282	206.682	206.866	207.177	207.665	208.533	207.634	207.597	208.618	-2.100	-1,0	-1.700	-0,8				
Dienstleistungsbereiche	G bis U	25	636.200	640.300	637.400	633.500	628.452	623.148	622.254	622.212	623.624	627.859	626.986	627.432	631.825	-4.100	-0,6	4.400	0,7				

© Statistik der Bundesagentur für Arbeit

1) Den ausführlichen Text zu den Wirtschaftsabschnitten finden Sie in der Anlage (Text WZ 2008)

2) Siehe hierzu die weiteren methodischen Hinweise – Punkt d – Arbeitnehmerüberlassung.



### 1.2.16 Sozialversicherungspflichtig Beschäftigte nach Wirtschaftszweigen WZ 2008

Mecklenburg-Vorpommern (Arbeitsort)

Wirtschaftsabschnitte (WZ 2008) <sup>1)</sup>			auf 6-Monatswert hochgerechneter/gerundeter ...				6-Monatswert										Vergleich 2-Monatswert (Sp. 1)						
			2-Monatswert	3-Monatswert			2020													zum Vormonat		zum Vorjahr	
							2020												2019	abs.	in %	abs.	in %
			Dezember	November	Oktober	September	August	Juli	Juni	Mai	April	März	Februar	Januar	Dezember	14	15	16	17				
1	2	3	4	5	6	7	8	9	10	11	12	13											
Land-, Forstwirtschaft und Fischerei	A	1	14.500	15.300	15.600	15.700	15.620	15.405	15.339	15.301	15.305	15.177	14.717	14.519	14.800	-800	-5,2	-300	-2,0				
Bergbau, Energie- u. Wasserversorg., Entsorgungswirtschaft	B, D, E	2	12.200	12.300	12.200	12.200	12.146	12.050	12.033	12.045	12.071	12.095	12.047	12.059	12.074	-100	-0,8	100	1,0				
Verarbeitendes Gewerbe	C	3	69.700	69.800	69.800	69.700	69.213	69.113	69.417	69.581	69.814	70.097	70.136	70.374	70.737	-100	-0,1	-1.000	-1,5				
dav. Herst. v. überw. häuslich konsumierten Gütern	10-15, 18, 21, 31	4	21.300	21.200	21.200	21.000	20.916	20.912	20.950	20.941	21.057	21.169	21.225	21.338	21.542	100	0,5	-200	-1,1				
Metall- und Elektroindustrie sowie Stahlindustrie	24-30, 32, 33	5	38.300	38.500	38.500	38.600	38.274	38.284	38.533	38.685	38.774	38.961	38.987	39.126	39.221	-200	-0,5	-900	-2,3				
Herst. v. Vorleistungsgütern, insb. v. chem. Erzeugn- u Kunststoffwaren	16, 17, 19, 20, 22, 23	6	10.100	10.100	10.100	10.100	10.023	9.917	9.934	9.955	9.983	9.967	9.924	9.910	9.974	0	0,0	100	1,3				
Baugewerbe	F	7	42.600	43.300	43.400	43.500	43.001	42.669	42.688	42.583	42.594	42.718	42.418	42.555	42.977	-700	-1,6	-400	-0,9				
Handel, Instandhaltung, Rep. von Kfz	G	8	72.300	72.600	72.900	72.900	72.610	72.174	72.072	71.834	71.810	72.176	71.943	72.044	72.773	-300	-0,4	-500	-0,6				
Verkehr und Lagerei	H	9	32.200	32.600	32.500	32.400	32.226	32.130	32.156	32.053	32.187	32.356	32.302	32.339	32.571	-400	-1,2	-400	-1,1				
Gastgewerbe	I	10	32.600	34.100	36.300	36.700	36.799	36.235	35.289	33.176	32.606	33.145	32.247	31.906	33.430	-1.500	-4,4	-800	-2,5				
Information und Kommunikation	J	11	8.100	8.100	8.200	8.200	8.067	8.017	8.054	8.076	8.068	8.104	8.074	8.054	8.067	0	0,0	0	0,4				
Erbr. von Finanz- u. Versicherungsdienstl.	K	12	8.000	8.000	8.000	8.000	7.975	7.846	7.860	7.854	7.871	7.867	7.882	7.866	7.861	0	0,0	100	1,8				
Immobilien, freiberufl., wissenschaftl. u. techn. Dienstleistungen	L, M	13	31.300	31.400	31.400	31.400	31.223	30.967	31.000	30.578	30.637	30.757	30.652	30.710	31.090	-100	-0,3	200	0,7				
sonstige wirtschaftliche Dienstleistungen	N ohne ANÜ	14	36.500	36.900	37.200	37.300	37.415	37.389	37.290	36.919	36.887	37.097	36.971	37.134	37.478	-400	-1,1	-1.000	-2,6				
Arbeitnehmerüberlassung <sup>2)</sup>	782, 783	15	7.400	8.000	7.900	8.000	8.055	7.937	7.841	7.692	7.903	8.329	8.387	8.406	8.610	-600	-7,5	-1.200	-14,1				
öffentl. Verw., Verteidigung, Soz.-vers., Ext.Orga.	O, U	16	41.500	41.500	41.400	41.300	40.720	40.536	40.568	40.643	40.487	40.451	40.360	40.293	40.430	0	0,0	1.100	2,6				
Erziehung und Unterricht	P	17	28.800	28.900	28.700	28.700	28.399	28.223	28.200	28.379	28.453	28.618	28.552	28.622	28.712	-100	-0,3	100	0,3				
Gesundheitswesen	86	18	54.100	54.100	53.900	53.900	52.686	52.233	52.288	52.785	52.874	52.987	53.011	53.012	53.048	0	0,0	1.100	2,0				
Heime und Sozialwesen	87,88	19	60.700	60.700	60.600	60.400	59.065	58.736	58.772	59.085	59.228	59.400	59.478	59.486	59.379	0	0,0	1.300	2,2				
sonst. Dienstleistungen, private Haushalte nicht Zugeordnete	R, S, T	20	21.800	22.000	22.200	22.100	21.919	21.783	21.855	21.774	21.842	22.027	22.055	22.015	22.202	-200	-0,9	-400	-1,8				
		21	0	0	0	0	10	10	10	9	7	6	5	5	6	0	0,0	0					
<b>Insgesamt</b>		22	574.300	579.600	582.200	582.400	577.149	573.453	572.732	570.367	570.644	573.407	571.237	571.399	576.245	-5.300	-0,9	-1.900	-0,3				
<b>darunter (nach Sektoren)</b>																							
Land-, Forstwirtschaft und Fischerei	A	23	14.500	15.300	15.600	15.700	15.620	15.405	15.339	15.301	15.305	15.177	14.717	14.519	14.800	-800	-5,2	-300	-2,0				
Produzierendes Gewerbe	B bis F	24	124.500	125.400	125.400	125.400	124.360	123.832	124.138	124.209	124.479	124.910	124.601	124.988	125.788	-900	-0,7	-1.300	-1,0				
Dienstleistungsbereiche	G bis U	25	435.300	438.900	441.200	441.300	437.159	434.206	433.245	430.848	430.853	433.314	431.914	431.887	435.651	-3.600	-0,8	-400	-0,1				

© Statistik der Bundesagentur für Arbeit

1) Den ausführlichen Text zu den Wirtschaftsabschnitten finden Sie in der Anlage (Text WZ 2008)

2) Siehe hierzu die weiteren methodischen Hinweise – Punkt d – Arbeitnehmerüberlassung.

### 1.2.17 Sozialversicherungspflichtig Beschäftigte nach Wirtschaftszweigen WZ 2008

Sachsen (Arbeitsort)

Wirtschaftsabschnitte (WZ 2008) <sup>1)</sup>			auf 6-Monatswert hochgerechneter/gerundeter ...				6-Monatswert										Vergleich 2-Monatswert (Sp. 1)						
			2-Monatswert	3-Monatswert			2020													zum Vormonat		zum Vorjahr	
							2020												2019	abs.	in %	abs.	in %
			Dezember	November	Oktober	September	August	Juli	Juni	Mai	April	März	Februar	Januar	Dezember	14	15	16	17				
1	2	3	4	5	6	7	8	9	10	11	12	13											
Land-, Forstwirtschaft und Fischerei	A	1	18.100	18.700	18.900	19.100	18.966	18.798	18.892	18.897	18.841	18.634	18.202	18.150	18.402	-600	-3,2	-300	-1,6				
Bergbau, Energie- u. Wasserversorg., Entsorgungswirtschaft	B, D, E	2	30.600	30.700	30.600	30.500	31.614	31.297	31.383	31.344	31.357	31.428	31.369	31.449	30.464	-100	-0,3	100	0,4				
Verarbeitendes Gewerbe	C	3	313.000	314.300	314.000	314.600	312.643	311.765	312.942	313.704	314.847	316.097	316.441	317.151	320.042	-1.300	-0,4	-7.000	-2,2				
dav. Herst. v. überw. häuslich konsumierten Gütern	10-15, 18, 21, 31	4	60.600	61.000	60.800	60.800	60.599	60.289	60.478	60.603	60.863	61.228	61.242	61.369	61.769	-400	-0,7	-1.200	-1,9				
Metall- und Elektroindustrie sowie Stahlindustrie	24-30, 32, 33	5	205.200	205.900	205.800	206.400	204.806	204.379	205.188	205.669	206.440	207.106	207.485	207.982	210.034	-700	-0,3	-4.800	-2,3				
Herst. v. Vorleistungsgütern, insb. v. chem. Erzeugn- u Kunststoffwaren	16, 17, 19, 20, 22, 23	6	47.200	47.400	47.400	47.400	47.238	47.097	47.276	47.432	47.544	47.763	47.714	47.800	48.239	-200	-0,4	-1.000	-2,2				
Baugewerbe	F	7	108.400	110.400	110.500	110.800	109.718	108.675	108.583	108.197	107.966	107.915	107.229	107.044	107.954	-2.000	-1,8	400	0,4				
Handel, Instandhaltung, Rep. von Kfz	G	8	194.600	195.300	194.900	194.600	194.047	192.256	192.922	192.988	193.686	194.605	194.694	195.212	196.932	-700	-0,4	-2.300	-1,2				
Verkehr und Lagerei	H	9	95.200	95.900	95.300	94.900	93.093	92.103	92.211	92.179	92.581	92.902	92.480	92.670	92.945	-700	-0,7	2.300	2,4				
Gastgewerbe	I	10	52.100	52.800	54.100	53.900	53.423	52.804	52.811	52.461	52.765	54.142	54.413	54.193	55.395	-700	-1,3	-3.300	-5,9				
Information und Kommunikation	J	11	47.400	47.700	47.600	47.300	46.939	46.571	46.650	46.877	46.649	46.683	46.495	46.552	46.414	-300	-0,6	1.000	2,1				
Erbr. von Finanz- u. Versicherungsdienstl.	K	12	25.400	25.500	25.500	25.400	25.268	25.011	25.103	25.140	25.144	25.276	25.289	25.280	25.408	-100	-0,4	0	0,0				
Immobilien, freiberufl., wissenschaftl. u. techn. Dienstleistungen	L, M	13	108.600	108.800	108.300	107.700	107.190	106.265	106.561	106.446	106.840	107.434	107.265	107.057	107.445	-200	-0,2	1.200	1,1				
sonstige wirtschaftliche Dienstleistungen	N ohne ANÜ	14	82.300	83.000	83.500	83.200	82.828	81.909	81.510	81.222	81.288	82.113	82.111	82.050	82.146	-700	-0,8	200	0,2				
Arbeitnehmerüberlassung <sup>2)</sup>	782, 783	15	38.400	39.800	39.000	38.000	36.691	35.883	35.136	34.799	35.884	37.660	38.211	38.132	38.738	-1.400	-3,5	-300	-0,9				
öffentl. Verw., Verteidigung, Soz.-vers., Ext.Orga.	O, U	16	99.100	99.100	98.800	98.700	98.000	97.314	97.332	97.350	97.321	97.323	97.126	97.525	98.007	0	0,0	1.100	1,1				
Erziehung und Unterricht	P	17	89.400	89.500	89.000	89.100	88.348	87.861	88.370	88.434	88.367	88.469	88.450	88.722	89.193	-100	-0,1	200	0,2				
Gesundheitswesen	86	18	128.600	128.900	128.700	128.400	125.923	125.388	125.632	125.692	126.007	126.366	126.150	125.913	126.301	-300	-0,2	2.300	1,8				
Heime und Sozialwesen	87,88	19	135.100	135.300	135.200	134.800	131.681	131.252	131.628	131.570	131.787	132.006	131.880	131.925	132.103	-200	-0,1	3.000	2,3				
sonst. Dienstleistungen, private Haushalte nicht Zugeordnete	R, S, T	20	61.000	61.400	61.400	61.300	60.831	60.624	60.844	60.815	60.834	61.251	61.263	61.414	61.913	-400	-0,7	-900	-1,5				
		21	0	0	0	0	1	1	1	1	1	2	5	1	2	0		0					
<b>Insgesamt</b>		22	1.627.300	1.637.100	1.635.300	1.632.300	1.617.204	1.605.777	1.608.511	1.608.116	1.612.165	1.620.306	1.619.073	1.620.440	1.629.804	-9.800	-0,6	-2.500	-0,2				
<b>darunter (nach Sektoren)</b>																							
Land-, Forstwirtschaft und Fischerei	A	23	18.100	18.700	18.900	19.100	18.966	18.798	18.892	18.897	18.841	18.634	18.202	18.150	18.402	-600	-3,2	-300	-1,6				
Produzierendes Gewerbe	B bis F	24	452.000	455.400	455.100	455.900	453.975	451.737	452.908	453.245	454.170	455.440	455.039	455.644	458.460	-3.400	-0,7	-6.500	-1,4				
Dienstleistungsbereiche	G bis U	25	1.157.200	1.163.000	1.161.300	1.157.300	1.144.262	1.135.241	1.136.710	1.135.973	1.139.153	1.146.230	1.145.827	1.146.645	1.152.940	-5.800	-0,5	4.300	0,4				

© Statistik der Bundesagentur für Arbeit

1) Den ausführlichen Text zu den Wirtschaftsabschnitten finden Sie in der Anlage (Text WZ 2008)

2) Siehe hierzu die weiteren methodischen Hinweise – Punkt d – Arbeitnehmerüberlassung.

### 1.2.18 Sozialversicherungspflichtig Beschäftigte nach Wirtschaftszweigen WZ 2008

Sachsen-Anhalt (Arbeitsort)

Wirtschaftsabschnitte (WZ 2008) <sup>1)</sup>			auf 6-Monatswert hochgerechneter/gerundeter ...				6-Monatswert										Vergleich 2-Monatswert (Sp. 1)						
			2-Monatswert	3-Monatswert			2020													zum Vormonat		zum Vorjahr	
							2020				2020												2019
			Dezember	November	Oktober	September	August	Juli	Juni	Mai	April	März	Februar	Januar	Dezember	14	15	16	17				
1	2	3	4	5	6	7	8	9	10	11	12	13											
Land-, Forstwirtschaft und Fischerei	A	1	13.700	14.200	14.400	14.600	14.621	14.476	14.461	14.493	14.573	14.403	13.976	13.835	13.966	-500	-3,5	-300	-1,9				
Bergbau, Energie- u. Wasserversorg., Entsorgungswirtschaft	B, D, E	2	24.400	24.500	24.500	24.400	24.494	24.218	24.269	24.321	24.366	24.453	24.420	24.435	24.570	-100	-0,4	-200	-0,7				
Verarbeitendes Gewerbe	C	3	138.500	138.700	138.100	137.800	137.783	136.943	137.523	138.051	138.647	138.981	138.708	138.986	139.934	-200	-0,1	-1.400	-1,0				
dav. Herst. v. überw. häuslich konsumierten Gütern	10-15, 18, 21, 31	4	36.600	36.100	35.700	35.000	35.013	34.849	34.953	35.001	35.240	35.311	34.961	34.994	35.152	500	1,4	1.400	4,1				
Metall- und Elektroindustrie sowie Stahlindustrie	24-30, 32, 33	5	65.600	66.000	65.900	66.200	66.368	65.924	66.262	66.590	66.866	67.093	67.281	67.569	68.099	-400	-0,6	-2.500	-3,7				
Herst. v. Vorleistungsgütern, insb. v. chem. Erzeugn- u Kunststoffwaren	16, 17, 19, 20, 22, 23	6	36.300	36.600	36.500	36.600	36.402	36.170	36.308	36.460	36.541	36.577	36.466	36.423	36.683	-300	-0,8	-400	-1,0				
Baugewerbe	F	7	57.800	59.000	59.100	59.000	58.697	58.089	58.160	57.917	57.940	57.918	57.385	57.245	57.654	-1.200	-2,0	100	0,3				
Handel, Instandhaltung, Rep. von Kfz	G	8	103.400	103.800	103.300	102.700	101.817	100.194	100.529	100.742	100.989	101.691	101.095	101.176	101.838	-400	-0,4	1.600	1,5				
Verkehr und Lagerei	H	9	50.500	50.800	50.800	50.700	50.190	49.864	49.858	49.817	49.966	50.458	50.277	50.242	50.456	-300	-0,6	0	0,1				
Gastgewerbe	I	10	22.300	22.800	23.400	23.300	23.088	22.866	22.702	22.566	22.696	23.483	23.635	23.568	24.031	-500	-2,2	-1.700	-7,2				
Information und Kommunikation	J	11	11.300	11.200	11.200	10.900	10.919	10.822	10.837	10.819	10.825	10.925	10.927	10.921	10.959	100	0,9	300	3,1				
Erbr. von Finanz- u. Versicherungsdienstl.	K	12	11.500	11.500	11.500	11.500	11.537	11.319	11.351	11.382	11.415	11.441	11.439	11.421	11.406	0	0,0	100	0,8				
Immobilien, freiberufl., wissenschaftl. u. techn. Dienstleistungen	L, M	13	37.900	38.100	37.900	37.700	37.597	37.349	37.401	37.395	37.683	37.792	38.113	38.038	38.304	-200	-0,5	-400	-1,1				
sonstige wirtschaftliche Dienstleistungen	N ohne ANÜ	14	46.500	47.000	47.000	47.200	46.986	46.914	47.166	47.075	47.149	47.360	47.202	47.245	48.055	-500	-1,1	-1.600	-3,2				
Arbeitnehmerüberlassung <sup>2)</sup>	782, 783	15	15.500	16.200	15.900	15.700	15.630	15.455	15.246	14.984	15.524	16.502	16.571	16.718	17.149	-700	-4,3	-1.600	-9,6				
öffentl. Verw., Verteidigung, Soz.-vers., Ext.Orga.	O, U	16	62.500	62.500	62.400	62.300	61.862	61.215	61.241	61.131	61.144	61.177	61.106	61.125	61.460	0	0,0	1.000	1,7				
Erziehung und Unterricht	P	17	37.800	37.700	37.700	37.700	37.102	36.581	37.177	37.165	37.205	37.370	37.344	37.394	37.315	100	0,3	500	1,3				
Gesundheitswesen	86	18	66.300	66.400	66.200	66.200	65.021	64.612	64.945	65.061	65.218	65.443	65.401	65.410	65.514	-100	-0,2	800	1,2				
Heime und Sozialwesen	87,88	19	74.100	74.200	74.000	73.800	72.165	72.064	72.062	72.117	72.233	72.459	72.374	72.402	72.842	-100	-0,1	1.300	1,7				
sonst. Dienstleistungen, private Haushalte nicht Zugeordnete	R, S, T	20	25.400	25.600	25.700	25.700	25.427	25.289	25.434	25.379	25.454	25.660	25.658	25.624	25.929	-200	-0,8	-500	-2,0				
		21	0	0	0	0	4	4	4	4	3	4	4	4	5	0	0,0	0	0,0				
<b>Insgesamt</b>		22	799.400	804.200	803.100	801.200	794.940	788.274	790.366	790.419	793.030	797.520	795.635	795.789	801.387	-4.800	-0,6	-2.000	-0,2				
<b>darunter (nach Sektoren)</b>																							
Land-, Forstwirtschaft und Fischerei	A	23	13.700	14.200	14.400	14.600	14.621	14.476	14.461	14.493	14.573	14.403	13.976	13.835	13.966	-500	-3,5	-300	-1,9				
Produzierendes Gewerbe	B bis F	24	220.700	222.200	221.700	221.200	220.974	219.250	219.952	220.289	220.953	221.352	220.513	220.666	222.158	-1.500	-0,7	-1.500	-0,7				
Dienstleistungsbereiche	G bis U	25	565.000	567.800	567.000	565.400	559.341	554.544	555.949	555.633	557.501	561.761	561.142	561.284	565.258	-2.800	-0,5	-300	0,0				

© Statistik der Bundesagentur für Arbeit

1) Den ausführlichen Text zu den Wirtschaftsabschnitten finden Sie in der Anlage (Text WZ 2008)

2) Siehe hierzu die weiteren methodischen Hinweise – Punkt d – Arbeitnehmerüberlassung.

### 1.2.19 Sozialversicherungspflichtig Beschäftigte nach Wirtschaftszweigen WZ 2008

Thüringen (Arbeitsort)

Wirtschaftsabschnitte (WZ 2008) <sup>1)</sup>			auf 6-Monatswert hochgerechneter/gerundeter ...				6-Monatswert										Vergleich 2-Monatswert (Sp. 1)						
			2-Monatswert	3-Monatswert			2020													zum Vormonat		zum Vorjahr	
							2020												2019	abs.	in %	abs.	in %
			Dezember	November	Oktober	September	August	Juli	Juni	Mai	April	März	Februar	Januar	Dezember	14	15	16	17				
1	2	3	4	5	6	7	8	9	10	11	12	13											
Land-, Forstwirtschaft und Fischerei	A	1	12.500	13.100	13.300	13.500	13.452	13.338	13.404	13.385	13.381	13.167	12.738	12.624	12.775	-600	-4,6	-300	-2,2				
Bergbau, Energie- u. Wasserversorg., Entsorgungswirtschaft	B, D, E	2	16.100	16.200	16.200	16.200	15.739	15.602	15.597	15.604	15.663	15.696	15.639	15.604	15.652	-100	-0,6	400	2,9				
Verarbeitendes Gewerbe	C	3	186.900	187.800	188.000	188.700	187.735	187.212	188.068	188.636	189.444	190.662	190.892	191.377	192.798	-900	-0,5	-5.900	-3,1				
dav. Herst. v. überw. häuslich konsumierten Gütern	10-15, 18, 21, 31	4	32.100	32.300	32.200	32.400	32.351	32.188	32.176	32.139	32.199	32.391	32.384	32.426	32.543	-200	-0,6	-400	-1,4				
Metall- und Elektroindustrie sowie Stahlindustrie	24-30, 32, 33	5	115.300	115.800	116.100	116.700	115.901	115.750	116.432	116.941	117.556	118.311	118.629	119.054	120.142	-500	-0,4	-4.800	-4,0				
Herst. v. Vorleistungsgütern, insb. v. chem. Erzeugn- u Kunststoffwaren	16, 17, 19, 20, 22, 23	6	39.500	39.700	39.700	39.600	39.483	39.274	39.460	39.556	39.689	39.960	39.879	39.897	40.113	-200	-0,5	-600	-1,5				
Baugewerbe	F	7	54.300	55.400	55.500	55.500	55.775	55.090	55.092	54.959	55.010	54.941	54.482	54.498	54.431	-1.100	-2,0	-100	-0,2				
Handel, Instandhaltung, Rep. von Kfz	G	8	95.000	95.300	95.300	95.300	94.754	93.625	94.054	94.248	94.588	94.468	94.279	94.436	95.571	-300	-0,3	-600	-0,6				
Verkehr und Lagerei	H	9	40.800	41.100	40.900	40.700	40.422	40.288	40.292	40.288	40.404	40.716	40.675	40.776	40.416	-300	-0,7	400	1,0				
Gastgewerbe	I	10	20.800	21.100	21.700	21.600	21.488	21.237	21.159	21.079	21.185	21.959	22.171	22.129	22.538	-300	-1,4	-1.700	-7,7				
Information und Kommunikation	J	11	15.000	15.000	15.000	15.000	14.929	14.870	14.942	14.960	14.908	14.985	14.933	14.917	14.864	0	0,0	100	0,9				
Erbr. von Finanz- u. Versicherungsdienstl.	K	12	11.400	11.400	11.300	11.400	11.382	11.329	11.392	11.423	11.433	11.484	11.502	11.546	11.604	0	0,0	-200	-1,8				
Immobilien, freiberufl., wissenschaftl. u. techn. Dienstleistungen	L, M	13	40.900	41.000	41.500	41.400	41.020	40.777	40.867	40.988	41.151	41.347	41.232	41.200	42.042	-100	-0,2	-1.100	-2,7				
sonstige wirtschaftliche Dienstleistungen	N ohne ANÜ	14	32.100	32.600	32.500	32.500	32.135	32.053	31.905	31.907	31.995	32.349	32.352	32.450	32.406	-500	-1,5	-300	-0,9				
Arbeitnehmerüberlassung <sup>2)</sup>	782, 783	15	25.900	27.400	26.800	25.900	24.686	23.845	23.154	22.900	23.746	24.739	25.194	25.613	25.866	-1.500	-5,5	0	0,1				
öffentl. Verw., Verteidigung, Soz.-vers., Ext.Orga.	O, U	16	51.700	51.700	51.600	51.400	51.064	50.892	50.841	50.757	50.764	50.780	50.700	50.497	50.794	0	0,0	900	1,8				
Erziehung und Unterricht	P	17	33.600	33.700	33.600	33.400	32.979	32.958	33.335	33.304	33.261	33.413	33.391	33.089	33.033	-100	-0,3	600	1,7				
Gesundheitswesen	86	18	64.700	64.800	64.800	64.700	63.599	63.188	63.446	63.561	63.696	63.906	63.964	63.942	64.048	-100	-0,2	700	1,0				
Heime und Sozialwesen	87,88	19	67.500	67.600	67.000	66.700	65.577	65.364	65.772	65.795	66.008	66.217	66.238	66.073	66.161	-100	-0,1	1.300	2,0				
sonst. Dienstleistungen, private Haushalte nicht Zugeordnete	R, S, T	20	28.500	28.700	28.800	28.800	28.437	28.323	28.488	28.477	28.581	28.774	28.832	28.760	29.183	-200	-0,7	-700	-2,3				
		21	100	100	100	100	82	77	3	3	3	3	3	4	4	0		100					
<b>Insgesamt</b>		22	797.800	804.000	803.900	802.800	795.255	790.068	791.811	792.274	795.221	799.606	799.217	799.535	804.186	-6.200	-0,8	-6.400	-0,8				
<b>darunter (nach Sektoren)</b>																							
Land-, Forstwirtschaft und Fischerei	A	23	12.500	13.100	13.300	13.500	13.452	13.338	13.404	13.385	13.381	13.167	12.738	12.624	12.775	-600	-4,6	-300	-2,2				
Produzierendes Gewerbe	B bis F	24	257.300	259.400	259.700	260.400	259.249	257.904	258.757	259.199	260.117	261.299	261.013	261.479	262.881	-2.100	-0,8	-5.600	-2,1				
Dienstleistungsbereiche	G bis U	25	527.900	531.400	530.800	528.800	522.472	518.749	519.647	519.687	521.720	525.137	525.463	525.428	528.526	-3.500	-0,7	-600	-0,1				

© Statistik der Bundesagentur für Arbeit

1) Den ausführlichen Text zu den Wirtschaftsabschnitten finden Sie in der Anlage (Text WZ 2008)

2) Siehe hierzu die weiteren methodischen Hinweise – Punkt d – Arbeitnehmerüberlassung.

**1.2.20 Sozialversicherungspflichtig Beschäftigte nach Wirtschaftszweigen WZ 2008**

Regionaldirektion Nord (Arbeitsort)

Wirtschaftsabschnitte (WZ 2008) <sup>1)</sup>		auf 6-Monatswert hochgerechneter/gerundeter ...				6-Monatswert										Vergleich 2-Monatswert (Sp. 1)						
		2-Monatswert	3-Monatswert			2020													zum Vormonat		zum Vorjahr	
						2020				2020												2019
		Dezember	November	Oktober	September	August	Juli	Juni	Mai	April	März	Februar	Januar	Dezember	14	15	16	17				
1	2	3	4	5	6	7	8	9	10	11	12	13										
Land-, Forstwirtschaft und Fischerei	A	1	29.100	31.200	32.000	32.100	31.624	31.510	31.229	31.015	31.060	30.619	29.533	28.994	29.278	-2.100	-6,7	-200	-0,6			
Bergbau, Energie- u. Wasserversorg., Entsorgungswirtschaft	B, D, E	2	46.900	47.100	46.800	46.700	47.071	46.521	46.271	46.177	45.742	45.897	45.886	45.901	45.449	-200	-0,4	1.500	3,2			
Verarbeitendes Gewerbe	C	3	323.200	324.300	324.800	324.900	323.734	321.686	322.935	323.397	324.210	325.781	325.713	325.993	327.593	-1.100	-0,3	-4.400	-1,3			
dav. Herst. v. überw. häuslich konsumierten Gütern	10-15, 18, 21, 31	4	76.700	76.900	77.000	76.800	76.289	75.734	75.790	75.660	75.995	76.690	76.897	77.063	77.609	-200	-0,3	-900	-1,2			
Metall- und Elektroindustrie sowie Stahlindustrie	24-30, 32, 33	5	196.100	196.900	197.300	197.500	196.945	195.886	196.730	197.191	197.592	198.442	198.277	198.441	199.328	-800	-0,4	-3.200	-1,6			
Herst. v. Vorleistungsgütern, insb. v. chem. Erzeugn- u Kunststoffwaren	16, 17, 19, 20, 22, 23	6	50.400	50.500	50.500	50.600	50.500	50.066	50.415	50.546	50.623	50.649	50.539	50.489	50.656	-100	-0,2	-300	-0,5			
Baugewerbe	F	7	150.500	152.600	152.600	152.700	150.931	148.553	148.294	147.820	147.930	148.232	147.469	147.363	148.125	-2.100	-1,4	2.400	1,6			
Handel, Instandhaltung, Rep. von Kfz	G	8	392.400	393.400	393.900	393.300	391.580	386.750	387.136	386.814	388.078	391.390	390.727	390.683	393.408	-1.000	-0,3	-1.000	-0,3			
Verkehr und Lagerei	H	9	173.800	175.100	173.700	173.200	172.447	170.976	171.232	171.006	171.532	173.348	173.377	173.316	173.565	-1.300	-0,7	200	0,1			
Gastgewerbe	I	10	107.100	110.200	116.100	117.400	117.412	115.901	114.255	110.632	109.759	113.149	112.234	111.126	114.757	-3.100	-2,8	-7.700	-6,7			
Information und Kommunikation	J	11	95.600	96.200	95.800	95.700	95.200	94.327	94.329	94.017	94.176	94.793	94.497	94.170	93.942	-600	-0,6	1.700	1,8			
Erbr. von Finanz- u. Versicherungsdienstl.	K	12	76.500	76.600	76.800	76.700	76.530	75.619	75.979	76.069	76.163	76.570	76.551	76.501	77.020	-100	-0,1	-500	-0,7			
Immobilien, freiberufl., wissenschaftl. u. techn. Dienstleistungen	L, M	13	227.900	228.200	227.600	226.800	226.415	224.492	225.644	225.683	227.087	228.737	228.196	227.573	228.172	-300	-0,1	-300	-0,1			
sonstige wirtschaftliche Dienstleistungen	N ohne ANÜ	14	148.800	150.200	151.000	151.000	150.264	149.696	149.189	148.271	148.608	150.437	150.984	151.401	151.967	-1.400	-0,9	-3.200	-2,1			
Arbeitnehmerüberlassung <sup>2)</sup>	782, 783	15	44.400	46.600	45.600	45.500	45.199	44.808	44.540	44.227	45.700	47.502	47.928	48.345	48.916	-2.200	-4,7	-4.500	-9,2			
öffentl. Verw., Verteidigung, Soz.-vers., Ext.Orga.	O, U	16	158.300	158.100	157.700	157.900	155.113	152.051	152.269	153.408	153.170	153.175	152.976	152.645	152.936	200	0,1	5.400	3,5			
Erziehung und Unterricht	P	17	105.900	105.900	104.700	104.200	103.322	101.744	102.137	102.834	102.989	103.490	103.268	103.113	103.415	0	0,0	2.500	2,4			
Gesundheitswesen	86	18	210.800	210.900	210.000	208.900	206.142	203.205	203.401	204.366	204.804	204.990	204.848	204.180	204.151	-100	0,0	6.600	3,3			
Heime und Sozialwesen	87,88	19	209.800	209.900	209.600	208.400	205.273	202.920	203.440	204.359	204.831	205.364	205.460	205.371	205.589	-100	0,0	4.200	2,0			
sonst. Dienstleistungen, private Haushalte nicht Zugeordnete	R, S, T	20	100.400	101.200	101.800	101.900	101.207	100.433	100.844	100.806	101.133	102.253	102.576	101.983	102.764	-800	-0,8	-2.400	-2,3			
		21	0	0	0	0	43	42	44	43	39	36	38	38	37	0		0				
<b>Insgesamt</b>		22	2.601.400	2.617.700	2.620.500	2.617.300	2.599.507	2.571.234	2.573.168	2.570.944	2.577.011	2.595.763	2.592.261	2.588.696	2.601.084	-16.300	-0,6	300	0,0			
<b>darunter (nach Sektoren)</b>																						
Land-, Forstwirtschaft und Fischerei	A	23	29.100	31.200	32.000	32.100	31.624	31.510	31.229	31.015	31.060	30.619	29.533	28.994	29.278	-2.100	-6,7	-200	-0,6			
Produzierendes Gewerbe	B bis F	24	520.600	524.000	524.200	524.300	521.736	516.760	517.500	517.394	517.882	519.910	519.068	519.257	521.167	-3.400	-0,6	-600	-0,1			
Dienstleistungsbereiche	G bis U	25	2.051.700	2.062.500	2.064.300	2.060.900	2.046.104	2.022.922	2.024.395	2.022.492	2.028.030	2.045.198	2.043.622	2.040.407	2.050.602	-10.800	-0,5	1.100	0,1			

© Statistik der Bundesagentur für Arbeit

1) Den ausführlichen Text zu den Wirtschaftsabschnitten finden Sie in der Anlage (Text WZ 2008)

2) Siehe hierzu die weiteren methodischen Hinweise – Punkt d – Arbeitnehmerüberlassung.

### 1.2.21 Sozialversicherungspflichtig Beschäftigte nach Wirtschaftszweigen WZ 2008

Regionaldirektion Niedersachsen-Bremen (Arbeitsort)

Wirtschaftsabschnitte (WZ 2008) <sup>1)</sup>			auf 6-Monatswert hochgerechneter/gerundeter ...				6-Monatswert										Vergleich 2-Monatswert (Sp. 1)						
			2-Monatswert	3-Monatswert			2020													zum Vormonat		zum Vorjahr	
							2020												2019	abs.	in %	abs.	in %
			Dezember	November	Oktober	September	August	Juli	Juni	Mai	April	März	Februar	Januar	Dezember	14	15	16	17				
			1	2	3	4	5	6	7	8	9	10	11	12	13								
Land-, Forstwirtschaft und Fischerei	A	1	38.500	40.800	41.900	43.200	41.856	41.302	41.433	41.269	40.924	40.179	38.636	37.742	37.675	-2.300	-5,6	800	2,2				
Bergbau, Energie- u. Wasserversorg., Entsorgungswirtschaft	B, D, E	2	60.600	60.800	60.900	60.900	60.796	60.336	60.349	60.368	60.261	60.205	60.159	60.015	60.022	-200	-0,3	600	1,0				
Verarbeitendes Gewerbe	C	3	681.600	683.900	686.000	686.900	684.853	680.189	683.506	685.269	687.764	691.382	692.204	693.156	696.463	-2.300	-0,3	-14.900	-2,1				
dav. Herst. v. überw. häuslich konsumierten Gütern	10-15, 18, 21, 31	4	141.500	141.600	141.800	141.700	141.129	139.707	140.249	140.336	140.963	141.696	142.299	142.321	142.685	-100	-0,1	-1.200	-0,8				
Metall- und Elektroindustrie sowie Stahlindustrie	24-30, 32, 33	5	425.900	427.600	429.400	430.200	428.870	426.355	428.597	430.078	431.548	433.803	434.070	434.901	437.272	-1.700	-0,4	-11.400	-2,6				
Herst. v. Vorleistungsgütern, insb. v. chem. Erzeugn- u Kunststoffwaren	16, 17, 19, 20, 22, 23	6	114.200	114.700	114.800	115.000	114.854	114.127	114.660	114.855	115.253	115.883	115.835	115.934	116.506	-500	-0,4	-2.300	-2,0				
Baugewerbe	F	7	214.400	217.400	217.800	217.700	215.835	211.002	210.565	209.980	210.124	210.566	209.293	208.706	208.715	-3.000	-1,4	5.700	2,7				
Handel, Instandhaltung, Rep. von Kfz	G	8	476.800	478.300	477.200	476.500	474.910	467.813	469.249	469.767	471.685	474.543	473.538	473.573	476.311	-1.500	-0,3	500	0,1				
Verkehr und Lagerei	H	9	205.600	206.500	206.200	205.200	203.620	202.832	201.986	201.860	202.275	203.375	203.416	203.393	203.687	-900	-0,4	1.900	0,9				
Gastgewerbe	I	10	89.600	91.600	95.400	96.200	96.151	95.100	94.322	93.478	94.205	97.500	97.630	96.607	98.960	-2.000	-2,2	-9.400	-9,5				
Information und Kommunikation	J	11	73.900	74.100	73.600	73.400	72.949	72.856	73.397	73.439	73.518	73.577	73.368	73.156	73.276	-200	-0,3	600	0,9				
Erbr. von Finanz- u. Versicherungsdienstl.	K	12	83.700	83.800	83.700	83.800	83.599	82.442	83.595	83.731	83.877	84.194	84.218	84.290	84.995	-100	-0,1	-1.300	-1,5				
Immobilien, freiberufl., wissenschaftl. u. techn. Dienstleistungen	L, M	13	232.600	233.200	232.200	231.800	230.795	227.464	228.253	228.556	229.561	229.979	229.578	228.982	229.816	-600	-0,3	2.800	1,2				
sonstige wirtschaftliche Dienstleistungen	N ohne ANÜ	14	143.000	145.000	145.400	145.500	144.345	143.076	142.846	142.522	143.130	145.132	144.326	144.259	144.486	-2.000	-1,4	-1.500	-1,0				
Arbeitnehmerüberlassung <sup>2)</sup>	782, 783	15	76.100	79.000	75.900	74.500	72.690	72.500	72.515	72.098	74.015	76.853	77.157	77.740	77.937	-2.900	-3,7	-1.800	-2,4				
öffentl. Verw., Verteidigung, Soz.-vers., Ext.Orga.	O, U	16	203.900	203.800	203.100	202.700	200.947	198.563	199.024	198.860	198.873	198.721	198.189	198.153	198.406	100	0,0	5.500	2,8				
Erziehung und Unterricht	P	17	137.000	136.800	135.800	134.600	131.637	130.825	132.960	132.721	132.852	133.581	133.457	133.530	135.237	200	0,1	1.800	1,3				
Gesundheitswesen	86	18	266.200	266.700	266.100	265.000	263.285	258.995	260.008	260.408	261.104	261.759	261.707	261.375	261.630	-500	-0,2	4.600	1,7				
Heime und Sozialwesen	87,88	19	286.100	285.900	284.700	283.500	279.692	277.001	278.176	277.898	278.483	278.888	278.743	278.629	278.320	200	0,1	7.800	2,8				
sonst. Dienstleistungen, private Haushalte nicht Zugeordnete	R, S, T	20	117.700	118.700	119.300	119.000	118.067	116.673	117.146	116.911	117.240	118.513	118.401	118.098	118.717	-1.000	-0,8	-1.000	-0,9				
		21	0	0	0	0	47	47	45	45	42	44	40	42	77	0		-100					
<b>Insgesamt</b>		22	3.387.300	3.406.300	3.405.200	3.400.400	3.376.074	3.339.016	3.349.375	3.349.180	3.359.933	3.378.991	3.374.060	3.371.446	3.384.730	-19.000	-0,6	2.600	0,1				
<b>darunter (nach Sektoren)</b>																							
Land-, Forstwirtschaft und Fischerei	A	23	38.500	40.800	41.900	43.200	41.856	41.302	41.433	41.269	40.924	40.179	38.636	37.742	37.675	-2.300	-5,6	800	2,2				
Produzierendes Gewerbe	B bis F	24	956.600	962.100	964.700	965.500	961.484	951.527	954.420	955.617	958.149	962.153	961.656	961.877	965.200	-5.500	-0,6	-8.600	-0,9				
Dienstleistungsbereiche	G bis U	25	2.392.200	2.403.400	2.398.600	2.391.700	2.372.687	2.346.140	2.353.477	2.352.249	2.360.818	2.376.615	2.373.728	2.371.785	2.381.778	-11.200	-0,5	10.400	0,4				

© Statistik der Bundesagentur für Arbeit

1) Den ausführlichen Text zu den Wirtschaftsabschnitten finden Sie in der Anlage (Text WZ 2008)

2) Siehe hierzu die weiteren methodischen Hinweise – Punkt d – Arbeitnehmerüberlassung.

### 1.2.22 Sozialversicherungspflichtig Beschäftigte nach Wirtschaftszweigen WZ 2008

Regionaldirektion Nordrhein-Westfalen (Arbeitsort)

Wirtschaftsabschnitte (WZ 2008) <sup>1)</sup>			auf 6-Monatswert hochgerechneter/gerundeter ...				6-Monatswert										Vergleich 2-Monatswert (Sp. 1)						
			2-Monatswert	3-Monatswert			2020													zum Vormonat		zum Vorjahr	
							2020													2019		abs.	in %
			Dezember	November	Oktober	September	August	Juli	Juni	Mai	April	März	Februar	Januar	Dezember	14	15	16	17				
1	2	3	4	5	6	7	8	9	10	11	12	13											
Land-, Forstwirtschaft und Fischerei	A	1	30.100	32.800	33.700	34.600	34.631	34.275	34.637	34.754	33.828	32.424	31.163	30.176	29.618	-2.700	-8,2	500	1,6				
Bergbau, Energie- u. Wasserversorg., Entsorgungswirtschaft	B, D, E	2	132.500	133.000	133.400	137.300	139.226	138.077	138.427	138.347	138.869	139.086	139.174	139.191	133.029	-500	-0,4	-500	-0,4				
Verarbeitendes Gewerbe	C	3	1.341.000	1.347.500	1.350.300	1.349.100	1.345.712	1.337.796	1.348.375	1.352.936	1.359.825	1.367.727	1.369.775	1.372.586	1.386.185	-6.500	-0,5	-45.200	-3,3				
dav. Herst. v. überw. häuslich konsumierten Gütern	10-15, 18, 21, 31	4	235.200	237.400	238.000	237.900	238.248	235.925	237.417	237.833	239.346	241.326	241.789	242.180	242.218	-2.200	-0,9	-7.000	-2,9				
Metall- und Elektroindustrie sowie Stahlindustrie	24-30, 32, 33	5	829.500	832.900	835.000	833.100	830.634	826.450	832.006	835.146	839.260	844.062	845.692	847.904	860.039	-3.400	-0,4	-30.500	-3,6				
Herst. v. Vorleistungsgütern, insb. v. chem. Erzeugn- u Kunststoffwaren	16, 17, 19, 20, 22, 23	6	276.300	277.200	277.300	278.100	276.830	275.421	278.952	279.957	281.219	282.339	282.294	282.502	283.928	-900	-0,3	-7.600	-2,7				
Baugewerbe	F	7	364.000	368.800	369.100	368.400	366.250	356.958	356.305	355.742	355.949	357.643	356.036	354.911	354.259	-4.800	-1,3	9.700	2,7				
Handel, Instandhaltung, Rep. von Kfz	G	8	1.017.400	1.020.100	1.017.100	1.014.600	1.009.779	994.157	996.855	997.551	1.000.524	1.006.643	1.005.286	1.006.188	1.015.689	-2.700	-0,3	1.700	0,2				
Verkehr und Lagerei	H	9	399.300	400.400	398.300	395.800	392.788	390.104	390.545	390.601	391.850	397.200	396.916	397.102	398.316	-1.100	-0,3	1.000	0,2				
Gastgewerbe	I	10	165.900	168.800	173.700	174.900	174.342	172.657	172.815	173.027	174.519	182.014	185.877	184.874	186.602	-2.900	-1,7	-20.700	-11,1				
Information und Kommunikation	J	11	231.000	232.900	233.000	233.300	231.522	229.078	228.863	229.073	229.539	231.022	231.279	231.183	230.790	-1.900	-0,8	200	0,1				
Erbr. von Finanz- u. Versicherungsdienstl.	K	12	207.600	208.100	207.800	207.000	206.433	203.784	204.680	204.963	205.208	206.046	206.161	206.304	207.513	-500	-0,2	100	0,0				
Immobilien, freiberufl., wissenschaftl. u. techn. Dienstleistungen	L, M	13	570.200	571.700	568.600	566.600	564.913	559.242	561.178	561.829	563.804	566.579	565.686	564.710	563.582	-1.500	-0,3	6.600	1,2				
sonstige wirtschaftliche Dienstleistungen	N ohne ANÜ	14	345.100	348.300	347.900	348.500	346.425	344.128	343.138	342.854	344.268	346.999	346.191	345.357	346.569	-3.200	-0,9	-1.500	-0,4				
Arbeitnehmerüberlassung <sup>2)</sup>	782, 783	15	160.700	169.100	162.300	159.300	155.897	153.868	151.118	148.827	153.226	160.748	161.982	163.484	164.332	-8.400	-5,0	-3.600	-2,2				
öffentl. Verw., Verteidigung, Soz.-vers., Ext.Orga.	O, U	16	383.200	381.900	379.100	376.200	373.462	368.095	368.511	367.593	364.830	366.667	365.833	365.081	365.873	1.300	0,3	17.300	4,7				
Erziehung und Unterricht	P	17	286.100	286.000	283.100	280.700	276.054	269.836	272.382	273.515	273.908	275.118	275.140	275.352	275.891	100	0,0	10.200	3,7				
Gesundheitswesen	86	18	585.300	585.500	583.000	578.300	574.197	565.755	566.951	568.160	569.342	570.462	569.720	569.128	570.001	-200	0,0	15.300	2,7				
Heime und Sozialwesen	87,88	19	604.300	604.100	602.000	598.000	590.104	580.945	583.719	586.119	586.763	588.246	587.910	587.460	588.923	200	0,0	15.400	2,6				
sonst. Dienstleistungen, private Haushalte nicht Zugeordnete	R, S, T	20	255.500	258.000	259.100	258.700	257.237	254.409	255.471	256.433	258.695	260.010	260.043	259.559	260.984	-2.500	-1,0	-5.500	-2,1				
		21	0	0	0	0	32	35	36	37	38	41	41	40	36	0		0					
<b>Insgesamt</b>		22	7.079.200	7.117.000	7.101.500	7.081.300	7.039.004	6.953.199	6.974.006	6.982.361	7.004.985	7.054.675	7.054.213	7.052.686	7.078.192	-37.800	-0,5	1.000	0,0				
<b>darunter (nach Sektoren)</b>																							
Land-, Forstwirtschaft und Fischerei	A	23	30.100	32.800	33.700	34.600	34.631	34.275	34.637	34.754	33.828	32.424	31.163	30.176	29.618	-2.700	-8,2	500	1,6				
Produzierendes Gewerbe	B bis F	24	1.837.500	1.849.300	1.852.800	1.854.800	1.851.188	1.832.831	1.843.107	1.847.025	1.854.643	1.864.456	1.864.985	1.866.688	1.873.473	-11.800	-0,6	-36.000	-1,9				
Dienstleistungsbereiche	G bis U	25	5.211.600	5.234.900	5.215.000	5.191.900	5.153.153	5.086.058	5.096.226	5.100.545	5.116.476	5.157.754	5.158.024	5.155.782	5.175.065	-23.300	-0,4	36.500	0,7				

© Statistik der Bundesagentur für Arbeit

1) Den ausführlichen Text zu den Wirtschaftsabschnitten finden Sie in der Anlage (Text WZ 2008)

2) Siehe hierzu die weiteren methodischen Hinweise – Punkt d – Arbeitnehmerüberlassung.

### 1.2.23 Sozialversicherungspflichtig Beschäftigte nach Wirtschaftszweigen WZ 2008

Regionaldirektion Hessen (Arbeitsort)

Wirtschaftsabschnitte (WZ 2008) <sup>1)</sup>			auf 6-Monatswert hochgerechneter/gerundeter ...				6-Monatswert										Vergleich 2-Monatswert (Sp. 1)						
			2-Monatswert	3-Monatswert			2020													zum Vormonat		zum Vorjahr	
							2020													2019		abs.	in %
			Dezember	November	Oktober	September	August	Juli	Juni	Mai	April	März	Februar	Januar	Dezember	14	15	16	17				
1	2	3	4	5	6	7	8	9	10	11	12	13											
Land-, Forstwirtschaft und Fischerei	A	1	8.900	9.400	9.600	9.800	9.579	9.386	9.519	9.526	9.388	9.087	8.853	8.639	8.717	-500	-5,3	200	2,1				
Bergbau, Energie- u. Wasserversorg., Entsorgungswirtschaft	B, D, E	2	41.900	42.000	41.900	41.900	42.227	41.939	42.016	42.006	42.047	41.961	41.856	41.829	41.488	-100	-0,2	400	1,0				
Verarbeitendes Gewerbe	C	3	441.100	443.700	445.300	446.300	445.043	443.043	444.583	445.962	447.590	450.570	451.445	452.586	456.684	-2.600	-0,6	-15.600	-3,4				
dav. Herst. v. überw. häuslich konsumierten Gütern	10-15, 18, 21, 31	4	97.300	98.600	98.900	98.900	98.507	97.806	97.708	97.665	97.877	98.255	98.252	98.513	98.055	-1.300	-1,3	-800	-0,8				
Metall- und Elektroindustrie sowie Stahlindustrie	24-30, 32, 33	5	258.000	258.900	260.300	261.200	260.509	259.560	261.003	262.150	263.295	265.478	266.320	267.368	271.316	-900	-0,3	-13.300	-4,9				
Herst. v. Vorleistungsgütern, insb. v. chem. Erzeugn- u Kunststoffwaren	16, 17, 19, 20, 22, 23	6	85.800	86.200	86.100	86.200	86.027	85.677	85.872	86.147	86.418	86.837	86.873	86.705	87.313	-400	-0,5	-1.500	-1,7				
Baugewerbe	F	7	137.500	141.100	141.500	141.200	139.946	137.404	136.918	136.082	135.999	136.330	134.849	134.373	134.128	-3.600	-2,6	3.400	2,5				
Handel, Instandhaltung, Rep. von Kfz	G	8	354.600	355.800	356.000	355.400	353.977	349.892	351.238	351.722	352.880	355.761	355.568	355.865	358.305	-1.200	-0,3	-3.700	-1,0				
Verkehr und Lagerei	H	9	193.300	194.700	193.500	193.200	192.595	191.479	191.655	191.597	192.657	194.158	193.960	193.947	192.183	-1.400	-0,7	1.100	0,6				
Gastgewerbe	I	10	77.600	79.000	81.400	82.100	82.059	81.611	82.030	82.143	83.364	86.762	87.865	87.218	88.347	-1.400	-1,8	-10.700	-12,2				
Information und Kommunikation	J	11	108.100	108.200	108.000	107.900	107.508	107.153	106.841	106.837	106.831	107.287	106.781	106.478	106.467	-100	-0,1	1.600	1,5				
Erbr. von Finanz- u. Versicherungsdienstl.	K	12	144.900	145.000	144.300	143.900	143.615	141.760	141.997	141.962	142.019	142.447	142.321	142.144	142.659	-100	-0,1	2.200	1,6				
Immobilien, freiberufl., wissenschaftl. u. techn. Dienstleistungen	L, M	13	249.000	249.400	247.600	246.300	245.436	244.037	244.610	245.007	245.784	246.833	245.968	245.074	246.275	-400	-0,2	2.700	1,1				
sonstige wirtschaftliche Dienstleistungen	N ohne ANÜ	14	142.600	144.200	144.700	144.600	143.811	142.981	143.214	143.525	144.328	147.289	148.367	147.449	148.203	-1.600	-1,1	-5.600	-3,8				
Arbeitnehmerüberlassung <sup>2)</sup>	782, 783	15	46.000	47.900	45.700	44.700	43.776	43.275	42.992	42.719	44.216	46.713	47.279	48.143	49.024	-1.900	-4,0	-3.000	-6,2				
öffentl. Verw., Verteidigung, Soz.-vers., Ext.Orga.	O, U	16	153.600	153.300	152.900	152.100	151.084	148.640	148.908	148.814	148.816	148.941	148.628	148.294	149.217	300	0,2	4.400	2,9				
Erziehung und Unterricht	P	17	104.700	104.400	103.300	103.300	101.992	99.285	101.176	101.203	101.495	102.312	102.814	102.364	103.099	300	0,3	1.600	1,6				
Gesundheitswesen	86	18	183.000	183.100	182.500	180.500	179.531	177.137	177.768	178.176	178.715	179.455	179.447	179.463	178.987	-100	-0,1	4.000	2,2				
Heime und Sozialwesen	87,88	19	172.800	172.800	172.400	171.200	169.076	167.076	168.269	168.400	168.714	169.369	169.262	169.306	169.208	0	0,0	3.600	2,1				
sonst. Dienstleistungen, private Haushalte nicht Zugeordnete	R, S, T	20	90.500	91.000	91.200	90.800	89.996	89.208	89.777	89.752	90.267	91.346	91.490	91.460	91.525	-500	-0,5	-1.000	-1,1				
		21	0	0	0	0	24	24	24	22	21	20	21	18	0	0	0	0					
<b>Insgesamt</b>		22	2.650.100	2.665.000	2.661.800	2.655.200	2.641.275	2.615.330	2.623.535	2.625.455	2.635.131	2.656.641	2.656.774	2.654.653	2.664.534	-14.900	-0,6	-14.400	-0,5				
<b>darunter (nach Sektoren)</b>																							
Land-, Forstwirtschaft und Fischerei	A	23	8.900	9.400	9.600	9.800	9.579	9.386	9.519	9.526	9.388	9.087	8.853	8.639	8.717	-500	-5,3	200	2,1				
Produzierendes Gewerbe	B bis F	24	620.500	626.800	628.700	629.400	627.216	622.386	623.517	624.050	625.636	628.861	628.150	628.788	632.300	-6.300	-1,0	-11.800	-1,9				
Dienstleistungsbereiche	G bis U	25	2.020.700	2.028.800	2.023.500	2.016.000	2.004.456	1.983.534	1.990.475	1.991.857	2.000.086	2.018.673	2.019.750	2.017.205	2.023.499	-8.100	-0,4	-2.800	-0,1				

© Statistik der Bundesagentur für Arbeit

1) Den ausführlichen Text zu den Wirtschaftsabschnitten finden Sie in der Anlage (Text WZ 2008)

2) Siehe hierzu die weiteren methodischen Hinweise – Punkt d – Arbeitnehmerüberlassung.



### 1.2.24 Sozialversicherungspflichtig Beschäftigte nach Wirtschaftszweigen WZ 2008

Regionaldirektion Rheinland-Pfalz-Saarland (Arbeitsort)

Wirtschaftsabschnitte (WZ 2008) <sup>1)</sup>			auf 6-Monatswert hochgerechneter/gerundeter ...				6-Monatswert										Vergleich 2-Monatswert (Sp. 1)						
			2-Monatswert	3-Monatswert			2020													zum Vormonat		zum Vorjahr	
							2020												2019	abs.	in %	abs.	in %
			Dezember	November	Oktober	September	August	Juli	Juni	Mai	April	März	Februar	Januar	Dezember	14	15	16	17				
			1	2	3	4	5	6	7	8	9	10	11	12	13								
Land-, Forstwirtschaft und Fischerei	A	1	12.500	14.000	14.600	15.800	14.120	13.829	15.146	15.259	14.028	13.952	14.508	13.580	12.278	-1.500	-10,7	200	1,8				
Bergbau, Energie- u. Wasserversorg., Entsorgungswirtschaft	B, D, E	2	31.000	31.100	31.100	31.100	30.997	30.606	30.546	30.548	30.624	30.807	30.719	30.705	30.856	-100	-0,3	100	0,5				
Verarbeitendes Gewerbe	C	3	405.400	407.200	407.800	409.200	408.013	405.955	408.319	409.774	411.927	415.031	416.115	417.265	419.236	-1.800	-0,4	-13.800	-3,3				
dav. Herst. v. überw. häuslich konsumierten Gütern	10-15, 18, 21, 31	4	69.200	69.700	69.900	70.300	69.850	69.278	69.691	69.913	70.245	70.895	71.152	71.072	71.056	-500	-0,7	-1.900	-2,6				
Metall- und Elektroindustrie sowie Stahlindustrie	24-30, 32, 33	5	223.600	224.300	224.700	225.500	225.797	224.676	226.070	227.027	228.525	230.695	231.400	232.388	233.802	-700	-0,3	-10.200	-4,4				
Herst. v. Vorleistungsgütern, insb. v. chem. Erzeugn- u Kunststoffwaren	16, 17, 19, 20, 22, 23	6	112.600	113.200	113.200	113.400	112.366	112.001	112.558	112.834	113.157	113.441	113.563	113.805	114.378	-600	-0,5	-1.800	-1,6				
Baugewerbe	F	7	116.400	118.600	119.000	118.900	118.078	114.914	114.718	114.283	114.185	114.426	113.275	113.172	113.438	-2.200	-1,9	3.000	2,6				
Handel, Instandhaltung, Rep. von Kfz	G	8	260.500	261.700	261.200	260.400	259.592	255.269	256.282	256.702	257.404	258.802	258.353	258.653	260.356	-1.200	-0,5	100	0,1				
Verkehr und Lagerei	H	9	89.800	90.100	89.500	88.600	87.973	87.258	87.199	87.344	87.711	88.490	88.559	88.744	89.660	-300	-0,3	100	0,2				
Gastgewerbe	I	10	50.800	52.200	54.500	55.200	54.783	53.875	53.329	52.416	52.577	54.586	54.737	54.290	56.076	-1.400	-2,7	-5.300	-9,4				
Information und Kommunikation	J	11	46.000	46.000	45.900	45.600	45.325	44.279	44.318	44.309	44.424	44.854	44.845	44.765	44.674	0	0,0	1.300	3,0				
Erbr. von Finanz- u. Versicherungsdienstl.	K	12	48.300	48.500	48.400	48.400	48.498	47.566	48.014	48.084	48.179	48.370	48.368	48.425	48.626	-200	-0,4	-300	-0,7				
Immobilien, freiberufl., wissenschaftl. u. techn. Dienstleistungen	L, M	13	102.200	102.300	102.000	102.000	101.349	99.906	99.968	100.004	100.401	100.583	100.403	100.102	100.648	-100	-0,1	1.600	1,5				
sonstige wirtschaftliche Dienstleistungen	N ohne ANÜ	14	67.000	67.700	67.600	67.400	66.948	66.305	66.237	65.899	66.033	66.607	65.997	65.647	65.563	-700	-1,0	1.400	2,2				
Arbeitnehmerüberlassung <sup>2)</sup>	782, 783	15	37.000	39.400	37.900	36.600	35.404	34.960	34.684	34.215	34.984	36.844	37.642	37.797	37.605	-2.400	-6,1	-600	-1,6				
öffentl. Verw., Verteidigung, Soz.-vers., Ext.Orga.	O, U	16	123.300	123.300	122.700	122.300	121.634	119.991	120.184	120.152	120.083	120.068	119.778	119.792	120.315	0	0,0	3.000	2,5				
Erziehung und Unterricht	P	17	78.600	78.700	77.800	77.200	76.239	74.306	75.695	75.777	75.906	76.519	76.674	76.815	77.368	-100	-0,1	1.200	1,6				
Gesundheitswesen	86	18	157.300	157.600	157.400	156.100	156.008	153.951	154.180	154.587	155.113	155.560	155.656	155.779	156.082	-300	-0,2	1.200	0,8				
Heime und Sozialwesen	87,88	19	144.100	144.200	143.600	142.700	141.396	139.226	140.525	140.684	141.168	141.387	141.410	141.425	141.731	-100	-0,1	2.400	1,7				
sonst. Dienstleistungen, private Haushalte nicht Zugeordnete	R, S, T	20	65.100	65.400	66.200	66.000	65.525	64.971	64.998	64.886	65.014	65.721	65.759	65.595	65.656	-300	-0,5	-600	-0,8				
		21	0	0	0	0	16	14	15	15	17	17	17	16	0			0					
<b>Insgesamt</b>		22	1.835.300	1.848.000	1.847.200	1.843.500	1.831.898	1.807.181	1.814.357	1.814.938	1.819.778	1.832.624	1.832.815	1.832.568	1.840.184	-12.700	-0,7	-4.900	-0,3				
<b>darunter (nach Sektoren)</b>																							
Land-, Forstwirtschaft und Fischerei	A	23	12.500	14.000	14.600	15.800	14.120	13.829	15.146	15.259	14.028	13.952	14.508	13.580	12.278	-1.500	-10,7	200	1,8				
Produzierendes Gewerbe	B bis F	24	552.800	556.900	557.900	559.200	557.088	551.475	553.583	554.605	556.736	560.264	560.109	561.142	563.530	-4.100	-0,7	-10.700	-1,9				
Dienstleistungsbereiche	G bis U	25	1.270.000	1.277.100	1.274.700	1.268.500	1.260.674	1.241.863	1.245.613	1.245.059	1.248.997	1.258.391	1.258.181	1.257.829	1.264.360	-7.100	-0,6	5.600	0,4				

© Statistik der Bundesagentur für Arbeit

1) Den ausführlichen Text zu den Wirtschaftsabschnitten finden Sie in der Anlage (Text WZ 2008)

2) Siehe hierzu die weiteren methodischen Hinweise – Punkt d – Arbeitnehmerüberlassung.

### 1.2.25 Sozialversicherungspflichtig Beschäftigte nach Wirtschaftszweigen WZ 2008

Regionaldirektion Baden-Württemberg (Arbeitsort)

Wirtschaftsabschnitte (WZ 2008) <sup>1)</sup>			auf 6-Monatswert hochgerechneter/gerundeter ...				6-Monatswert										Vergleich 2-Monatswert (Sp. 1)						
			2-Monatswert	3-Monatswert																zum Vormonat		zum Vorjahr	
				2020				2020															
			Dezember	November	Oktober	September	August	Juli	Juni	Mai	April	März	Februar	Januar	Dezember	abs.	in %	abs.	in %				
1	2	3	4	5	6	7	8	9	10	11	12	13	14	15	16	17							
Land-, Forstwirtschaft und Fischerei	A	1	17.900	19.600	20.600	21.600	20.698	20.335	21.351	21.360	20.705	19.559	18.655	17.883	16.363	-1.700	-8,7	1.500	9,4				
Bergbau, Energie- u. Wasserversorg., Entsorgungswirtschaft	B, D, E	2	58.800	58.900	58.700	58.700	58.447	58.298	58.222	58.032	58.041	58.035	57.863	57.746	56.986	-100	-0,2	1.800	3,2				
Verarbeitendes Gewerbe	C	3	1.361.300	1.365.900	1.367.900	1.370.100	1.358.963	1.362.250	1.368.964	1.372.860	1.378.632	1.392.244	1.395.321	1.397.696	1.405.192	-4.600	-0,3	-43.900	-3,1				
dav. Herst. v. überw. häuslich konsumierten Gütern	10-15, 18, 21, 31	4	185.800	186.900	186.700	186.700	184.648	184.900	185.512	185.993	186.894	188.098	188.635	188.698	189.745	-1.100	-0,6	-3.900	-2,1				
Metall- und Elektroindustrie sowie Stahlindustrie	24-30, 32, 33	5	1.016.100	1.018.900	1.020.600	1.022.500	1.014.948	1.017.708	1.023.241	1.026.295	1.030.571	1.042.518	1.045.017	1.047.139	1.053.076	-2.800	-0,3	-37.000	-3,5				
Herst. v. Vorleistungsgütern, insb. v. chem. Erzeugn- u Kunststoffwaren	16, 17, 19, 20, 22, 23	6	159.400	160.100	160.600	160.900	159.367	159.642	160.211	160.572	161.167	161.628	161.669	161.859	162.371	-700	-0,4	-3.000	-1,8				
Baugewerbe	F	7	260.500	263.900	264.000	263.500	257.373	257.219	256.814	255.743	255.825	255.591	253.554	252.805	252.841	-3.400	-1,3	7.700	3,0				
Handel, Instandhaltung, Rep. von Kfz	G	8	622.700	624.800	624.800	624.100	615.010	612.028	613.932	614.811	616.919	620.397	618.988	619.478	623.848	-2.100	-0,3	-1.100	-0,2				
Verkehr und Lagerei	H	9	212.000	212.600	212.000	210.800	207.864	208.455	208.457	207.946	209.235	209.630	209.646	209.891	211.059	-600	-0,3	900	0,4				
Gastgewerbe	I	10	121.200	123.800	128.300	129.800	129.238	128.137	127.075	126.177	127.096	131.591	133.195	132.234	134.104	-2.600	-2,1	-12.900	-9,6				
Information und Kommunikation	J	11	183.800	183.800	184.100	183.500	180.888	181.226	180.724	180.565	180.905	181.459	180.737	179.966	180.076	0	0,0	3.700	2,1				
Erbr. von Finanz- u. Versicherungsdienstl.	K	12	129.900	130.200	130.300	130.400	128.548	127.631	128.459	128.697	128.859	129.321	129.431	129.551	130.171	-300	-0,2	-300	-0,2				
Immobilien, freiberufl., wissenschaftl. u. techn. Dienstleistungen	L, M	13	367.400	368.400	368.100	366.700	361.950	362.324	364.344	364.409	363.714	359.808	359.207	359.113	359.483	-1.000	-0,3	7.900	2,2				
sonstige wirtschaftliche Dienstleistungen	N ohne ANÜ	14	157.000	158.800	159.000	158.900	157.871	157.716	157.675	156.948	158.109	159.702	159.214	159.971	160.109	-1.800	-1,1	-3.100	-1,9				
Arbeitnehmerüberlassung <sup>2)</sup>	782, 783	15	80.500	83.900	81.000	79.000	77.361	76.500	75.522	75.329	77.725	82.257	83.222	83.475	82.932	-3.400	-4,1	-2.400	-2,9				
öffentl. Verw., Verteidigung, Soz.-vers., Ext.Orga.	O, U	16	264.600	264.300	263.400	261.900	256.479	255.625	256.100	256.088	256.104	256.177	255.735	255.493	257.065	300	0,1	7.500	2,9				
Erziehung und Unterricht	P	17	157.400	157.300	155.800	154.300	148.125	148.935	152.862	152.756	152.816	153.588	153.624	153.382	154.218	100	0,1	3.200	2,1				
Gesundheitswesen	86	18	349.700	349.800	348.200	344.700	340.501	338.876	339.924	340.150	340.667	341.460	341.256	340.974	341.174	-100	0,0	8.500	2,5				
Heime und Sozialwesen	87,88	19	280.400	280.200	279.000	276.500	270.015	269.882	271.409	271.545	273.863	274.968	275.190	274.991	275.098	200	0,1	5.300	1,9				
sonst. Dienstleistungen, private Haushalte nicht Zugeordnete	R, S, T	20	145.800	146.700	147.400	146.700	144.161	144.183	144.672	144.630	144.183	145.759	145.545	145.474	146.387	-900	-0,6	-600	-0,4				
		21	100	100	100	100	60	57	65	65	64	64	67	65	64	0		0					
<b>Insgesamt</b>		22	4.771.000	4.793.000	4.792.700	4.781.300	4.713.552	4.709.677	4.726.571	4.728.111	4.743.462	4.771.610	4.770.450	4.770.188	4.787.170	-22.000	-0,5	-16.200	-0,3				
<b>darunter (nach Sektoren)</b>																							
Land-, Forstwirtschaft und Fischerei	A	23	17.900	19.600	20.600	21.600	20.698	20.335	21.351	21.360	20.705	19.559	18.655	17.883	16.363	-1.700	-8,7	1.500	9,4				
Produzierendes Gewerbe	B bis F	24	1.680.600	1.688.700	1.690.600	1.692.300	1.674.783	1.677.767	1.684.000	1.686.635	1.692.498	1.705.870	1.706.738	1.708.247	1.715.019	-8.100	-0,5	-34.400	-2,0				
Dienstleistungsbereiche	G bis U	25	3.072.400	3.084.600	3.081.400	3.067.300	3.018.011	3.011.518	3.021.155	3.020.051	3.030.195	3.046.117	3.044.990	3.043.993	3.055.724	-12.200	-0,4	16.700	0,5				

© Statistik der Bundesagentur für Arbeit

1) Den ausführlichen Text zu den Wirtschaftsabschnitten finden Sie in der Anlage (Text WZ 2008)

2) Siehe hierzu die weiteren methodischen Hinweise – Punkt d – Arbeitnehmerüberlassung.

**1.2.26 Sozialversicherungspflichtig Beschäftigte nach Wirtschaftszweigen WZ 2008**

Regionaldirektion Bayern (Arbeitsort)

Wirtschaftsabschnitte (WZ 2008) <sup>1)</sup>			auf 6-Monatswert hochgerechneter/gerundeter ...				6-Monatswert										Vergleich 2-Monatswert (Sp. 1)						
			2-Monatswert	3-Monatswert			2020													zum Vormonat		zum Vorjahr	
							2020				2020												2019
			Dezember	November	Oktober	September	August	Juli	Juni	Mai	April	März	Februar	Januar	Dezember	13	14	15	16	17			
1	2	3	4	5	6	7	8	9	10	11	12	13	13	14	15	16	17						
Land-, Forstwirtschaft und Fischerei	A	1	28.200	30.200	31.800	33.400	33.365	33.105	33.397	33.344	32.766	30.866	28.363	27.512	27.806	-2.000	-6,6	400	1,4				
Bergbau, Energie- u. Wasserversorg., Entsorgungswirtschaft	B, D, E	2	78.800	79.500	79.200	81.700	86.879	86.600	86.393	86.152	85.997	85.940	85.401	85.103	76.927	-700	-0,9	1.900	2,4				
Verarbeitendes Gewerbe	C	3	1.402.700	1.410.600	1.411.900	1.412.900	1.400.241	1.404.061	1.411.065	1.414.787	1.421.071	1.427.979	1.428.754	1.430.917	1.445.221	-7.900	-0,6	-42.500	-2,9				
dav. Herst. v. überw. häuslich konsumierten Gütern	10-15, 18, 21, 31	4	234.900	236.300	236.800	236.500	233.666	234.032	234.453	234.594	235.687	237.664	238.074	238.083	237.440	-1.400	-0,6	-2.500	-1,1				
Metall- und Elektroindustrie sowie Stahlindustrie	24-30, 32, 33	5	943.000	946.900	947.600	948.700	940.828	943.797	949.148	952.101	956.331	961.050	962.719	964.660	978.668	-3.900	-0,4	-35.700	-3,6				
Herst. v. Vorleistungsgütern, insb. v. chem. Erzeugn- u Kunststoffwaren	16, 17, 19, 20, 22, 23	6	224.800	227.400	227.500	227.700	225.747	226.232	227.464	228.092	229.053	229.265	227.961	228.174	229.113	-2.600	-1,1	-4.300	-1,9				
Baugewerbe	F	7	335.500	349.500	350.300	349.800	340.741	340.307	339.674	337.833	336.053	332.661	323.202	320.750	324.368	-14.000	-4,0	11.100	3,4				
Handel, Instandhaltung, Rep. von Kfz	G	8	766.900	770.500	769.500	767.700	756.427	753.909	757.373	758.056	761.579	767.626	766.957	767.996	770.839	-3.600	-0,5	-3.900	-0,5				
Verkehr und Lagerei	H	9	278.200	280.000	278.600	277.400	273.585	273.480	273.372	272.828	272.178	273.911	273.204	272.986	273.471	-1.800	-0,6	4.700	1,7				
Gastgewerbe	I	10	174.400	179.000	187.400	190.100	189.091	187.661	185.744	182.793	183.441	190.488	194.922	193.436	196.443	-4.600	-2,6	-22.000	-11,2				
Information und Kommunikation	J	11	240.200	241.600	240.100	239.300	237.373	236.357	236.189	235.237	235.623	235.843	235.063	234.216	233.754	-1.400	-0,6	6.400	2,8				
Erbr. von Finanz- u. Versicherungsdienstl.	K	12	180.500	181.400	180.800	180.700	178.546	178.194	178.837	179.471	179.973	180.576	180.675	181.042	181.924	-900	-0,5	-1.400	-0,8				
Immobilien, freiberufl., wissenschaftl. u. techn. Dienstleistungen	L, M	13	469.000	469.200	468.400	466.800	455.384	454.405	455.334	455.285	456.251	457.931	456.774	455.698	457.003	-200	0,0	12.000	2,6				
sonstige wirtschaftliche Dienstleistungen	N ohne ANÜ	14	219.000	223.000	223.700	224.600	222.650	222.073	222.509	222.050	223.005	224.717	223.679	222.962	223.477	-4.000	-1,8	-4.500	-2,0				
Arbeitnehmerüberlassung <sup>2)</sup>	782, 783	15	95.700	100.000	96.100	93.500	92.238	91.562	91.869	91.705	94.828	100.203	102.361	103.555	103.973	-4.300	-4,3	-8.300	-8,0				
öffentl. Verw., Verteidigung, Soz.-vers., Ext.Orga.	O, U	16	283.900	283.800	281.300	279.100	274.296	271.933	272.403	272.557	272.535	271.554	270.772	270.678	270.956	100	0,0	12.900	4,8				
Erziehung und Unterricht	P	17	205.000	204.800	202.700	200.500	193.913	195.609	198.091	197.643	197.648	198.045	198.048	198.298	198.325	200	0,1	6.700	3,4				
Gesundheitswesen	86	18	436.800	437.000	437.700	436.100	424.625	425.208	426.730	426.879	427.839	429.048	428.745	428.297	428.448	-200	0,0	8.400	1,9				
Heime und Sozialwesen	87,88	19	344.900	344.200	343.300	341.500	333.592	333.747	336.073	336.164	336.852	337.922	337.518	337.706	337.656	700	0,2	7.200	2,1				
sonst. Dienstleistungen, private Haushalte nicht Zugeordnete	R, S, T	20	176.100	177.900	179.100	178.600	176.529	176.623	177.056	176.899	177.315	179.317	179.176	178.956	179.416	-1.800	-1,0	-3.300	-1,8				
		21	0	0	0	0	24	118	28	28	29	30	29	30	30	0		0					
<b>Insgesamt</b>		22	5.715.800	5.762.200	5.761.900	5.753.700	5.669.499	5.664.952	5.682.137	5.679.711	5.694.983	5.724.657	5.713.643	5.710.140	5.730.037	-46.400	-0,8	-14.200	-0,2				
<b>darunter (nach Sektoren)</b>																							
Land-, Forstwirtschaft und Fischerei	A	23	28.200	30.200	31.800	33.400	33.365	33.105	33.397	33.344	32.766	30.866	28.363	27.512	27.806	-2.000	-6,6	400	1,4				
Produzierendes Gewerbe	B bis F	24	1.817.000	1.839.600	1.841.400	1.844.400	1.827.861	1.830.968	1.837.132	1.838.772	1.843.121	1.846.580	1.837.357	1.836.770	1.846.516	-22.600	-1,2	-29.500	-1,6				
Dienstleistungsbereiche	G bis U	25	3.870.600	3.892.400	3.888.700	3.875.900	3.808.249	3.800.761	3.811.580	3.807.567	3.819.067	3.847.181	3.847.894	3.845.826	3.855.685	-21.800	-0,6	14.900	0,4				

© Statistik der Bundesagentur für Arbeit

1) Den ausführlichen Text zu den Wirtschaftsabschnitten finden Sie in der Anlage (Text WZ 2008)

2) Siehe hierzu die weiteren methodischen Hinweise – Punkt d – Arbeitnehmerüberlassung.

### 1.2.27 Sozialversicherungspflichtig Beschäftigte nach Wirtschaftszweigen WZ 2008

Regionaldirektion Berlin-Brandenburg (Arbeitsort)

Wirtschaftsabschnitte (WZ 2008) <sup>1)</sup>			auf 6-Monatswert hochgerechneter/gerundeter ...				6-Monatswert										Vergleich 2-Monatswert (Sp. 1)						
			2-Monatswert	3-Monatswert			2020													zum Vormonat		zum Vorjahr	
							2020				2020												2019
			Dezember	November	Oktober	September	August	Juli	Juni	Mai	April	März	Februar	Januar	Dezember	14	15	16	17				
1	2	3	4	5	6	7	8	9	10	11	12	13											
Land-, Forstwirtschaft und Fischerei	A	1	18.000	18.700	19.100	19.200	19.460	19.531	20.042	19.648	19.569	19.045	18.486	18.345	18.757	-700	-3,7	-800	-4,0				
Bergbau, Energie- u. Wasserversorg., Entsorgungswirtschaft	B, D, E	2	49.300	49.400	49.400	49.300	49.044	48.629	48.619	48.662	48.734	54.577	54.455	54.470	48.576	-100	-0,2	700	1,5				
Verarbeitendes Gewerbe	C	3	222.000	223.000	223.000	223.600	222.460	222.184	223.390	223.982	224.718	220.441	220.447	220.757	227.967	-1.000	-0,4	-6.000	-2,6				
dav. Herst. v. überw. häuslich konsumierten Gütern	10-15, 18, 21, 31	4	52.000	52.300	52.400	52.600	52.320	52.314	52.501	52.537	52.736	53.332	53.425	53.397	53.864	-300	-0,6	-1.900	-3,5				
Metall- und Elektroindustrie sowie Stahlindustrie	24-30, 32, 33	5	128.200	128.700	128.600	128.900	128.449	128.290	128.844	129.389	129.896	124.659	124.795	125.115	131.805	-500	-0,4	-3.600	-2,7				
Herst. v. Vorleistungsgütern, insb. v. chem. Erzeugn- u Kunststoffwaren	16, 17, 19, 20, 22, 23	6	41.800	42.000	42.000	42.100	41.691	41.580	42.045	42.056	42.086	42.450	42.227	42.245	42.298	-200	-0,5	-500	-1,2				
Baugewerbe	F	7	138.800	141.800	141.800	141.800	139.952	138.635	138.420	137.903	138.185	138.609	137.032	136.258	136.864	-3.000	-2,1	1.900	1,4				
Handel, Instandhaltung, Rep. von Kfz	G	8	287.700	290.000	288.100	287.200	285.133	282.979	282.732	282.846	283.617	286.381	285.820	286.018	288.202	-2.300	-0,8	-500	-0,2				
Verkehr und Lagerei	H	9	145.000	145.400	144.700	143.500	141.169	140.277	140.433	140.168	139.855	141.724	142.565	142.288	143.092	-400	-0,3	1.900	1,3				
Gastgewerbe	I	10	95.500	97.600	101.000	102.100	101.853	100.671	100.209	99.526	100.622	106.110	109.014	108.493	109.901	-2.100	-2,2	-14.400	-13,1				
Information und Kommunikation	J	11	132.900	134.100	132.900	133.700	131.790	130.595	130.196	128.854	129.623	130.215	129.319	128.865	127.159	-1.200	-0,9	5.700	4,5				
Erbr. von Finanz- u. Versicherungsdienstl.	K	12	53.300	53.200	53.000	52.700	52.532	51.693	51.729	51.230	51.473	51.541	51.395	51.263	51.449	100	0,2	1.900	3,6				
Immobilien, freiberufl., wissenschaftl. u. techn. Dienstleistungen	L, M	13	235.400	234.800	234.000	233.200	232.589	231.587	230.982	230.882	231.409	233.164	232.471	231.320	231.274	600	0,3	4.100	1,8				
sonstige wirtschaftliche Dienstleistungen	N ohne ANÜ	14	172.200	174.100	174.200	174.400	173.804	174.243	174.315	174.203	176.019	178.302	178.309	178.610	179.289	-1.900	-1,1	-7.100	-4,0				
Arbeitnehmerüberlassung <sup>2)</sup>	782, 783	15	43.800	45.500	43.700	43.000	42.082	41.910	41.802	41.887	43.093	45.201	45.766	46.421	47.859	-1.700	-3,7	-4.100	-8,5				
öffentl. Verw., Verteidigung, Soz.-vers., Ext.Orga.	O, U	16	172.500	171.900	170.700	168.300	167.061	165.153	165.205	165.216	165.080	165.152	165.219	164.826	165.372	600	0,3	7.100	4,3				
Erziehung und Unterricht	P	17	146.000	146.200	145.300	144.100	142.113	139.872	140.067	140.508	140.374	141.175	141.067	140.201	140.288	-200	-0,1	5.700	4,1				
Gesundheitswesen	86	18	184.500	184.400	183.700	181.600	180.409	179.163	179.681	179.722	179.888	180.028	179.739	179.211	179.638	100	0,1	4.900	2,7				
Heime und Sozialwesen	87,88	19	205.000	205.000	204.800	203.000	200.206	199.942	200.251	200.687	200.936	201.415	200.812	200.567	200.821	0	0,0	4.200	2,1				
sonst. Dienstleistungen, private Haushalte nicht Zugeordnete	R, S, T	20	120.800	121.200	121.700	121.000	119.874	119.262	119.589	119.397	119.856	121.363	121.233	120.522	120.749	-400	-0,3	100	0,0				
		21	0	0	0	0	6	6	4	5	6	6	6	9	6	0		0					
<b>Insgesamt</b>		22	2.422.700	2.436.300	2.431.100	2.421.700	2.401.537	2.386.332	2.387.666	2.385.326	2.393.057	2.414.449	2.413.155	2.408.444	2.417.263	-13.600	-0,6	5.400	0,2				
<b>darunter (nach Sektoren)</b>																							
Land-, Forstwirtschaft und Fischerei	A	23	18.000	18.700	19.100	19.200	19.460	19.531	20.042	19.648	19.569	19.045	18.486	18.345	18.757	-700	-3,7	-800	-4,0				
Produzierendes Gewerbe	B bis F	24	410.100	414.200	414.200	414.700	411.456	409.448	410.429	410.547	411.637	413.627	411.934	411.485	413.407	-4.100	-1,0	-3.300	-0,8				
Dienstleistungsbereiche	G bis U	25	1.994.600	2.003.400	1.997.800	1.987.800	1.970.615	1.957.347	1.957.191	1.955.126	1.961.845	1.981.771	1.982.729	1.978.605	1.985.093	-8.800	-0,4	9.500	0,5				

© Statistik der Bundesagentur für Arbeit

1) Den ausführlichen Text zu den Wirtschaftsabschnitten finden Sie in der Anlage (Text WZ 2008)

2) Siehe hierzu die weiteren methodischen Hinweise – Punkt d – Arbeitnehmerüberlassung.

### 1.2.28 Sozialversicherungspflichtig Beschäftigte nach Wirtschaftszweigen WZ 2008

Regionaldirektion Sachsen-Anhalt-Thüringen (Arbeitsort)

Wirtschaftsabschnitte (WZ 2008) <sup>1)</sup>			auf 6-Monatswert hochgerechneter/gerundeter ...				6-Monatswert										Vergleich 2-Monatswert (Sp. 1)						
			2-Monatswert	3-Monatswert			2020													zum Vormonat		zum Vorjahr	
							2020												2019	abs.	in %	abs.	in %
			Dezember	November	Oktober	September	August	Juli	Juni	Mai	April	März	Februar	Januar	Dezember	14	15	16	17				
	1	2	3	4	5	6	7	8	9	10	11	12	13										
Land-, Forstwirtschaft und Fischerei	A	1	26.200	27.300	27.700	28.100	28.073	27.814	27.865	27.878	27.954	27.570	26.714	26.459	26.741	-1.100	-4,0	-500	-2,0				
Bergbau, Energie- u. Wasserversorg., Entsorgungswirtschaft	B, D, E	2	40.500	40.700	40.700	40.600	40.233	39.820	39.866	39.925	40.029	40.149	40.059	40.039	40.222	-200	-0,5	300	0,7				
Verarbeitendes Gewerbe	C	3	325.400	326.500	326.100	326.500	325.518	324.155	325.591	326.687	328.091	329.643	329.600	330.363	332.732	-1.100	-0,3	-7.300	-2,2				
dav. Herst. v. überw. häuslich konsumierten Gütern	10-15, 18, 21, 31	4	68.700	68.400	67.900	67.400	67.364	67.037	67.129	67.140	67.439	67.702	67.345	67.420	67.695	300	0,4	1.000	1,5				
Metall- und Elektroindustrie sowie Stahlindustrie	24-30, 32, 33	5	180.900	181.800	182.000	182.900	182.269	181.674	182.694	183.531	184.422	185.404	185.910	186.623	188.241	-900	-0,5	-7.300	-3,9				
Herst. v. Vorleistungsgütern, insb. v. chem. Erzeugn- u Kunststoffwaren	16, 17, 19, 20, 22, 23	6	75.800	76.300	76.200	76.200	75.885	75.444	75.768	76.016	76.230	76.537	76.345	76.320	76.796	-500	-0,7	-1.000	-1,3				
Baugewerbe	F	7	112.100	114.400	114.600	114.500	114.472	113.179	113.252	112.876	112.950	112.859	111.867	111.743	112.085	-2.300	-2,0	0	0,0				
Handel, Instandhaltung, Rep. von Kfz	G	8	198.400	199.100	198.600	198.000	196.571	193.819	194.583	194.990	195.577	196.159	195.374	195.612	197.409	-700	-0,4	1.000	0,5				
Verkehr und Lagerei	H	9	91.300	91.900	91.700	91.400	90.612	90.152	90.150	90.105	90.370	91.174	90.952	91.018	90.872	-600	-0,7	400	0,5				
Gastgewerbe	I	10	43.100	43.900	45.100	44.900	44.576	44.103	43.861	43.645	43.881	45.442	45.806	45.697	46.569	-800	-1,8	-3.500	-7,4				
Information und Kommunikation	J	11	26.300	26.200	26.200	25.900	25.848	25.692	25.779	25.779	25.733	25.910	25.860	25.838	25.823	100	0,4	500	1,8				
Erbr. von Finanz- u. Versicherungsdienstl.	K	12	22.900	22.900	22.800	22.900	22.919	22.648	22.743	22.805	22.848	22.925	22.941	22.967	23.010	0	0,0	-100	-0,5				
Immobilien, freiberufl., wissenschaftl. u. techn. Dienstleistungen	L, M	13	78.800	79.100	79.400	79.100	78.617	78.126	78.268	78.383	78.834	79.139	79.345	79.238	80.346	-300	-0,4	-1.500	-1,9				
sonstige wirtschaftliche Dienstleistungen	N ohne ANÜ	14	78.600	79.600	79.500	79.700	79.121	78.967	79.071	78.982	79.144	79.709	79.554	79.695	80.461	-1.000	-1,3	-1.900	-2,3				
Arbeitnehmerüberlassung <sup>2)</sup>	782, 783	15	41.400	43.600	42.700	41.600	40.316	39.300	38.400	37.884	39.270	41.241	41.765	42.331	43.015	-2.200	-5,0	-1.600	-3,8				
öffentl. Verw., Verteidigung, Soz.-vers., Ext.Orga.	O, U	16	114.200	114.200	114.000	113.700	112.926	112.107	112.082	111.888	111.908	111.957	111.806	111.622	112.254	0	0,0	1.900	1,7				
Erziehung und Unterricht	P	17	71.400	71.400	71.300	71.100	70.081	69.539	70.512	70.469	70.466	70.783	70.735	70.483	70.348	0	0,0	1.100	1,5				
Gesundheitswesen	86	18	131.000	131.200	131.000	130.900	128.620	127.800	128.391	128.622	128.914	129.349	129.365	129.352	129.562	-200	-0,2	1.400	1,1				
Heime und Sozialwesen	87,88	19	141.600	141.800	141.000	140.500	137.742	137.428	137.834	137.912	138.241	138.676	138.612	138.475	139.003	-200	-0,1	2.600	1,9				
sonst. Dienstleistungen, private Haushalte nicht Zugeordnete	R, S, T	20	53.900	54.300	54.500	54.500	53.864	53.612	53.922	53.856	54.035	54.434	54.490	54.384	55.112	-400	-0,7	-1.200	-2,2				
		21	100	100	100	100	86	81	7	7	6	7	7	8	9	0		100					
<b>Insgesamt</b>		22	1.597.200	1.608.200	1.607.000	1.604.000	1.590.195	1.578.342	1.582.177	1.582.693	1.588.251	1.597.126	1.594.852	1.595.324	1.605.573	-11.000	-0,7	-8.400	-0,5				
<b>darunter (nach Sektoren)</b>																							
Land-, Forstwirtschaft und Fischerei	A	23	26.200	27.300	27.700	28.100	28.073	27.814	27.865	27.878	27.954	27.570	26.714	26.459	26.741	-1.100	-4,0	-500	-2,0				
Produzierendes Gewerbe	B bis F	24	478.000	481.600	481.400	481.600	480.223	477.154	478.709	479.488	481.070	482.651	481.526	482.145	485.039	-3.600	-0,7	-7.000	-1,5				
Dienstleistungsbereiche	G bis U	25	1.092.900	1.099.200	1.097.800	1.094.200	1.081.813	1.073.293	1.075.596	1.075.320	1.079.221	1.086.898	1.086.605	1.086.712	1.093.784	-6.300	-0,6	-900	-0,1				

© Statistik der Bundesagentur für Arbeit

1) Den ausführlichen Text zu den Wirtschaftsabschnitten finden Sie in der Anlage (Text WZ 2008)

2) Siehe hierzu die weiteren methodischen Hinweise – Punkt d – Arbeitnehmerüberlassung.

**1.2.29 Sozialversicherungspflichtig Beschäftigte nach Wirtschaftszweigen WZ 2008**

Regionaldirektion Sachsen (Arbeitsort)

Wirtschaftsabschnitte (WZ 2008) <sup>1)</sup>		auf 6-Monatswert hochgerechneter/gerundeter ...													Vergleich 2-Monatswert (Sp. 1)							
		2-Monatswert		3-Monatswert				6-Monatswert											zum Vormonat		zum Vorjahr	
		2020													2019		abs.	in %	abs.	in %		
		Dezember	November	Oktober	September	August	Juli	Juni	Mai	April	März	Februar	Januar	Dezember	14	15					16	17
1	2	3	4	5	6	7	8	9	10	11	12	13										
Land-, Forstwirtschaft und Fischerei	A	1	18.100	18.700	18.900	19.100	18.966	18.798	18.892	18.897	18.841	18.634	18.202	18.150	18.402	-600	-3,2	-300	-1,6			
Bergbau, Energie- u. Wasserversorg., Entsorgungswirtschaft	B, D, E	2	30.600	30.700	30.600	30.500	31.614	31.297	31.383	31.344	31.357	31.428	31.369	31.449	30.464	-100	-0,3	100	0,4			
Verarbeitendes Gewerbe	C	3	313.000	314.300	314.000	314.600	312.643	311.765	312.942	313.704	314.847	316.097	316.441	317.151	320.042	-1.300	-0,4	-7.000	-2,2			
dav. Herst. v. überw. häuslich konsumierten Gütern	10-15, 18, 21, 31	4	60.600	61.000	60.800	60.800	60.599	60.289	60.478	60.603	60.863	61.228	61.242	61.369	61.769	-400	-0,7	-1.200	-1,9			
Metall- und Elektroindustrie sowie Stahlindustrie	24-30, 32, 33	5	205.200	205.900	205.800	206.400	204.806	204.379	205.188	205.669	206.440	207.106	207.485	207.982	210.034	-700	-0,3	-4.800	-2,3			
Herst. v. Vorleistungsgütern, insb. v. chem. Erzeugn- u. Kunststoffwaren	16, 17, 19, 20, 22, 23	6	47.200	47.400	47.400	47.400	47.238	47.097	47.276	47.432	47.544	47.763	47.714	47.800	48.239	-200	-0,4	-1.000	-2,2			
Baugewerbe	F	7	108.400	110.400	110.500	110.800	109.718	108.675	108.583	108.197	107.966	107.915	107.229	107.044	107.954	-2.000	-1,8	400	0,4			
Handel, Instandhaltung, Rep. von Kfz	G	8	194.600	195.300	194.900	194.600	194.047	192.256	192.922	192.988	193.686	194.605	194.694	195.212	196.932	-700	-0,4	-2.300	-1,2			
Verkehr und Lagerei	H	9	95.200	95.900	95.300	94.900	93.093	92.103	92.211	92.179	92.581	92.902	92.480	92.670	92.945	-700	-0,7	2.300	2,4			
Gastgewerbe	I	10	52.100	52.800	54.100	53.900	53.423	52.804	52.811	52.461	52.765	54.142	54.413	54.193	55.395	-700	-1,3	-3.300	-5,9			
Information und Kommunikation	J	11	47.400	47.700	47.600	47.300	46.939	46.571	46.650	46.877	46.649	46.683	46.495	46.552	46.414	-300	-0,6	1.000	2,1			
Erbr. von Finanz- u. Versicherungsdienstl.	K	12	25.400	25.500	25.500	25.400	25.268	25.011	25.103	25.140	25.144	25.276	25.289	25.280	25.408	-100	-0,4	0	0,0			
Immobilien, freiberufl., wissenschaftl. u. techn. Dienstleistungen	L, M	13	108.600	108.800	108.300	107.700	107.190	106.265	106.561	106.446	106.840	107.434	107.265	107.057	107.445	-200	-0,2	1.200	1,1			
sonstige wirtschaftliche Dienstleistungen	N ohne ANÜ	14	82.300	83.000	83.500	83.200	82.828	81.909	81.510	81.222	81.288	82.113	82.111	82.050	82.146	-700	-0,8	200	0,2			
Arbeitnehmerüberlassung <sup>2)</sup>	782, 783	15	38.400	39.800	39.000	38.000	36.691	35.883	35.136	34.799	35.884	37.660	38.211	38.132	38.738	-1.400	-3,5	-300	-0,9			
öffentl. Verw., Verteidigung, Soz.-vers., Ext.Orga.	O, U	16	99.100	99.100	98.800	98.700	98.000	97.314	97.332	97.350	97.321	97.323	97.126	97.525	98.007	0	0,0	1.100	1,1			
Erziehung und Unterricht	P	17	89.400	89.500	89.000	89.100	88.348	87.861	88.370	88.434	88.367	88.469	88.450	88.722	89.193	-100	-0,1	200	0,2			
Gesundheitswesen	86	18	128.600	128.900	128.700	128.400	125.923	125.388	125.632	125.692	126.007	126.366	126.150	125.913	126.301	-300	-0,2	2.300	1,8			
Heime und Sozialwesen	87,88	19	135.100	135.300	135.200	134.800	131.681	131.252	131.628	131.570	131.787	132.006	131.880	131.925	132.103	-200	-0,1	3.000	2,3			
sonst. Dienstleistungen, private Haushalte nicht Zugeordnete	R, S, T	20	61.000	61.400	61.400	61.300	60.831	60.624	60.844	60.815	60.834	61.251	61.263	61.414	61.913	-400	-0,7	-900	-1,5			
		21	0	0	0	0	1	1	1	1	1	2	5	1	2	0		0				
<b>Insgesamt</b>		22	1.627.300	1.637.100	1.635.300	1.632.300	1.617.204	1.605.777	1.608.511	1.608.116	1.612.165	1.620.306	1.619.073	1.620.440	1.629.804	-9.800	-0,6	-2.500	-0,2			
<b>darunter (nach Sektoren)</b>																						
Land-, Forstwirtschaft und Fischerei	A	23	18.100	18.700	18.900	19.100	18.966	18.798	18.892	18.897	18.841	18.634	18.202	18.150	18.402	-600	-3,2	-300	-1,6			
Produzierendes Gewerbe	B bis F	24	452.000	455.400	455.100	455.900	453.975	451.737	452.908	453.245	454.170	455.440	455.039	455.644	458.460	-3.400	-0,7	-6.500	-1,4			
Dienstleistungsbereiche	G bis U	25	1.157.200	1.163.000	1.161.300	1.157.300	1.144.262	1.135.241	1.136.710	1.135.973	1.139.153	1.146.230	1.145.827	1.146.645	1.152.940	-5.800	-0,5	4.300	0,4			

© Statistik der Bundesagentur für Arbeit

1) Den ausführlichen Text zu den Wirtschaftsabschnitten finden Sie in der Anlage (Text WZ 2008)

2) Siehe hierzu die weiteren methodischen Hinweise – Punkt d – Arbeitnehmerüberlassung.

### 2.1 a) Ausschließlich geringfügig entlohnte Beschäftigte

Deutschland, West- und Ostdeutschland

Region	auf 6-Monatswert hochgerechneter/gerundeter ...				6-Monatswert										Vergleich 2-Monatswert (Sp. 1) zum					
	2-Monatswert	3-Monatswert													Vorjahr		Vormonat		vorletzten Monat	
		2020				2020										2019				
	Dezember	November	Oktober	September	August	Juli	Juni	Mai	April	März	Februar	Januar	Dezember	abs.	%	abs.	%	abs.	%	
1	2	3	4	5	6	7	8	9	10	11	12	13	14	15	16	17	18	19		
<b>Deutschland</b>	4.128.000	4.158.000	4.221.500	4.234.700	4.265.759	4.302.369	4.259.958	4.206.145	4.193.523	4.350.004	4.460.931	4.471.351	4.530.541	-402.500	-8,9	-30.000	-0,7	-93.500	-2,2	
Westdeutschland	3.605.700	3.629.600	3.682.700	3.693.700	3.720.623	3.755.072	3.720.491	3.677.343	3.667.485	3.796.307	3.889.140	3.898.313	3.948.274	-342.600	-8,7	-23.900	-0,7	-77.000	-2,1	
Ostdeutschland	522.200	528.300	538.500	540.600	544.198	546.350	538.629	528.007	525.146	552.836	570.694	571.699	581.676	-59.500	-10,2	-6.100	-1,2	-16.300	-3,0	

Aufgrund der Rundung von Zahlenwerten können rundungsbedingte Differenzen auftreten. So kann beispielsweise die Summe aus gerundeten Werten größer oder kleiner ausfallen als die Summe aus ungerundeten Werten, die nach der Summierung gerundet wird

© Statistik der Bundesagentur für Arbeit

### 2.1 b) Im Nebenjob geringfügig entlohnte Beschäftigte

Deutschland, West- und Ostdeutschland

Region	auf 6-Monatswert hochgerechneter/gerundeter ...				6-Monatswert										Vergleich 2-Monatswert (Sp. 1) zum					
	2-Monatswert	3-Monatswert													Vorjahr		Vormonat		vorletzten Monat	
		2020				2020										2019				
	Dezember	November	Oktober	September	August	Juli	Juni	Mai	April	März	Februar	Januar	Dezember	abs.	%	abs.	%	abs.	%	
1	2	3	4	5	6	7	8	9	10	11	12	13	14	15	16	17	18	19		
<b>Deutschland</b>	2.880.100	2.916.000	2.944.500	2.934.600	2.887.380	2.836.360	2.816.834	2.783.191	2.780.398	2.894.665	2.958.283	2.955.714	3.006.152	-126.100	-4,2	-35.900	-1,2	-64.400	-2,2	
Westdeutschland	2.603.100	2.635.800	2.661.600	2.652.600	2.609.895	2.564.214	2.547.164	2.517.849	2.515.900	2.619.133	2.676.517	2.674.714	2.718.236	-115.100	-4,2	-32.700	-1,2	-58.500	-2,2	
Ostdeutschland	277.100	280.100	283.100	281.900	276.845	271.469	269.098	264.815	263.894	274.935	281.098	280.225	287.515	-10.400	-3,6	-3.000	-1,1	-6.000	-2,1	

Aufgrund der Rundung von Zahlenwerten können rundungsbedingte Differenzen auftreten. So kann beispielsweise die Summe aus gerundeten Werten größer oder kleiner ausfallen als die Summe aus ungerundeten Werten, die nach der Summierung gerundet wird

© Statistik der Bundesagentur für Arbeit

### 2.1 c) Geringfügig entlohnte Beschäftigte insgesamt

Deutschland, West- und Ostdeutschland

Region	auf 6-Monatswert hochgerechneter/gerundeter ...				6-Monatswert										Vergleich 2-Monatswert (Sp. 1) zum					
	2-Monatswert	3-Monatswert													Vorjahr		Vormonat		vorletzten Monat	
		2020				2020										2019				
	Dezember	November	Oktober	September	August	Juli	Juni	Mai	April	März	Februar	Januar	Dezember	abs.	%	abs.	%	abs.	%	
1	2	3	4	5	6	7	8	9	10	11	12	13	14	15	16	17	18	19		
<b>Deutschland</b>	7.008.000	7.074.000	7.166.000	7.169.200	7.153.139	7.138.729	7.076.792	6.989.336	6.973.921	7.244.669	7.419.214	7.427.065	7.536.693	-528.700	-7,0	-66.000	-0,9	-158.000	-2,2	
Westdeutschland	6.208.800	6.265.400	6.343.900	6.346.000	6.330.518	6.319.286	6.267.655	6.195.192	6.183.385	6.415.440	6.565.657	6.573.027	6.666.510	-457.700	-6,9	-56.600	-0,9	-135.100	-2,1	
Ostdeutschland	799.300	808.500	822.000	822.700	821.043	817.819	807.727	792.822	789.040	827.771	851.792	851.924	869.191	-69.900	-8,0	-9.200	-1,1	-22.700	-2,8	

Aufgrund der Rundung von Zahlenwerten können rundungsbedingte Differenzen auftreten. So kann beispielsweise die Summe aus gerundeten Werten größer oder kleiner ausfallen als die Summe aus ungerundeten Werten, die nach der Summierung gerundet wird

© Statistik der Bundesagentur für Arbeit

## 2.2 Geringfügig entlohnt Beschäftigte (saisonbereinigte Zeitreihe)

Deutschland (Arbeitsort)

Stichtag Ende..	Geringfügig entlohnte Beschäftigte					ausschließlich geringfügig entlohnte Beschäftigte					im Nebenjob geringfügig entlohnte Beschäftigte				
	Insgesamt	Veränderung zum				insgesamt	Veränderung zum				insgesamt	Veränderung zum			
		Vormonat		Vorjahr			Vormonat		Vorjahr			Vormonat		Vorjahr	
		abs.	in %	abs.	in %		abs.	in %	abs.	in %		abs.	in %	abs.	in %
1	2	3	4	5	6	7	8	9	10	11	12	13	14	15	
2020 Dezember <sup>1)</sup>	6.996.000	-28.000	-0,4	-526.000	-7,0	4.123.000	-34.000	-0,8	-400.000	-8,8	2.874.000	8.000	0,3	-125.000	-4,2
2020 November <sup>2)</sup>	7.024.000	-118.000	-1,7	-493.000	-6,6	4.157.000	-89.000	-2,1	-373.000	-8,2	2.866.000	-30.000	-1,0	-121.000	-4,1
2020 Oktober <sup>2)</sup>	7.142.000	6.000	0,1	-371.000	-4,9	4.246.000	-9.000	-0,2	-290.000	-6,4	2.896.000	16.000	0,6	-81.000	-2,7
2020 September <sup>2)</sup>	7.136.000	16.000	0,2	-370.000	-4,9	4.255.000	0	0,0	-284.000	-6,3	2.880.000	15.000	0,5	-87.000	-2,9
2020 August	7.120.000	43.000	0,6	-395.000	-5,3	4.255.000	21.000	0,5	-303.000	-6,6	2.865.000	22.000	0,8	-93.000	-3,1
2020 Juli	7.077.000	58.000	0,8	-446.000	-5,9	4.234.000	30.000	0,7	-337.000	-7,4	2.843.000	28.000	1,0	-109.000	-3,7
2020 Juni	7.019.000	57.000	0,8	-511.000	-6,8	4.204.000	27.000	0,6	-381.000	-8,3	2.815.000	30.000	1,1	-130.000	-4,4
2020 Mai	6.962.000	-30.000	-0,4	-577.000	-7,7	4.177.000	-17.000	-0,4	-419.000	-9,1	2.785.000	-14.000	-0,5	-158.000	-5,4
2020 April	6.992.000	-331.000	-4,5	-554.000	-7,3	4.194.000	-190.000	-4,3	-415.000	-9,0	2.799.000	-139.000	-4,7	-139.000	-4,7
2020 März	7.323.000	-212.000	-2,8	-215.000	-2,9	4.384.000	-131.000	-2,9	-227.000	-4,9	2.938.000	-83.000	-2,7	11.000	0,4
2020 Februar	7.535.000	5.000	0,1	-3.000	0,0	4.515.000	-4.000	-0,1	-104.000	-2,3	3.021.000	9.000	0,3	102.000	3,5
2020 Januar	7.530.000	8.000	0,1	5.000	0,1	4.519.000	-4.000	-0,1	-103.000	-2,2	3.012.000	13.000	0,4	109.000	3,8
2019 Dezember	7.522.000	5.000	0,1	8.000	0,1	4.523.000	-7.000	-0,2	-104.000	-2,2	2.999.000	12.000	0,4	112.000	3,9
2019 November	7.517.000	4.000	0,1	11.000	0,1	4.530.000	-6.000	-0,1	-103.000	-2,2	2.987.000	10.000	0,3	114.000	4,0
2019 Oktober	7.513.000	7.000	0,1	11.000	0,1	4.536.000	-3.000	-0,1	-104.000	-2,2	2.977.000	10.000	0,3	115.000	4,0
2019 September	7.506.000	-9.000	-0,1	13.000	0,2	4.539.000	-19.000	-0,4	-102.000	-2,2	2.967.000	9.000	0,3	115.000	4,0
2019 August	7.515.000	-8.000	-0,1	14.000	0,2	4.558.000	-13.000	-0,3	-97.000	-2,1	2.958.000	6.000	0,2	112.000	3,9
2019 Juli	7.523.000	-7.000	-0,1	22.000	0,3	4.571.000	-14.000	-0,3	-94.000	-2,0	2.952.000	7.000	0,2	116.000	4,1
2019 Juni	7.530.000	-9.000	-0,1	21.000	0,3	4.585.000	-11.000	-0,2	-95.000	-2,0	2.945.000	2.000	0,1	116.000	4,1
2019 Mai	7.539.000	-7.000	-0,1	33.000	0,4	4.596.000	-13.000	-0,3	-91.000	-1,9	2.943.000	5.000	0,2	124.000	4,4
2019 April	7.546.000	8.000	0,1	47.000	0,6	4.609.000	-2.000	0,0	-80.000	-1,7	2.938.000	11.000	0,4	128.000	4,6
2019 März	7.538.000	0	0,0	48.000	0,6	4.611.000	-8.000	-0,2	-83.000	-1,8	2.927.000	8.000	0,3	131.000	4,7
2019 Februar	7.538.000	13.000	0,2	53.000	0,7	4.619.000	-3.000	-0,1	-79.000	-1,7	2.919.000	16.000	0,6	132.000	4,7
2019 Januar	7.525.000	11.000	0,1	39.000	0,5	4.622.000	-5.000	-0,1	-87.000	-1,8	2.903.000	16.000	0,6	126.000	4,5
2018 Dezember	7.514.000	8.000	0,1	44.000	0,6	4.627.000	-6.000	-0,1	-82.000	-1,7	2.887.000	14.000	0,5	126.000	4,6
2018 November	7.506.000	4.000	0,1	50.000	0,7	4.633.000	-7.000	-0,2	-79.000	-1,7	2.873.000	11.000	0,4	128.000	4,7
2018 Oktober	7.502.000	9.000	0,1	53.000	0,7	4.640.000	-1.000	0,0	-78.000	-1,7	2.862.000	10.000	0,4	131.000	4,8
2018 September	7.493.000	-8.000	-0,1	38.000	0,5	4.641.000	-14.000	-0,3	-92.000	-1,9	2.852.000	6.000	0,2	130.000	4,8
2018 August	7.501.000	0	0,0	59.000	0,8	4.655.000	-10.000	-0,2	-76.000	-1,6	2.846.000	10.000	0,4	135.000	5,0
2018 Juli	7.501.000	-8.000	-0,1	64.000	0,9	4.665.000	-15.000	-0,3	-69.000	-1,5	2.836.000	7.000	0,2	133.000	4,9
2018 Juni	7.509.000	3.000	0,0	74.000	1,0	4.680.000	-7.000	-0,1	-61.000	-1,3	2.829.000	10.000	0,4	135.000	5,0
2018 Mai	7.506.000	7.000	0,1	75.000	1,0	4.687.000	-2.000	0,0	-59.000	-1,2	2.819.000	9.000	0,3	133.000	5,0
2018 April	7.499.000	9.000	0,1	74.000	1,0	4.689.000	-5.000	-0,1	-63.000	-1,3	2.810.000	14.000	0,5	138.000	5,2
2018 März	7.490.000	5.000	0,1	65.000	0,9	4.694.000	-4.000	-0,1	-67.000	-1,4	2.796.000	9.000	0,3	131.000	4,9
2018 Februar	7.485.000	-1.000	0,0	70.000	0,9	4.698.000	-11.000	-0,2	-65.000	-1,4	2.787.000	10.000	0,4	135.000	5,1
2018 Januar	7.486.000	16.000	0,2	74.000	1,0	4.709.000	0	0,0	-59.000	-1,2	2.777.000	16.000	0,6	132.000	5,0
2017 Dezember	7.470.000	14.000	0,2	54.000	0,7	4.709.000	-3.000	-0,1	-70.000	-1,5	2.761.000	16.000	0,6	123.000	4,7

© Statistik der Bundesagentur für Arbeit

1) auf 6-Monatswert hochgerechneter/gerundeter 3-Monatswert

1) inkl. regional nicht zuordenbaren Fällen



### 2.3.1 Geringfügig entlohnte Beschäftigte - Insgesamt - (Zeitreihe) nach 6-monatiger Wartezeit

Deutschland, West- und Ostdeutschland

Stichtag Ende...	Deutschland					Westdeutschland (ohne Berlin)					Ostdeutschland (mit Berlin)				
	insgesamt	Veränderung zum				insgesamt	Veränderung zum				insgesamt	Veränderung zum			
		Vormonat		Vorjahr			Vormonat		Vorjahr			Vormonat		Vorjahr	
		abs.	in %	abs.	in %		abs.	in %	abs.	in %		abs.	in %	abs.	in %
1	2	3	4	5	6	7	8	9	10	11	12	13	14	15	
2020 Dezember <sup>1)</sup>	7.008.000	-66.000	-0,9	-528.700	-7,0	6.208.800	-56.600	-0,9	-457.700	-6,9	799.300	-9.200	-1,1	-69.900	-8,0
2020 November <sup>2)</sup>	7.074.000	-92.000	-1,3	-496.900	-6,6	6.265.400	-78.600	-1,2	-431.100	-6,4	808.500	-13.500	-1,6	-64.500	-7,4
2020 Oktober <sup>2)</sup>	7.166.000	-3.200	0,0	-371.600	-4,9	6.343.900	-2.000	0,0	-326.100	-4,9	822.000	-800	-0,1	-44.100	-5,1
2020 September <sup>2)</sup>	7.169.200	16.100	0,2	-371.600	-4,9	6.346.000	15.500	0,2	-323.900	-4,9	822.700	1.700	0,2	-46.500	-5,4
2020 August	7.153.139	14.410	0,2	-395.267	-5,2	6.330.518	11.232	0,2	-344.082	-5,2	821.043	3.224	0,4	-51.156	-5,9
2020 Juli	7.138.729	61.937	0,9	-449.224	-5,9	6.319.286	51.631	0,8	-390.400	-5,8	817.819	10.092	1,2	-58.826	-6,7
2020 Juni	7.076.792	87.456	1,3	-516.098	-6,8	6.267.655	72.463	1,2	-445.818	-6,6	807.727	14.905	1,9	-70.074	-8,0
2020 Mai	6.989.336	15.415	0,2	-579.326	-7,7	6.195.192	11.807	0,2	-499.813	-7,5	792.822	3.782	0,5	-79.209	-9,1
2020 April	6.973.921	-270.748	-3,7	-551.546	-7,3	6.183.385	-232.055	-3,6	-474.600	-7,1	789.040	-38.731	-4,7	-76.645	-8,9
2020 März	7.244.669	-174.545	-2,4	-213.727	-2,9	6.415.440	-150.217	-2,3	-182.343	-2,8	827.771	-24.021	-2,8	-31.162	-3,6
2020 Februar	7.419.214	-7.851	-0,1	-2.704	0,0	6.565.657	-7.370	-0,1	1.903	0,0	851.792	-132	0,0	-4.455	-0,5
2020 Januar	7.427.065	-109.628	-1,5	4.909	0,1	6.573.027	-93.483	-1,4	7.641	0,1	851.924	-17.267	-2,0	-2.614	-0,3
2019 Dezember	7.536.693	-34.196	-0,5	5.459	0,1	6.666.510	-29.942	-0,4	6.458	0,1	869.191	-3.725	-0,4	-869	-0,1
2019 November	7.570.889	33.321	0,4	9.322	0,1	6.696.452	26.377	0,4	9.060	0,1	872.916	6.792	0,8	280	0,0
2019 Oktober	7.537.568	-3.223	0,0	10.389	0,1	6.670.075	197	0,0	10.357	0,2	866.124	-3.141	-0,4	57	0,0
2019 September	7.540.791	-7.615	-0,1	14.701	0,2	6.669.878	-4.722	-0,1	13.688	0,2	869.265	-2.934	-0,3	1.193	0,1
2019 August	7.548.406	-39.547	-0,5	17.361	0,2	6.674.600	-35.086	-0,5	11.690	0,2	872.199	-4.446	-0,5	6.067	0,7
2019 Juli	7.587.953	-4.937	-0,1	23.559	0,3	6.709.686	-3.787	-0,1	17.105	0,3	876.645	-1.156	-0,1	6.626	0,8
2019 Juni	7.592.890	24.228	0,3	20.438	0,3	6.713.473	18.468	0,3	14.121	0,2	877.801	5.770	0,7	6.565	0,8
2019 Mai	7.568.662	43.195	0,6	33.821	0,4	6.695.005	37.020	0,6	27.014	0,4	872.031	6.346	0,7	7.225	0,8
2019 April	7.525.467	67.071	0,9	48.813	0,7	6.657.985	60.202	0,9	38.135	0,6	865.685	6.752	0,8	10.966	1,3
2019 März	7.458.396	36.478	0,5	46.311	0,6	6.597.783	34.029	0,5	37.778	0,6	858.933	2.686	0,3	8.698	1,0
2019 Februar	7.421.918	-238	0,0	51.499	0,7	6.563.754	-1.632	0,0	42.376	0,6	856.247	1.709	0,2	9.160	1,1
2019 Januar	7.422.156	-109.078	-1,4	38.525	0,5	6.565.386	-94.666	-1,4	30.713	0,5	854.538	-15.522	-1,8	7.701	0,9
2018 Dezember	7.531.234	-30.333	-0,4	40.629	0,5	6.660.052	-27.340	-0,4	32.406	0,5	870.060	-2.576	-0,3	8.171	0,9
2018 November	7.561.567	34.388	0,5	46.874	0,6	6.687.392	27.674	0,4	38.167	0,6	872.636	6.569	0,8	8.720	1,0
2018 Oktober	7.527.179	1.089	0,0	52.373	0,7	6.659.718	3.528	0,1	43.702	0,7	866.067	-2.005	-0,2	8.989	1,0
2018 September	7.526.090	-4.955	-0,1	39.347	0,5	6.656.190	-6.720	-0,1	31.359	0,5	868.072	1.940	0,2	8.135	0,9
2018 August	7.531.045	-33.349	-0,4	62.593	0,8	6.662.910	-29.671	-0,4	56.382	0,9	866.132	-3.887	-0,4	6.162	0,7
2018 Juli	7.564.394	-8.058	-0,1	66.314	0,9	6.692.581	-6.771	-0,1	58.804	0,9	870.019	-1.217	-0,1	7.500	0,9
2018 Juni	7.572.452	37.611	0,5	75.091	1,0	6.699.352	31.361	0,5	67.586	1,0	871.236	6.430	0,7	7.394	0,9
2018 Mai	7.534.841	58.187	0,8	76.920	1,0	6.667.991	48.141	0,7	68.038	1,0	864.806	10.087	1,2	8.614	1,0
2018 April	7.476.654	64.569	0,9	75.375	1,0	6.619.850	59.845	0,9	69.236	1,1	854.719	4.484	0,5	5.934	0,7
2018 März	7.412.085	41.666	0,6	63.648	0,9	6.560.005	38.627	0,6	59.437	0,9	850.235	3.148	0,4	4.260	0,5
2018 Februar	7.370.419	-13.212	-0,2	68.545	0,9	6.521.378	-13.295	-0,2	64.023	1,0	847.087	250	0,0	4.346	0,5
2018 Januar	7.383.631	-106.974	-1,4	72.610	1,0	6.534.673	-92.973	-1,4	67.984	1,1	846.837	-15.052	-1,7	4.680	0,6
2017 Dezember	7.490.605	-24.088	-0,3	50.240	0,7	6.627.646	-21.579	-0,3	48.007	0,7	861.889	-2.027	-0,2	2.244	0,3

Aufgrund der Rundung von Zahlenwerten können rundungsbedingte Differenzen auftreten. So kann beispielsweise die Summe aus gerundeten Werten größer oder kleiner ausfallen als die Summe aus ungerundeten Werten, die nach der Summierung gerundet wird

1) auf 6-Monatswert hochgerechneter/gerundeter 2-Monatswert

2) auf 6-Monatswert hochgerechneter/gerundeter 3-Monatswert

**2.3.2 Ausschließlich geringfügig entlohnte Beschäftigte (Zeitreihe) nach 6-monatiger Wartezeit**

Deutschland, West- und Ostdeutschland

Stichtag Ende...	Deutschland					Westdeutschland (ohne Berlin)					Ostdeutschland (mit Berlin)				
	insgesamt	Veränderung zum				insgesamt	Veränderung zum				insgesamt	Veränderung zum			
		Vormonat		Vorjahr			Vormonat		Vorjahr			Vormonat		Vorjahr	
		abs.	in %	abs.	in %		abs.	in %	abs.	in %		abs.	in %	abs.	in %
1	2	3	4	5	6	7	8	9	10	11	12	13	14	15	
2020 Dezember <sup>1)</sup>	4.128.000	-30.000	-0,7	-402.500	-8,9	3.605.700	-23.900	-0,7	-342.600	-8,7	522.200	-6.100	-1,2	-59.500	-10,2
2020 November <sup>2)</sup>	4.158.000	-63.500	-1,5	-374.000	-8,3	3.629.600	-53.100	-1,4	-319.000	-8,1	528.300	-10.200	-1,9	-54.100	-9,3
2020 Oktober <sup>2)</sup>	4.221.500	-13.200	-0,3	-288.600	-6,4	3.682.700	-11.000	-0,3	-248.500	-6,3	538.500	-2.000	-0,4	-39.600	-6,8
2020 September <sup>2)</sup>	4.234.700	-31.100	-0,7	-282.200	-6,2	3.693.700	-26.900	-0,7	-240.900	-6,1	540.600	-3.600	-0,7	-40.800	-7,0
2020 August	4.265.759	-36.610	-0,9	-302.552	-6,6	3.720.623	-34.449	-0,9	-258.467	-6,5	544.198	-2.152	-0,4	-44.070	-7,5
2020 Juli	4.302.369	42.411	1,0	-341.333	-7,4	3.755.072	34.581	0,9	-290.530	-7,2	546.350	7.721	1,4	-50.729	-8,5
2020 Juni	4.259.958	53.813	1,3	-385.899	-8,3	3.720.491	43.148	1,2	-326.947	-8,1	538.629	10.622	2,0	-58.764	-9,8
2020 Mai	4.206.145	12.622	0,3	-421.134	-9,1	3.677.343	9.858	0,3	-355.628	-8,8	528.007	2.861	0,5	-65.281	-11,0
2020 April	4.193.523	-156.481	-3,6	-413.968	-9,0	3.667.485	-128.822	-3,4	-348.907	-8,7	525.146	-27.690	-5,0	-64.862	-11,0
2020 März	4.350.004	-110.927	-2,5	-224.466	-4,9	3.796.307	-92.833	-2,4	-189.584	-4,8	552.836	-17.858	-3,1	-34.672	-5,9
2020 Februar	4.460.931	-10.420	-0,2	-102.642	-2,2	3.889.140	-9.173	-0,2	-85.125	-2,1	570.694	-1.005	-0,2	-17.409	-3,0
2020 Januar	4.471.351	-59.190	-1,3	-102.504	-2,2	3.898.313	-49.961	-1,3	-86.346	-2,2	571.699	-9.977	-1,7	-16.116	-2,7
2019 Dezember	4.530.541	-1.427	0,0	-106.681	-2,3	3.948.274	-356	0,0	-91.528	-2,3	581.676	-736	-0,1	-15.075	-2,5
2019 November	4.531.968	21.875	0,5	-105.662	-2,3	3.948.630	17.450	0,4	-91.287	-2,3	582.412	4.301	0,7	-14.358	-2,4
2019 Oktober	4.510.093	-6.854	-0,2	-105.669	-2,3	3.931.180	-3.447	-0,1	-91.436	-2,3	578.111	-3.241	-0,6	-14.164	-2,4
2019 September	4.516.947	-51.364	-1,1	-102.390	-2,2	3.934.627	-44.463	-1,1	-89.180	-2,2	581.352	-6.916	-1,2	-13.039	-2,2
2019 August	4.568.311	-75.391	-1,6	-96.100	-2,1	3.979.090	-66.512	-1,6	-86.989	-2,1	588.268	-8.811	-1,5	-8.793	-1,5
2019 Juli	4.643.702	-2.155	0,0	-92.704	-2,0	4.045.602	-1.836	0,0	-84.183	-2,0	597.079	-314	-0,1	-8.412	-1,4
2019 Juni	4.645.857	18.578	0,4	-96.069	-2,0	4.047.438	14.467	0,4	-87.369	-2,1	597.393	4.105	0,7	-8.505	-1,4
2019 Mai	4.627.279	19.788	0,4	-90.487	-1,9	4.032.971	16.579	0,4	-81.930	-2,0	593.288	3.280	0,6	-8.225	-1,4
2019 April	4.607.491	33.021	0,7	-78.680	-1,7	4.016.392	30.501	0,8	-72.870	-1,8	590.008	2.500	0,4	-5.510	-0,9
2019 März	4.574.470	10.897	0,2	-81.782	-1,8	3.985.891	11.626	0,3	-74.559	-1,8	587.508	-595	-0,1	-7.097	-1,2
2019 Februar	4.563.573	-10.282	-0,2	-78.435	-1,7	3.974.265	-10.394	-0,3	-71.692	-1,8	588.103	288	0,0	-6.690	-1,1
2019 Januar	4.573.855	-63.367	-1,4	-86.561	-1,9	3.984.659	-55.143	-1,4	-78.682	-1,9	587.815	-8.936	-1,5	-7.892	-1,3
2018 Dezember	4.637.222	-408	0,0	-84.937	-1,8	4.039.802	-115	0,0	-77.640	-1,9	596.751	-19	0,0	-7.268	-1,2
2018 November	4.637.630	21.868	0,5	-82.287	-1,7	4.039.917	17.301	0,4	-75.459	-1,8	596.770	4.495	0,8	-6.789	-1,1
2018 Oktober	4.615.762	-3.575	-0,1	-80.269	-1,7	4.022.616	-1.191	0,0	-73.683	-1,8	592.275	-2.116	-0,4	-6.397	-1,1
2018 September	4.619.337	-45.074	-1,0	-91.489	-1,9	4.023.807	-42.272	-1,0	-84.356	-2,1	594.391	-2.670	-0,4	-7.003	-1,2
2018 August	4.664.411	-71.995	-1,5	-74.414	-1,6	4.066.079	-63.706	-1,5	-65.442	-1,6	597.061	-8.430	-1,4	-8.959	-1,5
2018 Juli	4.736.406	-5.520	-0,1	-66.610	-1,4	4.129.785	-5.022	-0,1	-60.212	-1,4	605.491	-407	-0,1	-6.364	-1,0
2018 Juni	4.741.926	24.160	0,5	-59.996	-1,2	4.134.807	19.906	0,5	-53.537	-1,3	605.898	4.385	0,7	-6.519	-1,1
2018 Mai	4.717.766	31.595	0,7	-57.214	-1,2	4.114.901	25.639	0,6	-51.850	-1,2	601.513	5.995	1,0	-5.549	-0,9
2018 April	4.686.171	29.919	0,6	-61.470	-1,3	4.089.262	28.812	0,7	-53.581	-1,3	595.518	913	0,2	-8.053	-1,3
2018 März	4.656.252	14.244	0,3	-66.101	-1,4	4.060.450	14.493	0,4	-56.631	-1,4	594.605	-188	0,0	-9.387	-1,6
2018 Februar	4.642.008	-18.408	-0,4	-64.334	-1,4	4.045.957	-17.384	-0,4	-55.167	-1,3	594.793	-914	-0,2	-9.233	-1,5
2018 Januar	4.660.416	-61.743	-1,3	-58.722	-1,2	4.063.341	-54.101	-1,3	-50.164	-1,2	595.707	-8.312	-1,4	-8.527	-1,4
2017 Dezember	4.722.159	2.242	0,0	-72.125	-1,5	4.117.442	2.066	0,1	-61.108	-1,5	604.019	460	0,1	-11.023	-1,8

Aufgrund der Rundung von Zahlenwerten können rundungsbedingte Differenzen auftreten. So kann beispielsweise die Summe aus gerundeten Werten größer oder kleiner ausfallen als die Summe aus ungerundeten Werten, die nach der Summierung gerundet wird

1) auf 6-Monatswert hochgerechneter/gerundeter 2-Monatswert

2) auf 6-Monatswert hochgerechneter/gerundeter 3-Monatswert

**2.3.3 Im Nebenjob geringfügig entlohnte Beschäftigte (Zeitreihe) nach 6-monatiger Wartezeit**

Deutschland, West- und Ostdeutschland

Stichtag Ende...	Deutschland					Westdeutschland (ohne Berlin)					Ostdeutschland (mit Berlin)				
	insgesamt	Veränderung zum				insgesamt	Veränderung zum				insgesamt	Veränderung zum			
		Vormonat		Vorjahr			Vormonat		Vorjahr			Vormonat		Vorjahr	
		abs.	in %	abs.	in %		abs.	in %	abs.	in %		abs.	in %	abs.	in %
1	2	3	4	5	6	7	8	9	10	11	12	13	14	15	
2020 Dezember <sup>1)</sup>	2.880.100	-35.900	-1,2	-126.100	-4,2	2.603.100	-32.700	-1,2	-115.100	-4,2	277.100	-3.000	-1,1	-10.500	-3,6
2020 November <sup>2)</sup>	2.916.000	-28.500	-1,0	-122.900	-4,0	2.635.800	-25.800	-1,0	-112.000	-4,1	280.100	-3.000	-1,1	-10.400	-3,6
2020 Oktober <sup>2)</sup>	2.944.500	9.900	0,3	-83.000	-2,7	2.661.600	9.000	0,3	-77.300	-2,8	283.100	1.300	0,4	-4.900	-1,7
2020 September <sup>2)</sup>	2.934.600	47.200	1,6	-89.200	-2,9	2.652.600	42.700	1,6	-82.700	-3,0	281.900	5.000	1,8	-6.000	-2,1
2020 August	2.887.380	51.020	1,8	-92.715	-3,1	2.609.895	45.681	1,8	-85.615	-3,2	276.845	5.376	2,0	-7.086	-2,5
2020 Juli	2.836.360	19.526	0,7	-107.891	-3,7	2.564.214	17.050	0,7	-99.870	-3,7	271.469	2.371	0,9	-8.097	-2,9
2020 Juni	2.816.834	33.643	1,2	-130.199	-4,4	2.547.164	29.315	1,2	-118.871	-4,5	269.098	4.283	1,6	-11.310	-4,0
2020 Mai	2.783.191	2.793	0,1	-158.192	-5,4	2.517.849	1.949	0,1	-144.185	-5,4	264.815	921	0,3	-13.928	-5,0
2020 April	2.780.398	-114.267	-3,9	-137.578	-4,7	2.515.900	-103.233	-3,9	-125.693	-4,8	263.894	-11.041	-4,0	-11.783	-4,3
2020 März	2.894.665	-63.618	-2,2	10.739	0,4	2.619.133	-57.384	-2,1	7.241	0,3	274.935	-6.163	-2,2	3.510	1,3
2020 Februar	2.958.283	2.569	0,1	99.938	3,5	2.676.517	1.803	0,1	87.028	3,4	281.098	873	0,3	12.954	4,8
2020 Januar	2.955.714	-50.438	-1,7	107.413	3,8	2.674.714	-43.522	-1,6	93.987	3,6	280.225	-7.290	-2,5	13.502	5,1
2019 Dezember	3.006.152	-32.769	-1,1	112.140	3,9	2.718.236	-29.586	-1,1	97.986	3,7	287.515	-2.989	-1,0	14.206	5,2
2019 November	3.038.921	11.446	0,4	114.984	3,9	2.747.822	8.927	0,3	100.347	3,8	290.504	2.491	0,9	14.638	5,3
2019 Oktober	3.027.475	3.631	0,1	116.058	4,0	2.738.895	3.644	0,1	101.793	3,9	288.013	100	0,0	14.221	5,2
2019 September	3.023.844	43.749	1,5	117.091	4,0	2.735.251	39.741	1,5	102.868	3,9	287.913	3.982	1,4	14.232	5,2
2019 August	2.980.095	35.844	1,2	113.461	4,0	2.695.510	31.426	1,2	98.679	3,8	283.931	4.365	1,6	14.860	5,5
2019 Juli	2.944.251	-2.782	-0,1	116.263	4,1	2.664.084	-1.951	-0,1	101.288	4,0	279.566	-842	-0,3	15.038	5,7
2019 Juni	2.947.033	5.650	0,2	116.507	4,1	2.666.035	4.001	0,2	101.490	4,0	280.408	1.665	0,6	15.070	5,7
2019 Mai	2.941.383	23.407	0,8	124.308	4,4	2.662.034	20.441	0,8	108.944	4,3	278.743	3.066	1,1	15.450	5,9
2019 April	2.917.976	34.050	1,2	127.493	4,6	2.641.593	29.701	1,1	111.005	4,4	275.677	4.252	1,6	16.476	6,4
2019 März	2.883.926	25.581	0,9	128.093	4,6	2.611.892	22.403	0,9	112.337	4,5	271.425	3.281	1,2	15.795	6,2
2019 Februar	2.858.345	10.044	0,4	129.934	4,8	2.589.489	8.762	0,3	114.068	4,6	268.144	1.421	0,5	15.850	6,3
2019 Januar	2.848.301	-45.711	-1,6	125.086	4,6	2.580.727	-39.523	-1,5	109.395	4,4	266.723	-6.586	-2,4	15.593	6,2
2018 Dezember	2.894.012	-29.925	-1,0	125.566	4,5	2.620.250	-27.225	-1,0	110.046	4,4	273.309	-2.557	-0,9	15.439	6,0
2018 November	2.923.937	12.520	0,4	129.161	4,6	2.647.475	10.373	0,4	113.626	4,5	275.866	2.074	0,8	15.509	6,0
2018 Oktober	2.911.417	4.664	0,2	132.642	4,8	2.637.102	4.719	0,2	117.385	4,7	273.792	111	0,0	15.386	6,0
2018 September	2.906.753	40.119	1,4	130.836	4,7	2.632.383	35.552	1,4	115.715	4,6	273.681	4.610	1,7	15.138	5,9
2018 August	2.866.634	38.646	1,4	137.007	5,0	2.596.831	34.035	1,3	121.824	4,9	269.071	4.543	1,7	15.121	6,0
2018 Juli	2.827.988	-2.538	-0,1	132.924	4,9	2.562.796	-1.749	-0,1	119.016	4,9	264.528	-810	-0,3	13.864	5,5
2018 Juni	2.830.526	13.451	0,5	135.087	5,0	2.564.545	11.455	0,4	121.123	5,0	265.338	2.045	0,8	13.913	5,5
2018 Mai	2.817.075	26.592	1,0	134.134	5,0	2.553.090	22.502	0,9	119.888	4,9	263.293	4.092	1,6	14.163	5,7
2018 April	2.790.483	34.650	1,3	136.845	5,2	2.530.588	31.033	1,2	122.817	5,1	259.201	3.571	1,4	13.987	5,7
2018 März	2.755.833	27.422	1,0	129.749	4,9	2.499.555	24.134	1,0	116.068	4,9	255.630	3.336	1,3	13.647	5,6
2018 Februar	2.728.411	5.196	0,2	132.879	5,1	2.475.421	4.089	0,2	119.190	5,1	252.294	1.164	0,5	13.579	5,7
2018 Januar	2.723.215	-45.231	-1,6	131.332	5,1	2.471.332	-38.872	-1,5	118.148	5,0	251.130	-6.740	-2,6	13.207	5,6
2017 Dezember	2.768.446	-26.330	-0,9	122.365	4,6	2.510.204	-23.645	-0,9	109.115	4,5	257.870	-2.487	-1,0	13.267	5,4

Aufgrund der Rundung von Zahlenwerten können rundungsbedingte Differenzen auftreten. So kann beispielsweise die Summe aus gerundeten Werten größer oder kleiner ausfallen als die Summe aus ungerundeten Werten, die nach der Summierung gerundet wird

1) auf 6-Monatswert hochgerechneter/gerundeter 2-Monatswert

2) auf 6-Monatswert hochgerechneter/gerundeter 3-Monatswert

**2.4.1 Geringfügig entlohnte Beschäftigte nach Wirtschaftszweigen WZ 2008**

Deutschland (Arbeitsort)

Wirtschaftsabschnitte (WZ 2008) <sup>1)</sup>		auf 6-Monatswert hochgerechneter/gerundeter ...		6-Monatswert											Vergleich 2-Monatswert (Sp. 1)					
		2-Monatswert	3-Monatswert														zum Vormonat		zum Vorjahr	
			2020				2020						2020					abs.	in %	abs.
		Dezember	November	Oktober	September	August	Juli	Juni	Mai	April	März	Februar	Januar	Dezember	14	15	16			
	1	2	3	4	5	6	7	8	9	10	11	12	13							
Land-, Forstwirtschaft und Fischerei	A	1	122.100	123.900	125.400	125.500	124.067	124.139	124.218	123.514	120.290	115.963	113.974	113.887	115.823	-1.800	-1,5	6.300	5,4	
Bergbau, Energie- u. Wasserversorg., Entsorgungswirtschaft	B, D, E	2	38.800	39.000	38.900	38.800	38.803	38.699	38.374	38.087	38.186	38.499	38.662	38.719	39.443	-200	-0,5	-600	-1,6	
Verarbeitendes Gewerbe <sup>3)</sup>	C	3	490.300	492.800	493.400	494.400	495.042	495.507	494.093	493.640	498.683	515.345	520.417	521.742	530.504	-2.500	-0,5	-40.200	-7,6	
dav. Herst. v. überw. häuslich konsumierten Gütern	10-15, 18, 21, 31	4	200.200	201.500	202.600	202.900	202.474	202.114	200.957	200.260	202.049	209.943	212.611	213.051	217.282	-1.300	-0,6	-17.100	-7,9	
Metall- und Elektroindustrie sowie Stahlindustrie <sup>3)</sup>	24-30, 32, 33	5	222.800	223.800	223.500	224.100	225.000	225.518	225.437	225.725	228.459	235.970	238.091	238.713	242.409	-1.000	-0,4	-19.600	-8,1	
Herst. v. Vorleistungsgütern, insb. v. chem. Erzeugn- u Kunststoffwaren	16, 17, 19, 20, 22, 23	6	66.900	67.500	67.400	67.400	67.568	67.875	67.699	67.655	68.175	69.432	69.715	69.978	70.813	-600	-0,9	-3.900	-5,5	
Baugewerbe	F	7	324.000	326.200	323.700	322.300	321.679	321.893	317.591	313.237	311.452	312.250	310.823	310.076	311.853	-2.200	-0,7	12.100	3,9	
Handel, Instandhaltung, Rep. von Kfz	G	8	1.206.200	1.210.100	1.199.600	1.193.600	1.195.365	1.196.501	1.189.336	1.179.095	1.176.104	1.202.202	1.204.965	1.208.222	1.235.020	-3.900	-0,3	-28.800	-2,3	
Verkehr und Lagerei	H	9	442.000	442.800	441.100	441.200	436.344	434.734	433.897	431.473	434.447	450.220	458.383	459.479	462.995	-800	-0,2	-21.000	-4,5	
Gastgewerbe	I	10	747.600	776.600	880.400	900.000	894.180	876.258	837.064	791.430	765.047	868.880	971.263	970.483	990.734	-29.000	-3,7	-243.100	-24,5	
Information und Kommunikation	J	11	131.500	132.200	132.900	133.100	132.718	133.173	133.102	132.716	134.441	139.275	141.216	140.889	143.509	-700	-0,5	-12.000	-8,4	
Erbr. von Finanz- u. Versicherungsdienstl.	K	12	71.700	71.700	71.600	71.300	71.427	70.642	70.397	70.224	70.669	71.710	71.891	71.723	72.238	0	0,0	-500	-0,7	
Immobilien, freiberufl., wissenschaftl. u. techn. Dienstleistungen	L, M	13	665.100	666.600	665.800	664.700	663.928	660.259	658.802	655.953	656.198	669.746	673.042	672.664	680.878	-1.500	-0,2	-15.800	-2,3	
Sonstige wirtschaftliche Dienstleistungen <sup>3)</sup>	N ohne ANÜ	14	823.700	831.100	830.700	832.400	829.351	828.793	823.103	818.454	823.995	850.712	863.362	863.360	871.205	-7.400	-0,9	-47.500	-5,5	
Arbeitnehmerüberlassung <sup>2)</sup>	782, 783	15	60.300	60.300	60.000	60.300	59.821	60.510	61.309	62.036	64.968	71.045	74.874	75.937	78.228	0	0,0	-17.900	-22,9	
Öffentl. Verw., Verteidigung, Soz.-vers., Ext.Orga.	O, U	16	111.400	112.400	114.500	115.100	115.061	114.343	114.001	112.578	112.454	114.343	114.637	114.137	116.633	-1.000	-0,9	-5.200	-4,5	
Erziehung und Unterricht	P	17	225.400	224.300	214.000	208.900	207.637	215.391	220.718	218.813	216.892	222.493	229.265	236.814	241.153	1.100	0,5	-15.800	-6,5	
Gesundheitswesen	86	18	432.300	431.300	429.700	427.400	427.192	423.967	422.521	419.845	421.874	433.261	434.139	433.736	437.135	1.000	0,2	-4.800	-1,1	
Heime und Sozialwesen	87,88	19	325.300	323.900	322.700	321.800	320.557	319.742	319.488	319.515	322.310	328.159	327.646	326.822	330.429	1.400	0,4	-5.100	-1,6	
Sonst. Dienstleistungen	R, S	20	513.900	527.000	551.100	550.500	546.169	540.559	534.797	525.464	523.768	559.661	578.072	576.765	586.750	-13.100	-2,5	-72.900	-12,4	
Private Haushalte	T	21	276.100	281.400	270.100	267.400	271.940	281.654	282.311	281.679	280.398	279.194	290.551	289.213	290.921	-5.300	-1,9	-14.800	-5,1	
keine Zuordnung möglich		22	300	400	400	500	1.858	1.965	1.670	1.583	1.745	1.711	2.032	2.397	1.242	-100		-900		
<b>Insgesamt</b>		23	7.008.000	7.074.000	7.166.000	7.169.200	7.153.139	7.138.729	7.076.792	6.989.336	6.973.921	7.244.669	7.419.214	7.427.065	7.536.693	-66.000	-0,9	-528.700	-7,0	
<b>darunter (nach Sektoren)</b>																				
Land-, Forstwirtschaft und Fischerei	A	24	122.100	123.900	125.400	125.500	124.067	124.139	124.218	123.514	120.290	115.963	113.974	113.887	115.823	-1.800	-1,5	6.300	5,4	
Produzierendes Gewerbe	B bis F	25	853.100	858.000	856.000	855.500	855.524	856.099	850.058	844.964	848.321	866.094	869.902	870.537	881.800	-4.900	-0,6	-28.700	-3,3	
Dienstleistungsbereiche	G bis U	26	6.032.500	6.091.700	6.184.200	6.187.700	6.171.690	6.156.526	6.100.846	6.019.275	6.003.565	6.260.901	6.433.306	6.440.244	6.537.828	-59.200	-1,0	-505.300	-7,7	

Aufgrund der Rundung von Zahlenwerten können rundungsbedingte Differenzen auftreten. So kann beispielsweise die Summe aus gerundeten Werten größer oder kleiner ausfallen als die Summe aus ungerundeten Werten, die nach der Summierung gerundet wird

© Statistik der Bundesagentur für Arbeit

1) Den ausführlichen Text zu den Wirtschaftsabschnitten finden Sie in der Anlage (Text WZ 2008)

2) Siehe hierzu die weiteren methodischen Hinweise – Punkt d – Arbeitnehmerüberlassung.

3) In Einzelfällen kann es zu größeren räumlichen oder wirtschaftsfachlichen Verschiebungen von Beschäftigten kommen, die auf Meldungen eines einzelnen Betriebes zurückzuführen sind (z.B. räumliche oder wirtschaftsfachliche Ummeldung). Bei diesen Meldungen kann es sich je nach Sachverhalt um wirkliche Änderungen des Beschäftigungsorts oder der wirtschaftlichen Betätigung des Betriebs handeln, jedoch auch um Fehlmeldungen oder deren Korrektur.

**2.4.2 Ausschließlich geringfügig entlohnte Beschäftigte nach Wirtschaftszweigen WZ 2008**

Deutschland (Arbeitsort)

Wirtschaftsabschnitte (WZ 2008) <sup>1)</sup>		auf 6-Monatswert hochgerechneter/gerundeter ...		6-Monatswert												Vergleich 2-Monatswert (Sp. 1)						
		2-Monatswert	3-Monatswert				2020												zum Vormonat		zum Vorjahr	
			2020				2020						2020						abs.	in %	abs.	in %
		Dezember	November	Oktober	September	August	Juli	Juni	Mai	April	März	Februar	Januar	Dezember	14	15	16	17				
		1	2	3	4	5	6	7	8	9	10	11	12	13								
Land-, Forstwirtschaft und Fischerei	A	1	64.900	65.400	66.300	66.600	66.595	67.535	67.812	67.249	65.540	63.533	62.935	62.959	63.753	-500	-0,8	1.100	1,8			
Bergbau, Energie- u. Wasserversorg., Versorgungswirtschaft	B, D, E	2	21.200	21.200	21.300	21.300	21.433	21.482	21.249	21.089	21.175	21.415	21.600	21.662	22.127	0	0,0	-900	-4,2			
Verarbeitendes Gewerbe <sup>3)</sup>	C	3	309.100	310.500	311.700	313.100	316.615	319.050	317.705	317.105	320.702	331.474	334.864	335.690	340.628	-1.400	-0,5	-31.500	-9,3			
dav. Herst. v. überw. häuslich konsumierten Gütern	10-15, 18, 21, 31	4	133.500	134.300	135.200	135.700	136.871	137.841	136.904	136.376	137.766	143.249	145.012	145.275	147.888	-800	-0,6	-14.400	-9,7			
Metall- und Elektroindustrie sowie Stahlindustrie <sup>3)</sup>	24-30, 32, 33	5	133.300	133.700	133.900	134.700	136.542	137.495	137.311	137.302	139.100	143.614	144.864	145.235	147.259	-400	-0,3	-14.000	-9,5			
Herst. v. Vorleistungsgütern, insb. v. chem. Erzeugn- u Kunststoffwaren	16, 17, 19, 20, 22, 23	6	42.200	42.500	42.600	42.700	43.202	43.714	43.490	43.427	43.836	44.611	44.988	45.180	45.481	-300	-0,7	-3.300	-7,2			
Baugewerbe	F	7	182.500	183.400	182.700	182.700	184.045	185.906	182.804	180.250	179.929	180.946	181.078	180.688	180.852	-900	-0,5	1.600	0,9			
Handel, Instandhaltung, Rep. von Kfz	G	8	796.300	798.500	794.300	791.900	800.249	810.036	802.811	794.684	793.365	812.778	816.546	819.406	835.888	-2.200	-0,3	-39.600	-4,7			
Verkehr und Lagerei	H	9	267.300	267.000	266.600	267.500	266.120	266.655	265.886	264.411	265.699	274.884	279.902	280.520	281.329	300	0,1	-14.000	-5,0			
Gastgewerbe	I	10	412.800	428.700	492.900	506.900	511.935	510.289	484.529	456.849	438.496	497.314	556.954	556.364	564.662	-15.900	-3,7	-151.900	-26,9			
Information und Kommunikation	J	11	77.100	77.300	78.100	78.400	78.928	80.433	80.438	80.241	81.250	84.083	85.496	85.336	86.622	-200	-0,3	-9.500	-11,0			
Erbr. von Finanz- u. Versicherungsdienstl.	K	12	39.300	39.200	39.300	39.300	39.735	39.365	39.171	39.069	39.155	39.612	39.752	39.746	40.117	100	0,3	-800	-2,0			
Immobilien, freiberufl., wissenschaftl. u. techn. Dienstleistungen	L, M	13	368.600	368.800	369.200	369.500	372.417	371.832	370.705	368.854	368.793	376.776	379.079	378.984	383.583	-200	-0,1	-15.000	-3,9			
Sonstige wirtschaftliche Dienstleistungen <sup>3)</sup>	N ohne ANÜ	14	405.400	406.800	409.300	411.700	415.222	419.435	416.237	414.557	417.751	429.606	437.555	438.297	441.407	-1.400	-0,3	-36.000	-8,2			
Arbeitnehmerüberlassung <sup>2)</sup>	782, 783	15	26.100	26.000	26.100	26.500	26.577	27.606	27.874	28.269	29.664	32.848	35.271	36.055	37.177	100	0,4	-11.100	-29,8			
Öffentl. Verw., Verteidigung, Soz.-vers., Ext.Orga.	O, U	16	73.500	74.200	75.900	76.400	76.914	76.664	76.415	75.476	75.559	76.784	76.935	76.536	78.399	-700	-0,9	-4.900	-6,2			
Erziehung und Unterricht	P	17	161.700	160.300	151.200	147.200	147.686	155.578	160.094	159.012	157.279	159.536	165.154	172.203	175.508	1.400	0,9	-13.800	-7,9			
Gesundheitswesen	86	18	248.600	247.700	247.500	246.900	248.483	247.026	245.945	244.247	245.277	251.358	252.160	252.274	255.015	900	0,4	-6.400	-2,5			
Heime und Sozialwesen	87,88	19	193.000	192.200	192.200	192.000	192.284	192.963	192.755	193.107	195.085	198.506	198.562	198.241	200.370	800	0,4	-7.400	-3,7			
Sonst. Dienstleistungen	R, S	20	300.700	308.100	323.400	324.200	324.681	324.772	321.032	315.494	313.360	334.076	345.460	345.023	351.196	-7.400	-2,4	-50.500	-14,4			
Private Haushalte	T	21	179.700	182.400	173.300	172.300	174.741	184.609	185.512	185.238	184.409	183.473	190.379	189.870	191.177	-2.700	-1,5	-11.500	-6,0			
keine Zuordnung möglich		22	200	300	200	300	1.099	1.133	984	944	1.035	1.002	1.249	1.497	731	-100		-500				
<b>Insgesamt</b>		23	4.128.000	4.158.000	4.221.500	4.234.700	4.265.759	4.302.369	4.259.958	4.206.145	4.193.523	4.350.004	4.460.931	4.471.351	4.530.541	-30.000	-0,7	-402.500	-8,9			
<b>darunter (nach Sektoren)</b>																						
Land-, Forstwirtschaft und Fischerei	A	24	64.900	65.400	66.300	66.600	66.595	67.535	67.812	67.249	65.540	63.533	62.935	62.959	63.753	-500	-0,8	1.100	1,8			
Produzierendes Gewerbe	B bis F	25	512.800	515.100	515.700	517.100	522.093	526.438	521.758	518.444	521.806	533.835	537.542	538.040	543.607	-2.300	-0,4	-30.800	-5,7			
Dienstleistungsbereiche	G bis U	26	3.550.100	3.577.200	3.639.300	3.650.700	3.675.972	3.707.263	3.669.404	3.619.508	3.605.142	3.751.634	3.859.205	3.868.855	3.922.450	-27.100	-0,8	-372.400	-9,5			

Aufgrund der Rundung von Zahlenwerten können rundungsbedingte Differenzen auftreten. So kann beispielsweise die Summe aus gerundeten Werten größer oder kleiner ausfallen als die Summe aus ungerundeten Werten, die nach der Summierung gerundet wird

© Statistik der Bundesagentur für Arbeit

1) Den ausführlichen Text zu den Wirtschaftsabschnitten finden Sie in der Anlage (Text WZ 2008)

2) Siehe hierzu die weiteren methodischen Hinweise – Punkt d – Arbeitnehmerüberlassung.

3) In Einzelfällen kann es zu größeren räumlichen oder wirtschaftsfachlichen Verschiebungen von Beschäftigten kommen, die auf Meldungen eines einzelnen Betriebes zurückzuführen sind (z.B. räumliche oder wirtschaftsfachliche Ummeldung). Bei diesen Meldungen kann es sich je nach Sachverhalt um wirkliche Änderungen des Beschäftigungsorts oder der wirtschaftlichen Betätigung des Betriebs handeln, jedoch auch um Fehlmeldungen oder deren Korrektur.

**2.4.3 Im Nebenjob geringfügig entlohnte Beschäftigte nach Wirtschaftszweigen WZ 2008**

Deutschland (Arbeitsort)

Wirtschaftsabschnitte (WZ 2008) <sup>1)</sup>		auf 6-Monatswert hochgerechneter/gerundeter ...				6-Monatswert										Vergleich 2-Monatswert (Sp. 1)			
		2-Monatswert		3-Monatswert												zum Vormonat		zum Vorjahr	
		2020				2020													
		Dezember	November	Oktober	September	August	Juli	Juni	Mai	April	März	Februar	Januar	Dezember	abs.	in %	abs.	in %	
	1	2	3	4	5	6	7	8	9	10	11	12	13	14	15	16	17		
Land-, Forstwirtschaft und Fischerei	A	1	57.200	58.500	59.100	58.900	57.472	56.604	56.406	56.265	54.750	52.430	51.039	50.928	52.070	-1.300	-2,2	5.100	9,9
Bergbau, Energie- u. Wasserversorg., Entsorgungswirtschaft	B, D, E	2	17.600	17.800	17.600	17.500	17.370	17.217	17.125	16.998	17.011	17.084	17.062	17.057	17.316	-200	-1,1	300	1,6
Verarbeitendes Gewerbe <sup>3)</sup>	C	3	181.200	182.300	181.700	181.300	178.427	176.457	176.388	176.535	177.981	183.871	185.553	186.052	189.876	-1.100	-0,6	-8.700	-4,6
dav. Herst. v. überw. häuslich konsumierten Gütern	10-15, 18, 21, 31	4	66.600	67.200	67.400	67.200	65.603	64.273	64.053	63.884	64.283	66.694	67.599	67.776	69.394	-600	-0,9	-2.800	-4,0
Metall- und Elektroindustrie sowie Stahlindustrie <sup>3)</sup>	24-30, 32, 33	5	89.500	90.100	89.500	89.500	88.458	88.023	88.126	88.423	89.359	92.356	93.227	93.478	95.150	-600	-0,7	-5.700	-5,9
Herst. v. Vorleistungsgütern, insb. v. chem. Erzeugn- u Kunststoffwaren	16, 17, 19, 20, 22, 23	6	24.700	25.000	24.800	24.600	24.366	24.161	24.209	24.228	24.339	24.821	24.727	24.798	25.332	-300	-1,2	-600	-2,5
Baugewerbe	F	7	141.500	142.800	140.900	139.600	137.634	135.987	134.787	132.987	131.523	131.304	129.745	129.388	131.001	-1.300	-0,9	10.500	8,0
Handel, Instandhaltung, Rep. von Kfz	G	8	410.000	411.600	405.300	401.700	395.116	386.465	386.525	384.411	382.739	389.424	388.419	388.816	399.132	-1.600	-0,4	10.900	2,7
Verkehr und Lagerei	H	9	174.700	175.800	174.500	173.700	170.224	168.079	168.011	167.062	168.748	175.336	178.481	178.959	181.666	-1.100	-0,6	-7.000	-3,8
Gastgewerbe	I	10	334.800	347.900	387.500	393.100	382.245	365.969	352.535	334.581	326.551	371.566	414.309	414.119	426.072	-13.100	-3,8	-91.300	-21,4
Information und Kommunikation	J	11	54.400	54.900	54.800	54.600	53.790	52.740	52.664	52.475	53.191	55.192	55.720	55.553	56.887	-500	-0,9	-2.500	-4,4
Erbr. von Finanz- u. Versicherungsdienstl.	K	12	32.400	32.500	32.300	32.100	31.692	31.277	31.226	31.155	31.514	32.098	32.139	31.977	32.121	-100	-0,3	300	0,9
Immobilien, freiberufl., wissenschaftl. u. techn. Dienstleistungen	L, M	13	296.400	297.800	296.600	295.200	291.511	288.427	288.097	287.099	287.405	292.970	293.963	293.680	297.295	-1.400	-0,5	-900	-0,3
Sonstige wirtschaftliche Dienstleistungen <sup>3)</sup>	N ohne ANÜ	14	418.300	424.200	421.400	420.800	414.129	409.358	406.866	403.897	406.244	421.106	425.807	425.063	429.798	-5.900	-1,4	-11.500	-2,7
Arbeitnehmerüberlassung <sup>2)</sup>	782, 783	15	34.200	34.300	33.900	33.800	33.244	32.904	33.435	33.767	35.304	38.197	39.603	39.882	41.051	-100	-0,3	-6.900	-16,7
Öffentl. Verw., Verteidigung, Soz.-vers., Ext.Orga.	O, U	16	37.900	38.200	38.600	38.600	38.147	37.679	37.586	37.102	36.895	37.559	37.702	37.601	38.234	-300	-0,8	-300	-0,9
Erziehung und Unterricht	P	17	63.700	64.100	62.900	61.700	59.951	59.813	60.624	59.801	59.613	62.957	64.111	64.611	65.645	-400	-0,6	-1.900	-3,0
Gesundheitswesen	86	18	183.700	183.600	182.200	180.600	178.709	176.941	176.576	175.598	176.597	181.903	181.979	181.462	182.120	100	0,1	1.600	0,9
Heime und Sozialwesen	87,88	19	132.300	131.600	130.500	129.800	128.273	126.779	126.733	126.408	127.225	129.653	129.084	128.581	130.059	700	0,5	2.200	1,7
Sonst. Dienstleistungen	R, S	20	213.300	218.900	227.700	226.300	221.488	215.787	213.765	209.970	210.408	225.585	232.612	231.742	235.554	-5.600	-2,6	-22.300	-9,4
Private Haushalte	T	21	96.400	99.000	96.800	95.100	97.199	97.045	96.799	96.441	95.989	95.721	100.172	99.343	99.744	-2.600	-2,6	-3.300	-3,4
keine Zuordnung möglich		22	100	200	200	200	759	832	686	639	710	709	783	900	511	-100		-400	
<b>Insgesamt</b>		23	2.880.100	2.916.000	2.944.500	2.934.600	2.887.380	2.836.360	2.816.834	2.783.191	2.780.398	2.894.665	2.958.283	2.955.714	3.006.152	-35.900	-1,2	-126.100	-4,2
<b>darunter (nach Sektoren)</b>																			
Land-, Forstwirtschaft und Fischerei	A	24	57.200	58.500	59.100	58.900	57.472	56.604	56.406	56.265	54.750	52.430	51.039	50.928	52.070	-1.300	-2,2	5.100	9,9
Produzierendes Gewerbe	B bis F	25	340.300	342.900	340.200	338.400	333.431	329.661	328.300	326.520	326.515	332.259	332.360	332.497	338.193	-2.600	-0,8	2.100	0,6
Dienstleistungsbereiche	G bis U	26	2.482.500	2.514.400	2.545.000	2.537.100	2.495.718	2.449.263	2.431.442	2.399.767	2.398.423	2.509.267	2.574.101	2.571.389	2.615.378	-31.900	-1,3	-132.900	-5,1

Aufgrund der Rundung von Zahlenwerten können rundungsbedingte Differenzen auftreten. So kann beispielsweise die Summe aus gerundeten Werten größer oder kleiner ausfallen als die Summe aus ungerundeten Werten, die nach der Summierung gerundet wird

© Statistik der Bundesagentur für Arbeit

1) Den ausführlichen Text zu den Wirtschaftsabschnitten finden Sie in der Anlage (Text WZ 2008)

2) Siehe hierzu die weiteren methodischen Hinweise – Punkt d – Arbeitnehmerüberlassung.

3) In Einzelfällen kann es zu größeren räumlichen oder wirtschaftsfachlichen Verschiebungen von Beschäftigten kommen, die auf Meldungen eines einzelnen Betriebes zurückzuführen sind (z.B. räumliche oder wirtschaftsfachliche Ummeldung). Bei diesen Meldungen kann es sich je nach Sachverhalt um wirkliche Änderungen des Beschäftigungsorts oder der wirtschaftlichen Betätigung des Betriebs handeln, jedoch auch um Fehlmeldungen oder deren Korrektur.



**Anlage - Wirtschaftszweige (WZ 2008)**

ausführliche Texte

A	Land- und Forstwirtschaft, Fischerei
B, D, E	Bergbau und Gewinnung von Steinen und Erden, Energieversorgung, Wasserversorgung; Abwasser- und Abfallentsorgung und Beseitigung von Umweltverschmutzungen
C	Verarbeitendes Gewerbe
dav. 10-15, 18, 21, 31	Herstellung von überwiegend häuslich konsumierten Gütern (ohne Güter der Metall- Elektro- und Chemieindustrie
24-30, 32, 33	Metall- und Elektroindustrie sowie Stahlindustrie
16, 17, 19, 20, 22, 23	Herstellung von Vorleistungsgütern, insbesondere von chemischen Erzeugnissen und Kunststoffwaren (ohne Güter der Metall- und Elektroindustrie
F	Baugewerbe
G	Handel; Instandhaltung und Reparatur von Kraftfahrzeugen
H	Verkehr und Lagerei
I	Gastgewerbe / Beherbergung und Gastronomie
J	Information und Kommunikation
K	Erbringung von Finanz- und Versicherungsdienstleistungen
L,M	Grundstücks- und Wohnungswesen; Erbringung von freiberuflichen wissenschaftlichen und technischen Dienstleistungen
N ohne 782,783	Erbringung von sonstige wirtschaftliche Dienstleistungen ohne Arbeitnehmerüberlassung
782, 783	Arbeitnehmerüberlassung
O, U	Öffentliche Verwaltung, Verteidigung; Sozialversicherung; Exterritoriale Organisation und Körperschaften
P	Erziehung und Unterricht
86	Gesundheitswesen
87,88	Heime und Sozialwesen
R, S, T	Kunst, Unterhaltung und Erholung; Erbringung von sonstigen Dienstleistungen, private Haushalte; Herstellung von Waren und Erbringung von Dienstleistungen durch private Haushalte für den Eigenbedarf



## Statistik-Infoseite

Im Internet stehen statistische Informationen unterteilt nach folgenden Themenbereichen zur Verfügung:

Fachstatistiken:

- [Arbeitsuche, Arbeitslosigkeit und Unterbeschäftigung](#)
- [Ausbildungsmarkt](#)
- [Beschäftigung](#)
- [Einnahmen/Ausgaben](#)
- [Förderung und berufliche Rehabilitation](#)
- [Gemeldete Arbeitsstellen](#)
- [Grundsicherung für Arbeitsuchende \(SGB II\)](#)
- [Leistungen SGB III](#)

Themen im Fokus:

- [Berufe](#)
- [Bildung](#)
- [Corona](#)
- [Demografie](#)
- [Eingliederungsbilanzen](#)
- [Entgelt](#)
- [Fachkräftebedarf](#)
- [Familien und Kinder](#)
- [Frauen und Männer](#)
- [Langzeitarbeitslosigkeit](#)
- [Menschen mit Behinderungen](#)
- [Migration](#)
- [Regionale Mobilität](#)
- [Wirtschaftszweige](#)
- [Zeitarbeit](#)

Die [Methodischen Hinweise](#) der Statistik bieten ergänzende Informationen.

Die [Qualitätsberichte](#) der Statistik erläutern die Entstehung und Aussagekraft der jeweiligen Fachstatistik.

Das [Glossar](#) enthält Erläuterungen zu allen statistisch relevanten Begriffen, die in den verschiedenen Produkten der Statistik der BA Verwendung finden.

Abkürzungen und Zeichen, die in den Produkten der Statistik der BA vorkommen, werden im [Abkürzungsverzeichnis](#) bzw. der [Zeichenerklärung](#) der Statistik der BA erläutert.