

Tabellen

# Beschäftigte nach Wirtschaftszweigen (WZ 2008) (Monatszahlen)

Deutschland, Länder und Regionaldirektionen  
Stichtag: 31. März 2020

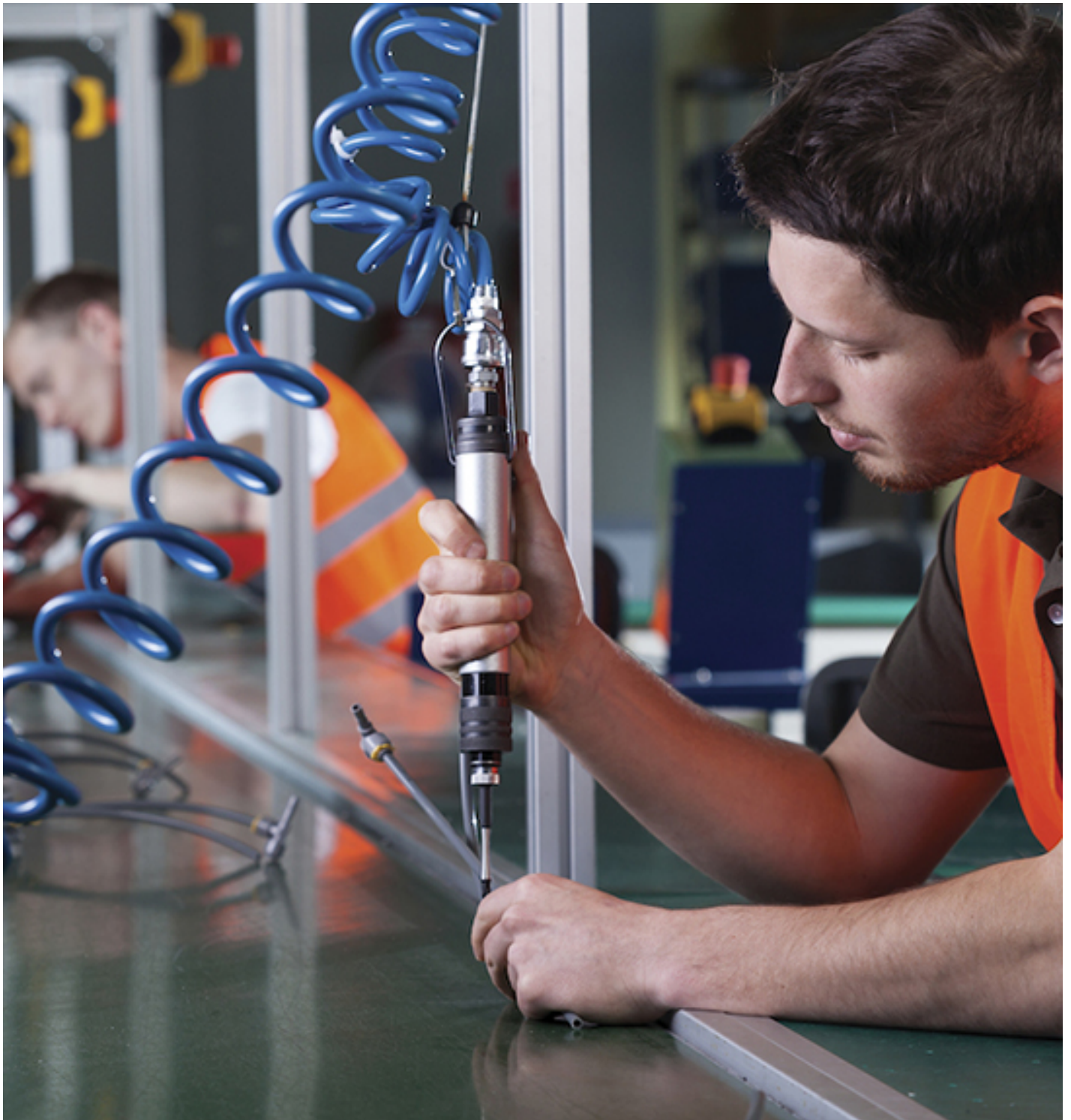

## Impressum

<b>Produktlinie/Reihe:</b>	Tabellen
<b>Titel:</b>	Beschäftigte nach Wirtschaftszweigen (WZ 2008)
<b>Region:</b>	Deutschland, Ländern und Regionaldirektionen (Arbeitsort)
<b>Stichtag:</b>	31.03.2020
<b>Erstellungsdatum:</b>	03.06.2020
<b>Periodizität:</b>	monatlich
<b>Nächster Veröffentlichungstermin:</b>	01.07.2020
<b>Herausgeberin:</b>	Bundesagentur für Arbeit Statistik
<b>Rückfragen an:</b>	Zentraler Statistik-Service Regensburger Straße 104 90478 Nürnberg
<b>E-Mail:</b>	<a href="mailto:Zentraler-Statistik-Service@arbeitsagentur.de">Zentraler-Statistik-Service@arbeitsagentur.de</a>
<b>Hotline:</b>	0911/179-3632
<b>Fax:</b>	0911/179-1131

## Weiterführende statistische Informationen

**Internet:** <http://statistik.arbeitsagentur.de>  
Register: "Statistik nach Themen"  
<http://statistik.arbeitsagentur.de/Navigation/Statistik/Statistik-nach-Themen/Statistik-nach-Themen-Nav.html>

**Zitierhinweis:** Statistik der Bundesagentur für Arbeit

**Nutzungsbedingungen:** © Statistik der Bundesagentur für Arbeit  
Sie können Informationen speichern, (auch auszugsweise) mit Quellenangabe weitergeben, vervielfältigen und verbreiten. Die Inhalte dürfen nicht verändert oder verfälscht werden. Eigene Berechnungen sind erlaubt, jedoch als solche kenntlich zu machen.  
Im Falle einer Zugänglichmachung im Internet soll dies in Form einer Verlinkung auf die Homepage der Statistik der Bundesagentur für Arbeit erfolgen.  
Die Nutzung der Inhalte für gewerbliche Zwecke, ausgenommen Presse, Rundfunk und Fernsehen und wissenschaftliche Publikationen, bedarf der Genehmigung durch die Statistik der Bundesagentur für Arbeit.

# Beschäftigung in Deutschland

## Entwicklung der sozialversicherungspflichtigen Beschäftigung

Erwerbstätige, sozialversicherungspflichtig Beschäftigte und ausschließlich geringfügig Beschäftigte (in Tausend)  
Deutschland  
Mrz. 2017 bis Mrz. 2020

Erwerbstätige, sozialversicherungspflichtig und  
ausschließlich geringfügig Beschäftigte (Ursprungswerte)  
Mrz. 2017 bis Mrz. 2020

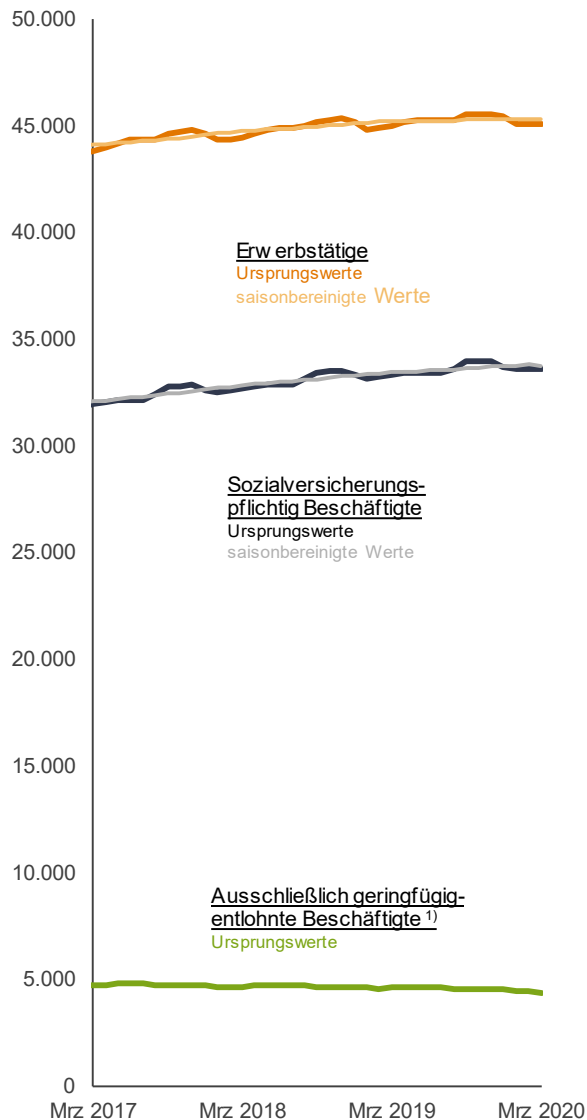

Erwerbstätige (Ursprungs- und saisonbereinigte Werte)  
Mrz. 2017 bis Mrz. 2020

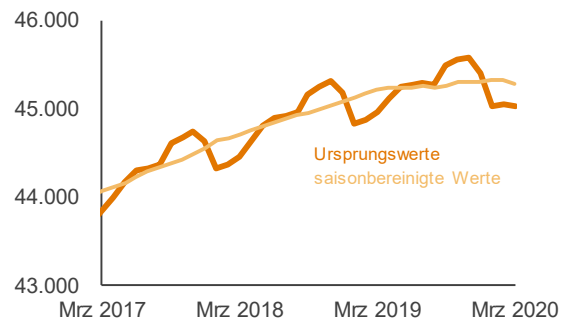

Sozialversicherungspflichtig Beschäftigte (Ursprungs- und saisonbereinigte Werte)  
Mrz. 2017 bis Mrz. 2020

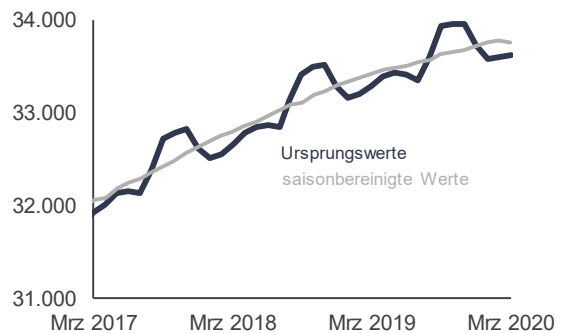

Ausschließlich geringfügig entlohnte Beschäftigte (Ursprungswerte)  
Mrz. 2017 bis Mrz. 2020

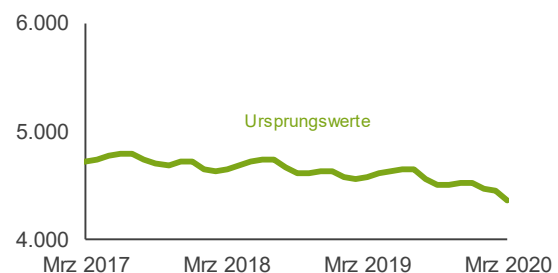

Die Zahl der sozialversicherungspflichtig Beschäftigten hat nach neuesten vorläufigen Hochrechnungen der Bundesagentur für Arbeit von **Februar auf März** um 23.000 auf 33,62 Mio zugenommen. **Saisonbereinigt** errechnet sich im März eine Abnahme von 21.000, nach +10.000 im Februar und +41.000 im Januar. Damit dürfte der langanhaltende Aufbau der sozialversicherungspflichtigen Beschäftigung in den saisonbereinigten Werten durch die Corona-Krise zum Ende gekommen sein. Im **Vergleich zum Vorjahr**

werden für den März noch 330.000 oder 1,0 Prozent sozialversicherungspflichtig Beschäftigte mehr gezählt, nach +394.000 oder +1,2 Prozent im Februar.

Im März waren von den 33,62 Mio sozialversicherungspflichtig Beschäftigten nach vorläufigen Hochrechnungen 23,90 Mio oder 71 Prozent **in Vollzeit** und 9,72 Mio oder 29 Prozent **in Teilzeit** tätig. Die Anzahl der Vollzeitbeschäftigten ist im Vergleich zum Vorjahr um 52.000 bzw. 0,2 Prozent gestiegen. Die Teilzeitbeschäftigung konnte einen Zuwachs von 277.000 bzw. 2,9 Prozent verzeichnen.

Das reale Bruttoinlandsprodukt ist im ersten Quartal 2020 um 2,2 Prozent geschrumpft, obwohl die Corona-Krise nur wenige Wochen des Quartals mit voller Wucht traf. Im zweiten Quartal ist mit dem größten Einbruch des Bruttoinlandsprodukts in der deutschen Nachkriegsgeschichte zu rechnen. Der Arbeitsmarkt steht durch die Corona-Krise weiter stark unter Druck. Erste Auswirkungen zeigen sich für die sozialversicherungspflichtige und geringfügige Beschäftigung.

Im März errechnet sich für die Beschäftigtenzahl in **Westdeutschland** im **Vorjahresvergleich** ein Plus von 1,0 Prozent, in **Ostdeutschland** von 0,9 Prozent. In den meisten Bundesländern gab es einen Beschäftigungsanstieg, den prozentual größten in Berlin mit 2,7 Prozent.

### Zahl der sozialversicherungspflichtig Beschäftigten – Betrachtung nach Branchen im Vorjahresvergleich

März 2020

Veränderung zum Vorjahr in Prozent

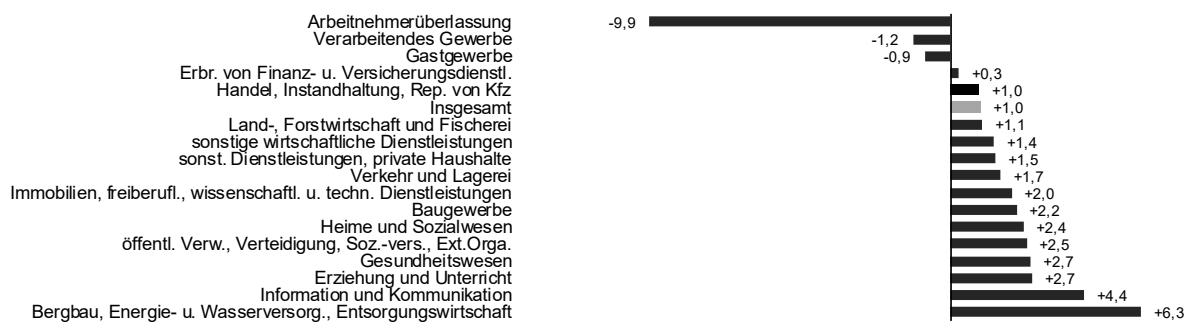

Die Betrachtung nach Branchen zeigt im Vorjahresvergleich überwiegend Zuwächse. Dabei gab es im März in absoluter Rechnung die deutlichsten Anstiege im Gesundheitswesen (+67.000; +2,7 Prozent) und im Bereich Pflege und Soziales (+58.000 oder +2,4 Prozent). Die größten Beschäftigungsverluste verzeichneten die Branchen Verarbeitendes Gewerbe (-88.000 bzw. -1,2 Prozent) und Arbeitnehmerüberlassung (-74.000 bzw. -9,9 Prozent).

## 2. Entwicklung der Erwerbstätigkeit

Nach den jüngsten vorläufigen Angaben des Statistischen Bundesamtes ist die Zahl der **Erwerbstätigen**<sup>1)</sup> im Inland im März saisonbereinigt um -39.000 gesunken, nach +2.000 im Februar und +17.000 im Januar. Nicht saisonbereinigt werden für März 45,04 Mio Erwerbstätige ausgewiesen. Gegenüber dem Vorjahr liegt die Erwerbstätigkeit um 82.000 oder 0,2 Prozent höher. Das Plus erklärt sich mit der Entwicklung bei der sozialversicherungspflichtigen Beschäftigung.

Veränderung gegenüber dem Vorjahr (Ursprungswerte) in Tausend  
Deutschland

Sozialversicherungspflichtig Beschäftigte  
Mrz. 2017 bis Mrz. 2020

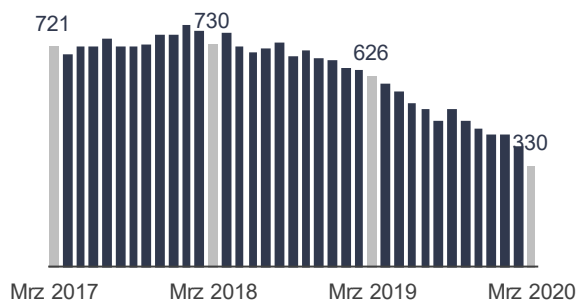

Erwerbstätige  
Mrz. 2017 bis Mrz. 2020

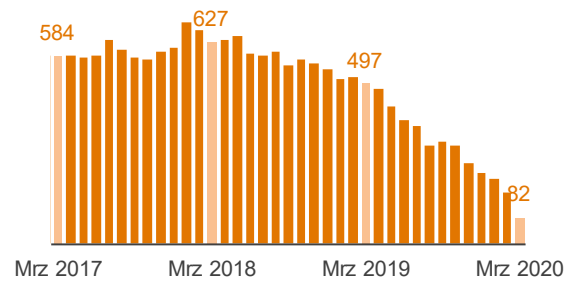

### 3. Entwicklung der geringfügig entlohnten Beschäftigung

Im März waren in Deutschland nach vorläufigen Berechnungen der Statistik der Bundesagentur für Arbeit insgesamt 7,27 Mio Menschen **geringfügig entlohnt beschäftigt**. Davon waren 4,36 Mio Personen oder 60 Prozent ausschließlich und 2,90 Mio oder 40 Prozent in einem Nebenjob geringfügig entlohnt beschäftigt. Bei der geringfügig entlohnten Beschäftigung zeigen sich deutliche Auswirkungen der Corona-Krise. Gegenüber dem Vormonat ist die Gesamtzahl der Minijobber um 138.900 oder 1,9 Prozent gesunken, im Vorjahresvergleich ergab sich ein Minus von 191.600 oder 2,6 Prozent, nach "nur" -16.000 oder -0,2 Prozent im Februar.

In die Erwerbstätigenrechnung gehen allein die **ausschließlich geringfügig entlohnten Beschäftigten** ein, da die Nebenjobber bereits mit ihrer Hauptbeschäftigung gezählt werden. Die Zahl der Arbeitnehmer, die ausschließlich einen Minijob ausüben, ist von Februar auf März um 89.900 oder 2,0 Prozent gesunken. Im Vorjahresvergleich gab es im März eine Abnahme in Höhe von 211.100 oder 4,6 Prozent, nach -110.300 oder -2,3 Prozent im Februar.

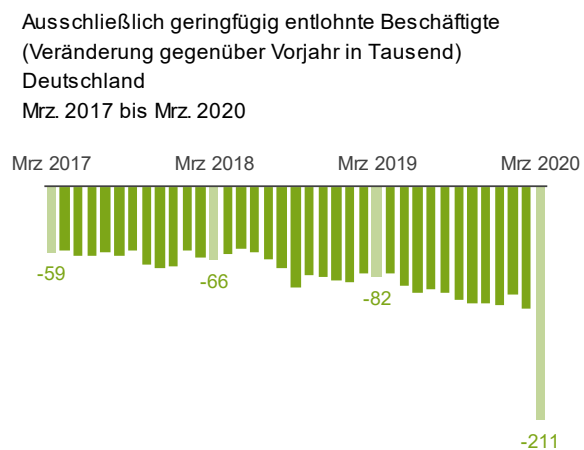
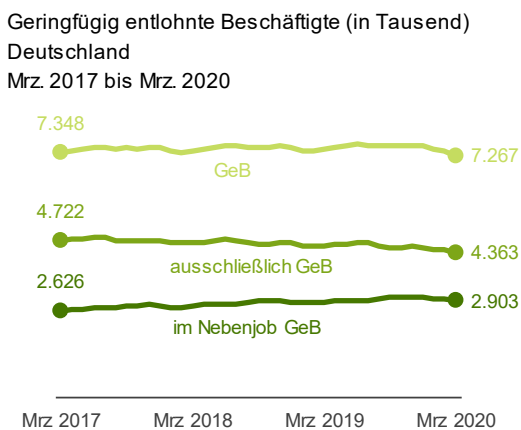

Im März ist die Zahl der **geringfügig entlohnten Beschäftigten in einem Nebenjob** um 48.900 oder 1,7 Prozent gesunken. Gegenüber dem Vorjahr errechnet sich eine Zunahme von 19.500 oder 0,7 Prozent, nach +94.000 oder +3,3 Prozent im Februar.

#### 4. Beschäftigungsfördernde Maßnahmen in Deutschland

Monat	Bestand an Teilnehmern in geförderte Erwerbstätigkeit <sup>1)</sup>							
	Geförderte sozialversicherungspflichtige Beschäftigung				Rechtsverhältnis eigener Art	Selbständigkeit		
	Eingliederungszuschüsse (einschl. §§ 88, 90 u. 131 SGB III)	Sonstige Förderung abhängiger Beschäftigung bei Aufnahme einer Erwerbstätigkeit <sup>2)</sup>	Förderung von Arbeitsverhältnissen (Restabwicklung) <sup>3)</sup>	Teilhabe am Arbeitsmarkt <sup>4)</sup>	Arbeitsgelegenheiten mit Mehraufwandsentschädigung	Gründungszuschuss	Einstiegsgeld Variante Selbständigkeit	Leistungen zur Eingliederung von Selbständigen
	1	2	3	4	5	6	7	8
März 2019	60.681	27.673	6.242	7.920	70.370	20.347	1.189	1.734
April 2019	63.938	29.359	5.659	12.076	74.209	20.414	1.196	1.856
Mai 2019	65.370	30.524	5.251	16.347	76.884	20.379	1.153	1.866
Juni 2019	65.804	31.800	4.850	19.790	77.953	20.251	1.177	1.856
Juli 2019	65.768	33.245	4.448	22.769	76.335	19.767	1.181	1.825
August 2019	65.474	34.643	4.087	26.379	75.697	19.540	1.190	1.823
September 2019	65.542	36.416	3.634	28.141	76.733	19.389	1.195	1.929
Oktober 2019	64.820	37.614	3.198	30.285	76.031	19.121	1.221	1.846
November 2019	63.212	38.234	2.849	32.284	74.623	19.044	1.226	1.780
Dezember 2019	60.649	37.842	2.556	34.023	69.699	18.708	1.226	1.728
Januar 2020	58.029	35.750	2.058	35.503	64.933	18.993	1.226	1.599
Februar 2020	57.863	36.144	1.898	37.025	65.751	19.180	1.185	1.756
März 2020 <sup>5)</sup>	57.948	36.477	1.742	38.301	67.191	19.278	1.154	1.800
Veränderung gegenüber Vormonat	+85	+333	-156	+1.276	+1.440	+98	-31	+44
in %	+0,1	+0,9	-8,2	+3,4	+2,2	+0,5	-2,6	+2,5
Veränderung gegenüber Vorjahresmonat	-2.733	+8.804	-4.500	+30.381	-3.179	-1.069	-35	+66
in %	-4,5	+31,8	-72,1	.x	-4,5	-5,3	-2,9	+3,8

Erstellungsdatum: 27.05.2020, Zentraler Statistik-Service, Datenstand: Mai 2020

© Statistik der Bundesagentur für Arbeit

Die regionale Zuordnung der Teilnehmer erfolgt nach dem Wohnortprinzip; der Deutschland-Wert umfasst auch die ausländischen Wohnorte. Endgültige Werte stehen erst nach einer Wartezeit von drei Monaten fest.

- 1) Inkl. Daten der zugelassenen kommunalen Träger.
- 2) Sonstige Förderung abhängiger Beschäftigung bei Aufnahme einer Erwerbstätigkeit enthält: Einstiegsgeld bei abhängiger sv-pflichtiger Erwerbstätigkeit, Beschäftigungszuschuss (Restabwicklung), ESF Bundesprogramm zur Eingliederung langzeitarbeitsloser Leistungsberechtigter (Restabwicklung), Eingliederung von Langzeitarbeitslosen (§16 e SGB II)
- 3) Personen in diesen Maßnahmen sind versicherungsfrei zur Arbeitslosenversicherung (§ 27 Abs. 3 Nr. 5 SGB III).
- 4) Die Zahlen zur "Förderungen zur Teilhabe am Arbeitsmarkt" sowie zur "Eingliederung von Langzeitarbeitslosen" sind im Zugang und im Bestand übererfasst. Die einzelnen Werte für die Bundesländer sowie für Zugang und Bestand finden Sie unter folgendem Link: [Teilhabe am Arbeitsmarkt und Eingliederung von Langzeitarbeitslosen - Übererfassung](#)
- 5) Am aktuellen Rand werden derzeit wegen der Corona-Krise die Daten nicht hochgerechnet.

Beschäftigung und Erwerbstätigkeit können auch vom Einsatz arbeitsmarktpolitischer Maßnahmen beeinflusst werden. Dabei sind im März die Förderungen der Erwerbstätigkeit im Vorjahresvergleich in den geförderten sozialversicherungspflichtigen Beschäftigungen um 32.000 Förderungen gestiegen. Bei den Arbeitsgelegenheiten mit Mehraufwandsentschädigung ist eine Abnahme von 3.000 Förderungen zu verzeichnen. Die Summe der Förderung der Selbständigkeit ist rückläufig (1.000 Teilnehmer).

## Anhang: Methodische Hinweise

### Teil 1 - Hochrechnungsverfahren

Auf der Basis der Meldungen zur Sozialversicherung wird monatlich mit 6 Monaten Wartezeit der Bestand an sozialversicherungspflichtig und geringfügig entlohnt Beschäftigten ermittelt. Aufgrund der Abgabefristen und des Meldeflusses sind stabile statistische Ergebnisse aus der Beschäftigtenstatistik erst nach dieser Wartezeit zu erzielen. Um jedoch dem Bedürfnis nach zeitnäheren Ergebnissen gerecht zu werden, wird monatlich zusätzlich der Bestand an sozialversicherungspflichtig Beschäftigten mit 2 und 3 Monaten Wartezeit ermittelt und auf „6-Monatswerte“ hochgerechnet. Die Hochrechnungsformel wird unten beschrieben. Bei der Interpretation der aktuellen Daten ist zu berücksichtigen, dass eine Schätzung zwangsläufig mit Unsicherheiten behaftet ist.

Die Qualität oder der Fehler der Hochrechnung wird gemessen als Abweichung der hochgerechneten 2- bzw. 3-Monatswerte zum Wert nach 6 Monaten Wartezeit. Für die sozialversicherungspflichtige Beschäftigung zeigt sich folgende Entwicklung des Hochrechnungsfehlers:

Die hochgerechneten Daten (revidierte Daten) schwankten im Zeitraum November 2018 bis November 2019 in einer Bandbreite von -0,07 Prozent (Juni 2019) und +0,10 Prozent (November 2018). Trotz der insgesamt geringen Abweichungen ist zu bedenken, dass die auf diesen hochgerechneten Beständen basierenden Veränderungsdaten mit höheren Unsicherheiten verbunden sind als die Bestände selbst. Das liegt daran, dass sich die normalen Veränderungsdaten in einer ähnlichen Größenordnung bewegen wie der Hochrechnungsfehler. Entsprechend ist bei der Interpretation der Veränderungsdaten dann besondere Vorsicht geboten, wenn sie in regionaler und wirtschaftsfachlicher Differenzierung vorgenommen wird. Um Trendwenden in der Beschäftigung zu identifizieren, ist es unter Umständen besser, lediglich die 6-Monatswerte zu verwenden.

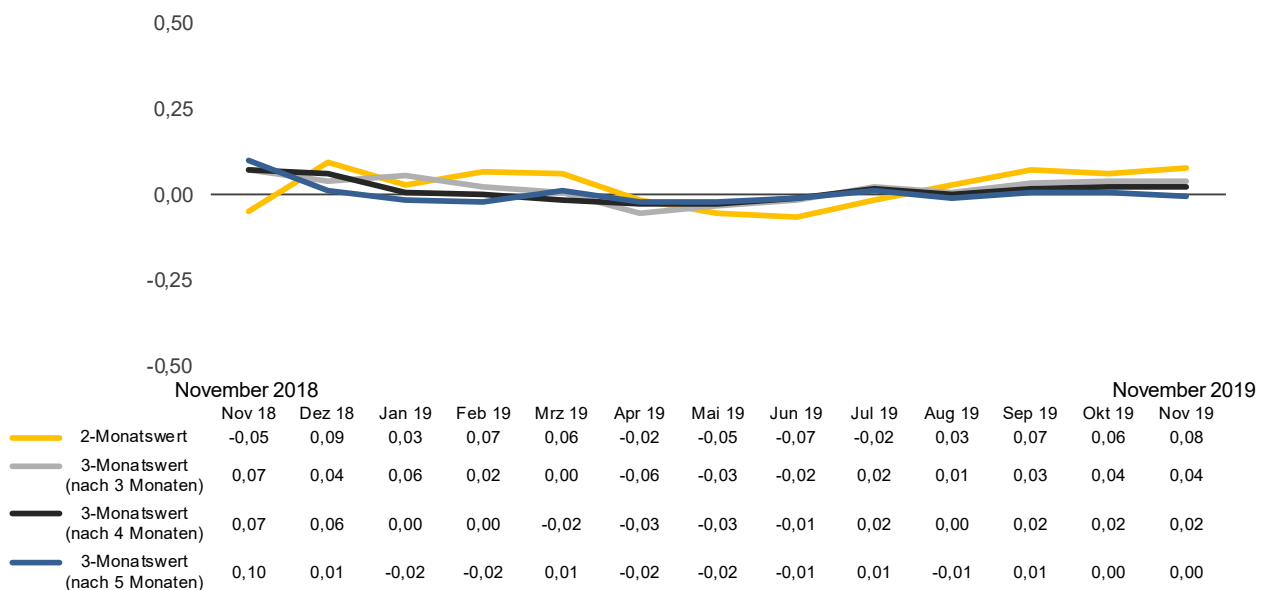



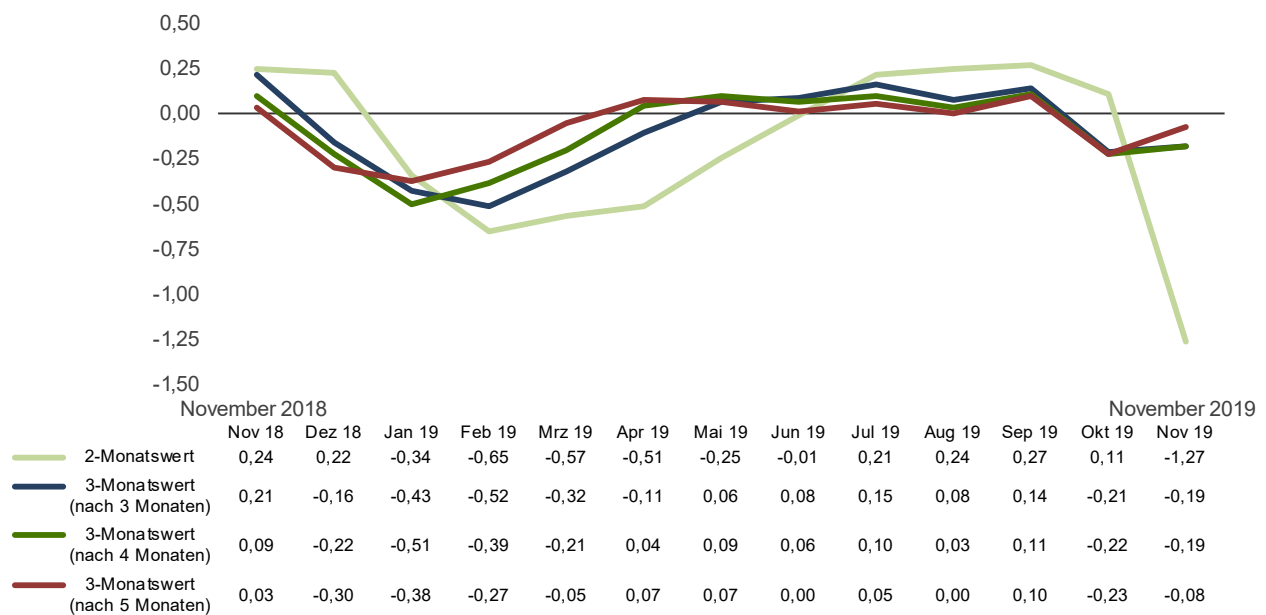

Die hochgerechneten Daten (revidierte Daten) der geringfügig entlohnten Beschäftigten schwankten im Zeitraum November 2018 bis November 2019 in einer Bandbreite von -1,27 Prozent (im November 2019) und +0,27 Prozent (im September 2019).

**Formel der Hochrechnung für die sozialversicherungspflichtige und geringfügig entlohnte Beschäftigung** (am Beispiel des 2 Monatswertes)

$$\beta_{t,2} = \frac{1}{3} \sum_{i=4}^6 \frac{X(t-i),6 / X(t-i),2}{X(t-i-12),6 / X(t-i-12),2}$$

$$\gamma_{t,2} = \frac{1}{2} \left( \frac{X(t-12),6}{X(t-12),2} + \frac{X(t-24),6}{X(t-24),2} \right)$$

$$\alpha_{t,2} = \beta_{t,2} * \gamma_{t,2}$$

$$\hat{X}_{t,6} = \alpha_{t,2} * X_{t,2}$$

Die Hochrechnung der 3-Monatswerte erfolgt analog.

**Dabei bedeutet:**

$\hat{X}_{t,6}$	hochgerechneter Wert zum Zeitpunkt $t$
$t$	Berichtsmonat
$X_{t,2}$	Ergebnis der Totalauswertung zum Zeitpunkt $t$ mit 2 Monaten Wartezeit
$\alpha_{t,2}$	Hochrechnungsfaktor für $X_{t,2}$
$\beta_{t,2}$	Korrekturfaktor Trend (gleitender 3-Monats-Schnitt)
$\gamma_{t,2}$	Korrekturfaktor Saison (Stützwerte Vorjahre)

**Teil 2 – weitere methodische Hinweise**

**Grundlage der Statistik** bildet das Meldeverfahren zur Sozialversicherung, in das alle Arbeitnehmer (einschließlich der zu ihrer Berufsausbildung Beschäftigten) einbezogen sind, die der Kranken- oder Rentenversicherungspflicht oder Versicherungspflicht nach dem SGB III unterliegen. Das Meldeverfahren umfasst auch die geringfügig entlohnte Beschäftigung nach der so genannten Minijob-Regelung.

Eine geringfügig entlohnte Beschäftigung nach § 8 Abs. 1 Nr. 1 SGB IV liegt vor, wenn das Arbeitsentgelt aus dieser Beschäftigung (§ 14 SGB IV) regelmäßig im Monat 450,- Euro nicht überschreitet (bis 31.12.2012 400,- Euro). Werden von derselben Person

mehrere geringfügige Beschäftigungen (geringfügig entlohnte oder kurzfristige Beschäftigungen) oder geringfügig entlohnte Beschäftigungen und nicht geringfügige Beschäftigungen ausgeübt, so sind sie zusammenzurechnen (§ 8 Abs. 2 SGB IV). Seit April 2003 gilt in diesem Zusammenhang, dass eine geringfügig entlohnte Beschäftigung, die neben einer nicht geringfügigen Beschäftigung ausgeübt wird, bei der Zusammenrechnung unberücksichtigt bleibt. Ansonsten liegt eine geringfügige Beschäftigung dann nicht mehr vor, wenn durch die Zusammenrechnung eine der Grenzen des § 8 Abs. 1 SGB IV überschritten wird.

Neben der Bundesagentur für Arbeit veröffentlicht auch die **Minijob-Zentrale der Bundesknappschaft**, die als zentrale Meldestelle für geringfügige Beschäftigung fungiert, Zahlen zu den Minijobs. Die Angaben beider Institutionen weichen zum Teil deutlich voneinander ab. Die Unterschiede liegen vor allem in den verschiedenen Wartezeiten zwischen Stichtag und Auswertelauf begründet. Während die Minijob-Zentrale sehr kurzfristig Daten im Rahmen eines Geschäftsberichts vorlegt, bereitet die Bundesagentur für Arbeit die Stichtagsdaten nach einer 6-monatigen Wartezeit auf. Damit wird sichergestellt, dass auch verspätete Meldungen, Stornierungen und Berichtigungen in den statistischen Auswertungen berücksichtigt werden und somit eine hohe Datenqualität erreicht wird.

**Regionale Zuordnung:** Die regionale Zuordnung in dieser Veröffentlichung richtet sich nach dem Arbeitsort des Beschäftigten.

**Gebietsstand:**

Westdeutschland	=	Alte Länder ohne Berlin
Ostdeutschland	=	Neue Länder und Berlin

**Arbeitnehmerüberlassung** (Wirtschaftsgruppen 782 (befristete Überlassung von Arbeitskräften) + 783 (sonstige Überlassung von Arbeitskräften) WZ2008:

Die Abgrenzung der Beschäftigten in Arbeitnehmerüberlassung erfolgt in dieser Veröffentlichung über die

wirtschaftsfachliche Zuordnung (Wirtschaftsgruppen 782 (befristete Überlassung von Arbeitskräften) und 783 (sonstige Überlassung von Arbeitskräften) nach der WZ2008). In den Tabellen 1.2.ff werden ausschließlich die sozialversicherungspflichtig Beschäftigten dargestellt. Diese statistischen Ergebnisse sind nicht mit der Statistik über Leiharbeitnehmer vergleichbar.

Bei der Interpretation der Veränderungsdaten für Vollzeit- und Teilzeitbeschäftigte ist zu berücksichtigen, dass diese in Addition nicht die Gesamtveränderung aller Beschäftigten ergeben. Ursache dafür sind die Beschäftigten, für die keine Angabe zur Arbeitszeit vorliegt.

In Zusammenarbeit mit dem Institut für Arbeitsmarkt- und Berufsforschung (IAB) konnte die Lücke in der Berichterstattung des Merkmals Arbeitszeit (Vollzeit / Teilzeit) geschlossen werden. Das IAB hat ein Imputationsverfahren entwickelt, mit dessen Hilfe auf Einzeldatenebene – basierend auf den neuen Meldestrukturen – die Angaben zur Arbeitszeit in den Meldungen der Jahre 2011 und 2012 ergänzt wurden. Nunmehr sind alle Auswertungen hinsichtlich Vollzeit / Teilzeit im betroffenen Zeitraum uneingeschränkt möglich.

Siehe hierzu den Revisionsbericht: <https://statistik.arbeitsagentur.de/Statischer-Content/Grundlagen/Methodik-Qualitaet/Methodenberichte/Beschaeftigungsstatistik/Generische-Publikationen/Methodenbericht-Revision-der-Beschaeftigungsstatistik-2017.pdf>

**Tabellenanhang:**  
**Sozialversicherungspflichtig Beschäftigte**  
**Zeitreihen**

1.1.1	Deutschland, West- und Ostdeutschland
1.1.2	Deutschland, West- und Ostdeutschland – saisonbereinigt
1.1.3	Deutschland nach Merkmalen (Männer, Frauen, Vollzeit- und Teilzeitbeschäftigte)
1.1.4	Ländertabelle

**Regionen nach Wirtschaftsabschnitten**

**Deutschland, West- und Ostdeutschland**

1.2.1	Deutschland
1.2.1_saison	Deutschland - saisonbereinigt
1.2.2	Westdeutschland
1.2.3	Ostdeutschland

**Länder**

1.2.4	Schleswig-Holstein
1.2.5	Hamburg
1.2.6	Niedersachsen
1.2.7	Bremen
1.2.8	Nordrhein-Westfalen
1.2.9	Hessen
1.2.10	Rheinland-Pfalz
1.2.11	Baden-Württemberg
1.2.12	Bayern
1.2.13	Saarland
1.2.14	Berlin
1.2.15	Brandenburg
1.2.16	Mecklenburg-Vorpommern
1.2.17	Sachsen
1.2.18	Sachsen-Anhalt
1.2.19	Thüringen

**Regionaldirektionen**

1.2.20	Nord
1.2.21	Niedersachsen-Bremen
1.2.22	Nordrhein-Westfalen
1.2.23	Hessen
1.2.24	Rheinland-Pfalz/Saarland
1.2.25	Baden-Württemberg
1.2.26	Bayern
1.2.27	Berlin-Brandenburg
1.2.28	Sachsen-Anhalt/Thüringen
1.2.29	Sachsen

**Geringfügig entlohnte Beschäftigte**

2.1	Deutschland, West- und Ostdeutschland
-----	---------------------------------------

**Zeitreihen**

2.2.1	Ausschließlich geringfügig entlohnte Beschäftigte
2.2.2	Im Nebenjob geringfügig entlohnte Beschäftigte
2.2.3	Geringfügig entlohnte Beschäftigte – Insgesamt

### 1.1.1 Sozialversicherungspflichtig Beschäftigte

Deutschland, West- und Ostdeutschland (Arbeitsort)

Auswertemonat	Deutschland <sup>3)</sup>					Westdeutschland					Ostdeutschland				
	Insgesamt	Veränderung zum				Insgesamt	Veränderung zum				Insgesamt	Veränderung zum			
		Vormonat		Vorjahr			Vormonat		Vorjahr			Vormonat		Vorjahr	
		abs.	%	abs.	%		abs.	%	abs.	%		abs.	%	abs.	%
1	2	3	4	5	6	7	8	9	10	11	12	13	14	15	
2020 März <sup>1)</sup>	33.615.800	22.500	0,1	329.600	1,0	27.415.600	15.800	0,1	277.600	1,0	6.199.600	6.600	0,1	53.000	0,9
2020 Februar <sup>2)</sup>	33.593.300	3.600	0,0	394.200	1,2	27.399.800	2.700	0,0	329.500	1,2	6.193.000	900	0,0	65.900	1,1
2020 Januar <sup>2)</sup>	33.589.700	-132.000	-0,4	434.000	1,3	27.397.100	-98.900	-0,4	366.200	1,4	6.192.100	-33.200	-0,5	69.700	1,1
2019 Dezember <sup>2)</sup>	33.721.700	-246.100	-0,7	435.500	1,3	27.496.000	-196.500	-0,7	373.800	1,4	6.225.300	-48.000	-0,8	62.500	1,0
2019 November	33.967.810	1.739	0,0	455.178	1,4	27.692.483	224	0,0	391.067	1,4	6.273.264	1.307	0,0	63.549	1,0
2019 Oktober	33.966.071	27.912	0,1	477.912	1,4	27.692.259	22.990	0,1	414.292	1,5	6.271.957	5.858	0,1	63.642	1,0
2019 September	33.938.159	327.959	1,0	516.143	1,5	27.669.269	278.661	1,0	449.096	1,6	6.266.099	49.021	0,8	66.831	1,1
2019 August	33.610.200	250.235	0,8	479.117	1,4	27.390.608	207.382	0,8	416.667	1,5	6.217.078	42.410	0,7	62.306	1,0
2019 Juli	33.359.965	-47.297	-0,1	516.422	1,6	27.183.226	-40.204	-0,1	451.409	1,7	6.174.668	-7.587	-0,1	64.560	1,1
2019 Juni	33.407.262	-25.411	-0,1	537.034	1,6	27.223.430	-25.062	-0,1	467.566	1,7	6.182.255	-320	0,0	69.508	1,1
2019 Mai	33.432.673	49.521	0,1	575.362	1,8	27.248.492	39.133	0,1	500.028	1,9	6.182.575	10.769	0,2	75.221	1,2
2019 April	33.383.152	96.979	0,3	600.979	1,8	27.209.359	71.383	0,3	516.613	1,9	6.171.806	25.212	0,4	84.129	1,4
2019 März	33.286.173	87.029	0,3	625.681	1,9	27.137.976	67.671	0,2	536.412	2,0	6.146.594	19.495	0,3	89.327	1,5
2019 Februar	33.199.144	43.452	0,1	648.396	2,0	27.070.305	39.419	0,1	555.231	2,1	6.127.099	4.667	0,1	93.055	1,5
2019 Januar	33.155.692	-130.520	-0,4	651.279	2,0	27.030.886	-91.338	-0,3	554.515	2,1	6.122.432	-40.324	-0,7	96.155	1,6
2018 Dezember	33.286.212	-226.420	-0,7	677.344	2,1	27.122.224	-179.192	-0,7	574.614	2,2	6.162.756	-46.959	-0,8	102.349	1,7
2018 November	33.512.632	24.473	0,1	683.014	2,1	27.301.416	23.449	0,1	581.653	2,2	6.209.715	1.400	0,0	101.270	1,7
2018 Oktober	33.488.159	66.143	0,2	710.658	2,2	27.277.967	57.794	0,2	604.791	2,3	6.208.315	9.047	0,1	105.711	1,7
2018 September	33.422.016	290.933	0,9	690.264	2,1	27.220.173	246.232	0,9	587.923	2,2	6.199.268	44.496	0,7	101.494	1,7
2018 August	33.131.083	287.540	0,9	734.966	2,3	26.973.941	242.124	0,9	622.605	2,4	6.154.772	44.664	0,7	112.176	1,9
2018 Juli	32.843.543	-26.685	-0,1	715.631	2,2	26.731.817	-24.047	-0,1	607.530	2,3	6.110.108	-2.639	0,0	107.975	1,8
2018 Juni	32.870.228	12.917	0,0	705.255	2,2	26.755.864	7.400	0,0	595.604	2,3	6.112.747	5.393	0,1	109.553	1,8
2018 Mai	32.857.311	75.138	0,2	725.968	2,3	26.748.464	55.718	0,2	612.624	2,3	6.107.354	19.677	0,3	113.692	1,9
2018 April	32.782.173	121.681	0,4	768.929	2,4	26.692.746	91.182	0,3	647.144	2,5	6.087.677	30.410	0,5	121.754	2,0
2018 März	32.660.492	109.744	0,3	730.269	2,3	26.601.564	86.490	0,3	610.778	2,3	6.057.267	23.223	0,4	119.309	2,0
2018 Februar	32.550.748	46.335	0,1	776.950	2,4	26.515.074	38.703	0,1	643.824	2,5	6.034.044	7.767	0,1	132.765	2,2
2018 Januar	32.504.413	-104.455	-0,3	796.982	2,5	26.476.371	-71.239	-0,3	658.997	2,6	6.026.277	-34.130	-0,6	138.109	2,3
2017 Dezember	32.608.868	-220.750	-0,7	761.150	2,4	26.547.610	-172.153	-0,6	630.301	2,4	6.060.407	-48.038	-0,8	131.125	2,2
2017 November	32.829.618	52.117	0,2	760.752	2,4	26.719.763	46.587	0,2	631.164	2,4	6.108.445	5.841	0,1	129.718	2,2
2017 Oktober	32.777.501	45.749	0,1	732.996	2,3	26.673.176	40.926	0,2	607.019	2,3	6.102.604	4.830	0,1	126.971	2,1
2017 September	32.731.752	335.635	1,0	724.482	2,3	26.632.250	280.914	1,1	600.481	2,3	6.097.774	55.178	0,9	124.426	2,1
2017 August	32.396.117	268.205	0,8	720.996	2,3	26.351.336	227.049	0,9	599.010	2,3	6.042.596	40.463	0,7	122.422	2,1
2017 Juli	32.127.912	-37.061	-0,1	749.833	2,4	26.124.287	-35.973	-0,1	618.857	2,4	6.002.133	-1.061	0,0	131.426	2,2
2017 Juni	32.164.973	33.630	0,1	721.655	2,3	26.160.260	24.420	0,1	597.566	2,3	6.003.194	9.532	0,2	124.105	2,1
2017 Mai	32.131.343	118.099	0,4	721.123	2,3	26.135.840	90.238	0,3	595.974	2,3	5.993.662	27.739	0,5	124.753	2,1
2017 April	32.013.244	83.021	0,3	699.286	2,2	26.045.602	54.816	0,2	575.646	2,3	5.965.923	27.965	0,5	123.356	2,1
2017 März	31.930.223	156.425	0,5	720.982	2,3	25.990.786	119.536	0,5	595.250	2,3	5.937.958	36.679	0,6	125.525	2,2

© Statistik der Bundesagentur für Arbeit

1) auf 6-Monatswert hochgerechneter/gerundeter 2-Monatswert

2) auf 6-Monatswert hochgerechneter/gerundeter 3-Monatswert

3) inkl. regional nicht zuordenbaren Fällen

**1.1.2 Sozialversicherungspflichtig Beschäftigte (saisonbereinigte Zeitreihe)**

 Deutschland, West- und Ostdeutschland<sup>3)</sup> (Arbeitsort)

Auswertemonat <sup>1)</sup>			Deutschland <sup>4)</sup>	Westdeutschland	Ostdeutschland
			1	2	3
2020	März	<sup>1)</sup>	33.753.000	27.516.000	6.237.000
2020	Februar	<sup>2)</sup>	33.774.000	27.531.000	6.242.000
2020	Januar	<sup>2)</sup>	33.764.000	27.524.000	6.240.000
2019	Dezember	<sup>2)</sup>	33.723.000	27.494.000	6.230.000
2019	November		33.686.000	27.465.000	6.222.000
2019	Oktober		33.658.000	27.444.000	6.215.000
2019	September		33.626.000	27.420.000	6.207.000
2019	August		33.575.000	27.374.000	6.200.000
2019	Juli		33.551.000	27.355.000	6.193.000
2019	Juni		33.509.000	27.316.000	6.188.000
2019	Mai		33.489.000	27.297.000	6.186.000
2019	April		33.467.000	27.276.000	6.187.000
2019	März		33.421.000	27.237.000	6.183.000
2019	Februar		33.385.000	27.205.000	6.178.000
2019	Januar		33.339.000	27.163.000	6.173.000
2018	Dezember		33.292.000	27.122.000	6.169.000
2018	November		33.235.000	27.077.000	6.159.000
2018	Oktober		33.184.000	27.033.000	6.151.000
2018	September		33.110.000	26.971.000	6.139.000
2018	August		33.094.000	26.956.000	6.137.000
2018	Juli		33.028.000	26.899.000	6.127.000
2018	Juni		32.961.000	26.841.000	6.116.000
2018	Mai		32.908.000	26.794.000	6.109.000
2018	April		32.862.000	26.757.000	6.102.000
2018	März		32.791.000	26.696.000	6.093.000
2018	Februar		32.745.000	26.655.000	6.088.000
2018	Januar		32.700.000	26.617.000	6.082.000
2017	Dezember		32.621.000	26.552.000	6.069.000
2017	November		32.559.000	26.500.000	6.058.000
2017	Oktober		32.475.000	26.430.000	6.046.000
2017	September		32.418.000	26.382.000	6.036.000
2017	August		32.357.000	26.332.000	6.024.000
2017	Juli		32.302.000	26.284.000	6.016.000
2017	Juni		32.243.000	26.236.000	6.003.000
2017	Mai		32.178.000	26.180.000	5.994.000
2017	April		32.089.000	26.107.000	5.979.000
2017	März		32.058.000	26.082.000	5.973.000

© Statistik der Bundesagentur für Arbeit

1) auf 6-Monatswert hochgerechneter/gerundeter 2-Monatswert

2) auf 6-Monatswert hochgerechneter/gerundeter 3-Monatswert

3) inkl. regional nicht zuordenbaren Fällen

### 1.1.3 Sozialversicherungspflichtig Beschäftigte nach Merkmalen

Deutschland (Arbeitsort)

Auswertemonat	Insgesamt	Männer			Frauen			Vollzeitbeschäftigte <sup>3)</sup>			Teilzeitbeschäftigte <sup>3)</sup>		
		Insgesamt	Veränderung zum Vorjahr		Insgesamt	Veränderung zum Vorjahr		Insgesamt	Veränderung zum Vorjahr		Insgesamt	Veränderung zum Vorjahr	
			abs.	%		abs.	%		abs.	%		abs.	%
		1	2	3	4	5	6	7	8	9	10	11	12
2020 März <sup>1)</sup>	33.615.800	18.046.300	152.900	0,9	15.569.500	176.700	1,1	23.898.600	52.400	0,2	9.717.200	277.200	2,9
2020 Februar <sup>2)</sup>	33.593.300	18.019.500	193.200	1,1	15.573.800	201.000	1,3	23.882.700	82.500	0,3	9.710.600	311.700	3,3
2020 Januar <sup>2)</sup>	33.589.700	18.014.100	217.600	1,2	15.575.600	216.400	1,4	23.895.000	113.000	0,5	9.694.700	321.100	3,4
2019 Dezember <sup>2)</sup>	33.721.700	18.092.400	213.500	1,2	15.629.300	222.000	1,4	23.997.100	125.500	0,5	9.724.600	310.000	3,3
2019 November	33.967.810	18.268.114	221.416	1,2	15.699.696	233.762	1,5	24.212.421	140.836	0,6	9.755.389	314.342	3,3
2019 Oktober	33.966.071	18.282.274	241.049	1,3	15.683.797	236.863	1,5	24.257.170	166.081	0,7	9.708.901	311.831	3,3
2019 September	33.938.159	18.283.323	269.953	1,5	15.654.836	246.190	1,6	24.264.487	199.248	0,8	9.673.671	316.894	3,4
2019 August	33.610.200	18.106.165	248.944	1,4	15.504.035	230.173	1,5	24.004.668	180.440	0,8	9.605.531	298.676	3,2
2019 Juli	33.359.965	17.980.124	276.919	1,6	15.379.841	239.503	1,6	23.814.381	223.817	0,9	9.545.583	292.605	3,2
2019 Juni	33.407.262	17.988.091	291.555	1,6	15.419.171	245.479	1,6	23.859.919	245.955	1,0	9.547.342	291.080	3,1
2019 Mai	33.432.673	17.992.445	318.548	1,8	15.440.228	256.814	1,7	23.905.385	275.705	1,2	9.527.288	299.659	3,2
2019 April	33.383.152	17.959.939	337.892	1,9	15.423.213	263.087	1,7	23.896.501	311.323	1,3	9.486.651	289.658	3,1
2019 März	33.286.173	17.893.359	365.972	2,1	15.392.814	259.709	1,7	23.846.208	337.884	1,4	9.439.965	287.800	3,1
2019 Februar	33.199.144	17.826.328	378.260	2,2	15.372.816	270.136	1,8	23.800.222	358.600	1,5	9.398.922	289.799	3,2
2019 Januar	33.155.692	17.796.493	380.068	2,2	15.359.199	271.211	1,8	23.782.043	362.813	1,5	9.373.649	288.469	3,2
2018 Dezember	33.286.212	17.878.881	400.014	2,3	15.407.331	277.330	1,8	23.871.574	371.880	1,6	9.414.638	305.473	3,4
2018 November	33.512.632	18.046.698	400.502	2,3	15.465.934	282.512	1,9	24.071.585	374.728	1,6	9.441.047	308.298	3,4
2018 Oktober	33.488.159	18.041.225	422.298	2,4	15.446.934	288.360	1,9	24.091.089	398.631	1,7	9.397.070	312.039	3,4
2018 September	33.422.016	18.013.370	411.409	2,3	15.408.646	278.855	1,8	24.065.239	385.477	1,6	9.356.777	304.800	3,4
2018 August	33.131.083	17.857.221	431.582	2,5	15.273.862	303.384	2,0	23.824.228	410.304	1,8	9.306.855	324.675	3,6
2018 Juli	32.843.543	17.703.205	428.931	2,5	15.140.338	286.700	1,9	23.590.564	400.407	1,7	9.252.978	315.243	3,5
2018 Juni	32.870.228	17.696.536	423.243	2,5	15.173.692	282.012	1,9	23.613.964	391.158	1,7	9.256.262	314.123	3,5
2018 Mai	32.857.311	17.673.897	434.686	2,5	15.183.414	291.282	2,0	23.629.680	403.796	1,7	9.227.629	322.202	3,6
2018 April	32.782.173	17.622.047	462.655	2,7	15.160.126	306.274	2,1	23.585.178	422.158	1,8	9.196.993	346.799	3,9
2018 März	32.660.492	17.527.387	427.098	2,5	15.133.105	303.171	2,0	23.508.324	388.949	1,7	9.152.165	341.350	3,9
2018 Februar	32.550.748	17.448.068	465.604	2,7	15.102.680	311.346	2,1	23.441.622	423.563	1,8	9.109.123	353.424	4,0
2018 Januar	32.504.413	17.416.425	480.425	2,8	15.087.988	316.557	2,1	23.419.230	433.265	1,9	9.085.180	363.769	4,2
2017 Dezember	32.608.868	17.478.867	448.276	2,6	15.130.001	312.874	2,1	23.499.694	395.729	1,7	9.109.165	365.513	4,2
2017 November	32.829.618	17.646.196	447.962	2,6	15.183.422	312.790	2,1	23.696.857	393.736	1,7	9.132.749	367.154	4,2
2017 Oktober	32.777.501	17.618.927	426.872	2,5	15.158.574	306.124	2,1	23.692.458	369.652	1,6	9.085.031	363.549	4,2
2017 September	32.731.752	17.601.961	421.103	2,5	15.129.791	303.379	2,0	23.679.762	361.216	1,5	9.051.977	363.573	4,2
2017 August	32.396.117	17.425.639	421.222	2,5	14.970.478	299.774	2,0	23.413.924	359.198	1,6	8.982.180	362.218	4,2
2017 Juli	32.127.912	17.274.274	430.957	2,6	14.853.638	318.876	2,2	23.190.157	377.310	1,7	8.937.735	373.061	4,4
2017 Juni	32.164.973	17.273.293	409.066	2,4	14.891.680	312.589	2,1	23.222.806	348.837	1,5	8.942.139	373.502	4,4
2017 Mai	32.131.343	17.239.211	408.001	2,4	14.892.132	313.122	2,1	23.225.884	346.445	1,5	8.905.427	375.543	4,4
2017 April	32.013.244	17.159.392	393.086	2,3	14.853.852	306.200	2,1	23.163.020	332.450	1,5	8.850.194	367.922	4,3
2017 März	31.930.223	17.100.289	411.708	2,5	14.829.934	309.274	2,1	23.119.375	348.498	1,5	8.810.815	373.796	4,4

© Statistik der Bundesagentur für Arbeit

<sup>1)</sup> auf 6-Monatswert hochgerechneter/gerundeter 2-Monatswert

<sup>2)</sup> auf 6-Monatswert hochgerechneter/gerundeter 3-Monatswert

<sup>3)</sup> Für Vollzeit- und Teilzeitbeschäftigte sind Vergleiche mit dem Vorjahr ab dem Berichtsmontat Dezember 2015 wieder möglich. Vorherige Vergleiche sind nicht sinnvoll. Ursache dafür sind die Beschäftigten, für die keine Angabe zur Arbeitszeit vorliegt. Aufgrund von Änderungen im Meldeverfahren ist deren Anzahl am aktuellen Rand deutlich gesunken.“

### 1.1.4 Sozialversicherungspflichtig Beschäftigte nach Ländern und den Regionen der Regionaldirektionen

Regionen der Länder und der Regionaldirektionen (Arbeitsort)

Regionaldirektion Land		auf 6-Monatswert hochgerechneter/gerundeter ...				6-Monatswert										Vergleich 2-Monatswert (Sp. 1)			
		2-Monatswert	3-Monatswert													zum Vormonat		zum Vorjahr	
			2020			2019	2019												
		März	Februar	Januar	Dezember	November	Oktober	September	August	Juli	Juni	Mai	April	März	abs.	%	abs.	%	
1	2	3	4	5	6	7	8	9	10	11	12	13	14	15	16	17			
<b>Nord</b>	1	2.596.700	2.592.000	2.588.900	2.601.000	2.617.573	2.620.872	2.621.479	2.602.590	2.575.238	2.575.092	2.578.796	2.571.931	2.557.830	4.700	0,2	38.900	1,5	
Schleswig-Holstein	2	1.008.700	1.006.100	1.005.000	1.010.300	1.016.916	1.020.415	1.020.350	1.013.222	1.000.876	1.000.213	1.001.300	998.969	993.896	2.600	0,3	14.800	1,5	
Hamburg	3	1.015.000	1.015.200	1.013.000	1.014.800	1.018.558	1.015.045	1.013.804	1.007.597	995.479	996.031	999.051	997.338	994.459	-200	0,0	20.500	2,1	
Mecklenburg-Vorpommern	4	573.000	570.700	570.900	575.900	582.099	585.412	587.325	581.771	578.883	578.848	578.445	575.624	569.475	2.300	0,4	3.500	0,6	
<b>Niedersachsen-Bremen</b>	5	3.377.200	3.372.600	3.370.800	3.384.000	3.408.380	3.409.759	3.411.174	3.390.138	3.337.826	3.341.827	3.347.244	3.342.999	3.334.227	4.600	0,1	43.000	1,3	
Niedersachsen	6	3.041.200	3.036.900	3.035.500	3.047.200	3.069.251	3.071.023	3.071.798	3.052.725	3.003.859	3.007.560	3.012.640	3.008.592	3.000.059	4.300	0,1	41.100	1,4	
Bremen	7	336.000	335.700	335.300	336.800	339.129	338.736	339.376	337.413	333.967	334.267	334.604	334.407	334.168	300	0,1	1.800	0,5	
<b>Nordrhein-Westfalen</b>	8	7.052.300	7.051.600	7.053.300	7.078.100	7.117.659	7.111.828	7.101.371	7.043.692	6.969.349	6.976.079	6.982.741	6.974.439	6.962.590	700	0,0	89.700	1,3	
<b>Hessen</b>	9	2.654.500	2.655.000	2.654.300	2.664.200	2.681.376	2.679.057	2.675.406	2.660.239	2.627.965	2.630.864	2.635.718	2.631.752	2.627.299	-500	0,0	27.200	1,0	
<b>Rheinland-Pfalz-Saarland</b>	10	1.831.700	1.831.100	1.831.800	1.840.000	1.856.173	1.858.593	1.858.117	1.847.293	1.821.933	1.826.705	1.831.233	1.827.576	1.822.839	600	0,0	8.900	0,5	
Rheinland-Pfalz	11	1.440.100	1.439.400	1.439.600	1.446.300	1.459.480	1.461.868	1.462.132	1.452.402	1.432.217	1.435.337	1.438.745	1.435.248	1.430.873	700	0,0	9.200	0,6	
Saarland	12	391.600	391.700	392.200	393.700	396.693	396.725	395.985	394.891	389.716	391.368	392.488	392.328	391.966	-100	0,0	-400	-0,1	
<b>Baden-Württemberg</b>	13	4.757.900	4.760.400	4.762.000	4.779.600	4.813.846	4.813.815	4.810.078	4.738.257	4.738.949	4.748.861	4.749.495	4.744.562	4.734.763	-2.500	-0,1	23.100	0,5	
<b>Bayern</b>	14	5.718.800	5.707.600	5.706.500	5.725.800	5.779.575	5.783.747	5.778.969	5.690.170	5.690.849	5.702.850	5.701.710	5.691.724	5.667.903	11.200	0,2	50.900	0,9	
<b>Berlin-Brandenburg</b>	15	2.412.200	2.410.800	2.407.300	2.416.000	2.431.030	2.424.328	2.416.375	2.396.064	2.380.428	2.382.076	2.381.612	2.375.776	2.365.211	1.400	0,1	47.000	2,0	
Berlin	16	1.557.600	1.558.600	1.554.300	1.557.400	1.565.181	1.558.728	1.550.902	1.536.190	1.527.352	1.527.912	1.526.752	1.521.986	1.516.487	-1.000	-0,1	41.100	2,7	
Brandenburg	17	854.600	852.200	853.000	858.600	865.849	865.600	865.473	859.874	853.076	854.164	854.860	853.790	848.724	2.400	0,3	5.900	0,7	
<b>Sachsen-Anhalt-Thüringen</b>	18	1.595.500	1.593.300	1.594.100	1.604.200	1.619.899	1.621.589	1.622.527	1.611.782	1.599.938	1.604.169	1.605.685	1.604.627	1.600.289	2.200	0,1	-4.800	-0,3	
Sachsen-Anhalt	19	797.300	795.400	795.700	801.100	807.731	808.505	809.328	804.038	797.450	799.399	800.254	799.354	796.865	1.900	0,2	400	0,1	
Thüringen	20	798.200	797.900	798.400	803.100	812.168	813.084	813.199	807.744	802.488	804.770	805.431	805.273	803.424	300	0,0	-5.200	-0,7	
<b>Sachsen</b>	21	1.618.700	1.617.700	1.619.800	1.629.400	1.640.236	1.640.628	1.639.872	1.627.461	1.615.419	1.617.162	1.616.833	1.615.779	1.611.619	1.000	0,1	7.100	0,4	
<b>Deutschland</b>	22	33.615.800	33.593.300	33.589.700	33.721.700	33.967.810	33.966.071	33.938.159	33.610.200	33.359.965	33.407.262	33.432.673	33.383.152	33.286.173	22.500	0,1	329.600	1,0	
Westdeutschland	23	27.415.600	27.399.800	27.397.100	27.496.000	27.692.483	27.692.259	27.669.269	27.390.608	27.183.226	27.223.430	27.248.492	27.209.359	27.137.976	15.800	0,1	277.600	1,0	
Ostdeutschland	24	6.199.600	6.193.000	6.192.100	6.225.300	6.273.264	6.271.957	6.266.099	6.217.078	6.174.668	6.182.255	6.182.575	6.171.806	6.146.594	6.600	0,1	53.000	0,9	



**1.2.1 Sozialversicherungspflichtig Beschäftigte nach Wirtschaftszweigen WZ 2008**

Deutschland (Arbeitsort)

Wirtschaftsabschnitte (WZ 2008) <sup>1)</sup>		auf 6-Monatswert hochgerechneter/gerundeter ...				6-Monatswert										Vergleich 2-Monatswert (Sp. 1)					
		2-Monatswert		3-Monatswert												zum Vormonat		zum Vorjahr			
		2020				2019		2019													
		März	Februar	Januar	Dezember	November	Oktober	September	August	Juli	Juni	Mai	April	März	abs.	%	abs.	%			
	1	2	3	4	5	6	7	8	9	10	11	12	13	14	15	16	17				
Land-, Forstwirtschaft und Fischerei	A	1	241.800	232.800	227.400	225.400	242.653	250.922	257.738	251.816	250.101	252.701	252.299	246.822	239.263	9.000	3,9	2.500	1,1		
Bergbau, Energie- u. Wasserversorg., Entsorgungswirtschaft	B, D, E	2	588.300	587.100	587.000	564.500	566.285	566.024	565.402	560.969	556.234	556.163	556.016	554.604	553.377	1.200	0,2	34.900	6,3		
Verarbeitendes Gewerbe <sup>3)</sup>	C	3	6.930.300	6.940.700	6.955.300	7.014.000	7.052.696	7.054.305	7.068.534	7.021.381	6.994.528	7.002.381	7.010.225	7.014.619	7.017.970	-10.400	-0,1	-87.700	-1,2		
dav. Herst. v. überw. häuslich konsumierten Gütern	10-15, 18, 21, 31	4	1.235.600	1.238.100	1.239.800	1.242.000	1.249.231	1.249.536	1.249.558	1.239.667	1.233.049	1.235.344	1.236.554	1.235.809	1.237.296	-2.500	-0,2	-1.700	-0,1		
Metall- und Elektroindustrie sowie Stahlindustrie <sup>3)</sup>	24-30, 32, 33	5	4.489.000	4.498.400	4.510.100	4.560.800	4.582.180	4.581.264	4.593.507	4.564.138	4.549.628	4.552.821	4.557.014	4.561.229	4.563.045	-9.400	-0,2	-74.000	-1,6		
Herst. v. Vorleistungsgütern, insb. v. chem. Erzeugn- u Kunststoffwaren	16, 17, 19, 20, 22, 23	6	1.205.800	1.204.300	1.205.400	1.211.300	1.221.285	1.223.505	1.225.469	1.217.576	1.211.851	1.214.216	1.216.657	1.217.581	1.217.629	1.500	0,1	-11.800	-1,0		
Baugewerbe	F	7	1.911.300	1.891.100	1.886.000	1.891.500	1.939.737	1.946.904	1.948.784	1.922.811	1.898.876	1.896.005	1.895.373	1.887.306	1.870.387	20.200	1,1	40.900	2,2		
Handel, Instandhaltung, Rep. von Kfz	G	8	4.545.900	4.540.200	4.545.300	4.578.000	4.596.794	4.580.675	4.577.398	4.541.132	4.486.434	4.492.652	4.503.809	4.507.683	4.503.024	5.700	0,1	42.900	1,0		
Verkehr und Lagerei	H	9	1.864.400	1.863.700	1.865.200	1.868.000	1.879.770	1.874.936	1.868.520	1.851.768	1.839.964	1.837.761	1.839.087	1.837.324	1.833.834	700	0,0	30.600	1,7		
Gastgewerbe	I	10	1.059.300	1.072.300	1.067.000	1.086.000	1.094.817	1.107.921	1.119.788	1.117.271	1.109.485	1.109.106	1.105.038	1.093.402	1.068.399	-13.000	-1,2	-9.100	-0,9		
Information und Kommunikation	J	11	1.170.400	1.167.100	1.164.100	1.161.500	1.165.769	1.162.370	1.158.456	1.145.388	1.137.237	1.135.328	1.133.299	1.126.970	1.120.793	3.300	0,3	49.600	4,4		
Erbr. von Finanz- u. Versicherungsdienstl.	K	12	967.400	967.500	967.800	972.700	975.543	975.023	975.907	969.187	957.646	961.021	962.071	962.172	964.648	-100	0,0	2.800	0,3		
Immobilien, freiberufl., wissenschaftl. u. techn. Dienstleistungen	L, M	13	2.611.900	2.605.400	2.599.700	2.604.600	2.609.754	2.621.038	2.611.871	2.592.460	2.568.833	2.573.127	2.571.945	2.566.261	2.560.268	6.500	0,2	51.600	2,0		
sonstige wirtschaftliche Dienstleistungen <sup>3)</sup>	N ohne ANÜ	14	1.579.500	1.576.600	1.576.900	1.581.300	1.603.078	1.604.176	1.603.036	1.589.257	1.584.685	1.578.404	1.575.554	1.568.111	1.556.963	2.900	0,2	22.500	1,4		
Arbeitnehmerüberlassung <sup>2)</sup>	782, 783	15	674.400	682.100	689.400	694.200	741.765	748.177	753.697	750.124	756.992	750.219	749.072	752.509	748.844	-7.700	-1,1	-74.400	-9,9		
öffentl. Verw., Verteidigung, Soz.-vers., Ext.Orga.	O, U	16	1.887.900	1.884.800	1.883.000	1.889.500	1.891.745	1.889.234	1.884.668	1.862.984	1.844.974	1.848.068	1.849.454	1.845.449	1.841.579	3.100	0,2	46.300	2,5		
Erziehung und Unterricht	P	17	1.341.300	1.342.600	1.341.600	1.346.700	1.347.121	1.339.164	1.329.293	1.301.085	1.289.367	1.305.554	1.311.929	1.308.609	1.306.064	-1.300	-0,1	35.200	2,7		
Gesundheitswesen	86	18	2.576.800	2.575.300	2.572.500	2.574.100	2.579.076	2.572.346	2.554.957	2.526.966	2.502.335	2.510.364	2.513.979	2.512.720	2.510.237	1.500	0,1	66.600	2,7		
Heime und Sozialwesen	87,88	19	2.464.800	2.464.100	2.463.600	2.466.200	2.468.769	2.461.097	2.450.272	2.407.509	2.393.276	2.405.985	2.410.055	2.407.060	2.406.685	700	0,0	58.100	2,4		
sonst. Dienstleistungen, private Haushalte nicht Zugeordnete	R, S, T	20	1.199.700	1.199.000	1.197.200	1.202.800	1.210.285	1.209.807	1.206.957	1.195.494	1.186.848	1.190.765	1.191.750	1.189.441	1.182.157	700	0,1	17.500	1,5		
		21	400	800	700	600	2.153	1.952	2.881	2.598	2.150	1.658	1.718	2.090	1.681	-400		-1.300			
<b>Insgesamt</b>		22	33.615.800	33.593.300	33.589.700	33.721.700	33.967.810	33.966.071	33.938.159	33.610.200	33.359.965	33.407.262	33.432.673	33.383.152	33.286.173	22.500	0,1	329.600	1,0		
<b>darunter (nach Sektoren)</b>																					
Land-, Forstwirtschaft und Fischerei	A	23	241.800	232.800	227.400	225.400	242.653	250.922	257.738	251.816	250.101	252.701	252.299	246.822	239.263	9.000	3,9	2.500	1,1		
Produzierendes Gewerbe	B bis F	24	9.429.900	9.418.900	9.428.300	9.470.000	9.558.718	9.567.233	9.582.720	9.505.161	9.449.638	9.454.549	9.461.614	9.456.529	9.441.734	11.000	0,1	-11.800	-0,1		
Dienstleistungsbereiche	G bis U	25	23.943.700	23.940.700	23.933.300	24.025.600	24.164.286	24.145.964	24.094.820	23.850.625	23.658.076	23.698.354	23.717.042	23.677.711	23.603.495	3.000	0,0	340.200	1,4		

1) Den ausführlichen Text zu den Wirtschaftsabschnitten finden Sie in der Anlage (Text WZ 2008)

2) Siehe hierzu die weiteren methodischen Hinweise – Punkt d – Arbeitnehmerüberlassung.

3) In Einzelfällen kann es zu größeren räumlichen oder wirtschaftsfachlichen Verschiebungen von Beschäftigten kommen, die auf Meldungen eines einzelnen Betriebes zurückzuführen sind (z.B. räumliche oder wirtschaftsfachliche Ummeldung). Bei diesen Meldungen kann es sich je nach Sachverhalt um wirkliche Änderungen des Beschäftigungsorts oder der wirtschaftlichen Betätigung des Betriebs handeln, jedoch auch um Fehlmeldungen oder deren Korrektur.

**1.2.1 Sozialversicherungspflichtig Beschäftigte nach Wirtschaftszweigen WZ 2008 - saisonbereinigt**

Deutschland (Arbeitsort)

Wirtschaftsabschnitte (WZ 2008) <sup>1)</sup>		auf 6-Monatswert hochgerechneter/gerundeter ...				6-Monatswert										Vergleich 2-Monatswert (Sp. 1)					
		2-Monatswert		3-Monatswert												zum Vormonat		zum Vorjahr			
		2020				2019		2019													
		März	Februar	Januar	Dezember	November	Oktober	September	August	Juli	Juni	Mai	April	März	abs.	%	abs.	%			
1	2	3	4	5	6	7	8	9	10	11	12	13	14	15	16	17					
Land-, Forstwirtschaft und Fischerei	A	1	246.000	247.000	247.000	245.000	244.000	244.000	244.000	243.000	244.000	243.000	243.000	244.000	-1.000	-0,4	2.000	0,8			
Bergbau, Energie- u. Wasserversorg., Entsorgungswirtschaft	B, D, E	2	590.000	590.000	590.000	564.000	563.000	562.000	561.000	560.000	558.000	557.000	557.000	556.000	555.000	0	0,0	35.000	6,3		
Verarbeitendes Gewerbe <sup>3)</sup>	C	3	6.943.000	6.953.000	6.965.000	7.006.000	7.012.000	7.011.000	7.021.000	7.024.000	7.027.000	7.029.000	7.032.000	7.034.000	7.031.000	-10.000	-0,1	-88.000	-1,3		
dav. Herst. v. überw. häuslich konsumierten Gütern	10-15, 18, 21, 31	4	1.239.000	1.240.000	1.241.000	1.241.000	1.240.000	1.240.000	1.240.000	1.239.000	1.240.000	1.240.000	1.241.000	1.241.000	1.241.000	-1.000	-0,1	-2.000	-0,2		
Metall- und Elektroindustrie sowie Stahlindustrie <sup>3)</sup>	24-30, 32, 33	5	4.496.000	4.503.000	4.513.000	4.552.000	4.558.000	4.557.000	4.565.000	4.569.000	4.571.000	4.571.000	4.572.000	4.573.000	4.570.000	-7.000	-0,2	-74.000	-1,6		
Herst. v. Vorleistungsgütern, insb. v. chem. Erzeugn- u Kunststoffwaren	16, 17, 19, 20, 22, 23	6	1.208.000	1.209.000	1.211.000	1.213.000	1.214.000	1.214.000	1.216.000	1.216.000	1.217.000	1.218.000	1.219.000	1.220.000	1.220.000	-1.000	-0,1	-12.000	-1,0		
Baugewerbe	F	7	1.931.000	1.930.000	1.927.000	1.920.000	1.913.000	1.909.000	1.907.000	1.901.000	1.898.000	1.894.000	1.892.000	1.890.000	1.892.000	1.000	0,1	39.000	2,1		
Handel, Instandhaltung, Rep. von Kfz	G	8	4.562.000	4.558.000	4.555.000	4.551.000	4.549.000	4.540.000	4.537.000	4.534.000	4.531.000	4.527.000	4.526.000	4.525.000	4.519.000	4.000	0,1	43.000	1,0		
Verkehr und Lagerei	H	9	1.869.000	1.869.000	1.869.000	1.865.000	1.862.000	1.860.000	1.857.000	1.853.000	1.850.000	1.847.000	1.844.000	1.842.000	1.839.000	0	0,0	30.000	1,6		
Gastgewerbe	I	10	1.075.000	1.109.000	1.107.000	1.104.000	1.102.000	1.098.000	1.095.000	1.093.000	1.092.000	1.090.000	1.088.000	1.088.000	1.084.000	-34.000	-3,1	-9.000	-0,8		
Information und Kommunikation	J	11	1.172.000	1.168.000	1.166.000	1.164.000	1.159.000	1.155.000	1.152.000	1.146.000	1.144.000	1.138.000	1.135.000	1.129.000	1.122.000	4.000	0,3	50.000	4,5		
Erbr. von Finanz- u. Versicherungsdienstl.	K	12	969.000	969.000	969.000	968.000	969.000	969.000	969.000	968.000	967.000	966.000	966.000	965.000	966.000	0	0,0	3.000	0,3		
Immobilien, freiberufl., wissenschaftl. u. techn. Dienstleistungen	L, M	13	2.615.000	2.611.000	2.605.000	2.603.000	2.596.000	2.604.000	2.598.000	2.592.000	2.587.000	2.580.000	2.575.000	2.571.000	2.563.000	4.000	0,2	52.000	2,0		
sonstige wirtschaftliche Dienstleistungen <sup>3)</sup>	N ohne ANÜ	14	1.593.000	1.597.000	1.596.000	1.592.000	1.589.000	1.587.000	1.584.000	1.578.000	1.580.000	1.577.000	1.575.000	1.572.000	1.570.000	-4.000	-0,3	23.000	1,5		
Arbeitnehmerüberlassung <sup>2)</sup>	782, 783	15	696.000	702.000	709.000	712.000	721.000	728.000	732.000	733.000	741.000	746.000	755.000	765.000	772.000	-6.000	-0,9	-76.000	-9,8		
öffentl. Verw., Verteidigung, Soz.-vers., Ext.Orga.	O, U	16	1.892.000	1.889.000	1.886.000	1.882.000	1.879.000	1.875.000	1.871.000	1.866.000	1.861.000	1.856.000	1.854.000	1.850.000	1.846.000	3.000	0,2	46.000	2,5		
Erziehung und Unterricht	P	17	1.341.000	1.339.000	1.336.000	1.332.000	1.330.000	1.328.000	1.324.000	1.322.000	1.319.000	1.315.000	1.311.000	1.308.000	1.305.000	2.000	0,1	36.000	2,8		
Gesundheitswesen	86	18	2.576.000	2.571.000	2.567.000	2.562.000	2.558.000	2.552.000	2.545.000	2.539.000	2.532.000	2.528.000	2.523.000	2.517.000	2.510.000	5.000	0,2	66.000	2,6		
Heime und Sozialwesen	87,88	19	2.464.000	2.460.000	2.456.000	2.450.000	2.446.000	2.440.000	2.436.000	2.432.000	2.428.000	2.423.000	2.418.000	2.411.000	2.406.000	4.000	0,2	58.000	2,4		
sonst. Dienstleistungen, private Haushalte	R, S, T	20	1.204.000	1.207.000	1.206.000	1.202.000	1.201.000	1.199.000	1.197.000	1.197.000	1.195.000	1.193.000	1.190.000	1.189.000	1.186.000	-3.000	-0,2	18.000	1,5		
<b>Insgesamt<sup>4)</sup></b>		22	33.753.000	33.774.000	33.764.000	33.723.000	33.686.000	33.658.000	33.626.000	33.575.000	33.551.000	33.509.000	33.489.000	33.467.000	33.421.000	-21.000	-0,1	332.000	1,0		
<b>darunter (nach Sektoren)</b>																					
Land-, Forstwirtschaft und Fischerei	A	23	246.000	247.000	247.000	245.000	244.000	244.000	244.000	243.000	244.000	243.000	243.000	243.000	244.000	-1.000	-0,4	2.000	0,8		
Produzierendes Gewerbe	B bis F	24	9.464.000	9.473.000	9.482.000	9.490.000	9.488.000	9.482.000	9.489.000	9.485.000	9.483.000	9.480.000	9.481.000	9.480.000	9.478.000	-9.000	-0,1	-14.000	-0,1		
Dienstleistungsbereiche	G bis U	25	24.028.000	24.049.000	24.027.000	23.987.000	23.961.000	23.935.000	23.897.000	23.853.000	23.827.000	23.786.000	23.760.000	23.732.000	23.688.000	-21.000	-0,1	340.000	1,4		

© Statistik der Bundesagentur für Arbeit

1) Den ausführlichen Text zu den Wirtschaftsabschnitten finden Sie in der Anlage (Text WZ 2008)

2) Siehe hierzu die weiteren methodischen Hinweise – Punkt d – Arbeitnehmerüberlassung.

3) In Einzelfällen kann es zu größeren räumlichen oder wirtschaftsfachlichen Verschiebungen von Beschäftigten kommen, die auf Meldungen eines einzelnen Betriebes zurückzuführen sind (z.B. räumliche oder wirtschaftsfachliche Ummeldung). Bei diesen Meldungen kann es sich je nach Sachverhalt um wirkliche Änderungen des Beschäftigungsorts oder der wirtschaftlichen Betätigung des Betriebs handeln, jedoch auch um Fehlmeldungen oder deren Korrektur.

### 1.2.2 Sozialversicherungspflichtig Beschäftigte nach Wirtschaftszweigen WZ 2008

Westdeutschland (Arbeitsort)

Wirtschaftsabschnitte (WZ 2008) <sup>1)3)</sup>		auf 6-Monatswert hochgerechneter/gerundeter ...				6-Monatswert										Vergleich 2-Monatswert (Sp. 1)							
		2-Monatswert		3-Monatswert												zum Vormonat		zum Vorjahr					
		2020				2019				2019													
		März	Februar	Januar	Dezember	November	Oktober	September	August	Juli	Juni	Mai	April	März	abs.	%	abs.	%					
1	2	3	4	5	6	7	8	9	10	11	12	13	14	15	16	17							
Land-, Forstwirtschaft und Fischerei	A	1	161.500	154.800	150.000	146.800	160.624	167.357	172.976	167.032	165.913	168.457	168.513	163.217	157.503	6.700	4,3	4.000	2,5				
Bergbau, Energie- u. Wasserversorg., Entsorgungswirtschaft	B, D, E	2	450.000	449.200	448.800	433.000	434.531	434.271	433.715	429.844	426.391	426.263	426.285	425.010	424.045	800	0,2	26.000	6,1				
Verarbeitendes Gewerbe <sup>3)</sup>	C	3	5.993.400	6.003.700	6.016.000	6.061.800	6.096.317	6.096.368	6.108.657	6.065.751	6.043.856	6.049.502	6.056.211	6.059.566	6.061.990	-10.300	-0,2	-68.600	-1,1				
dav. Herst. v. überw. häuslich konsumierten Gütern	10-15, 18, 21, 31	4	1.031.600	1.034.400	1.035.700	1.036.600	1.043.664	1.043.708	1.043.801	1.034.716	1.029.083	1.030.553	1.031.601	1.030.664	1.031.283	-2.800	-0,3	300	0,0				
Metall- und Elektroindustrie sowie Stahlindustrie <sup>3)</sup>	24-30, 32, 33	5	3.932.700	3.941.200	3.951.100	3.991.300	4.010.189	4.008.248	4.019.292	3.992.743	3.981.073	3.983.101	3.986.576	3.990.024	3.991.826	-8.500	-0,2	-59.100	-1,5				
Herst. v. Vorleistungsgütern, insb. v. chem. Erzeugn- u Kunststoffwaren	16, 17, 19, 20, 22, 23	6	1.029.100	1.028.100	1.029.200	1.033.900	1.042.464	1.044.412	1.045.564	1.038.292	1.033.700	1.035.848	1.038.034	1.038.878	1.038.881	1.000	0,1	-9.800	-0,9				
Baugewerbe	F	7	1.509.900	1.493.100	1.488.700	1.491.900	1.530.404	1.535.755	1.536.711	1.514.494	1.494.213	1.492.362	1.491.789	1.485.184	1.472.555	16.800	1,1	37.300	2,5				
Handel, Instandhaltung, Rep. von Kfz	G	8	3.798.300	3.793.800	3.797.700	3.824.000	3.838.681	3.825.652	3.822.654	3.789.162	3.743.028	3.747.834	3.757.245	3.761.373	3.758.051	4.500	0,1	40.200	1,1				
Verkehr und Lagerei	H	9	1.506.200	1.505.600	1.506.900	1.508.700	1.517.912	1.514.588	1.508.957	1.495.067	1.485.542	1.483.440	1.484.497	1.482.575	1.479.585	600	0,0	26.600	1,8				
Gastgewerbe	I	10	820.900	831.400	827.000	840.900	847.001	856.963	866.327	864.069	858.553	858.179	855.267	846.874	829.498	-10.500	-1,3	-8.600	-1,0				
Information und Kommunikation	J	11	959.700	957.600	955.100	954.300	957.281	954.353	951.279	941.011	934.116	932.705	931.248	926.132	921.705	2.100	0,2	38.000	4,1				
Erbr. von Finanz- u. Versicherungsdienstl.	K	12	860.100	860.200	860.600	865.200	867.513	867.249	869.576	863.439	853.250	856.473	857.539	857.781	859.788	-100	0,0	300	0,0				
Immobilien, freiberufl., wissenschaftl. u. techn. Dienstleistungen	L, M	13	2.161.300	2.156.000	2.151.600	2.154.700	2.158.906	2.170.250	2.164.519	2.146.695	2.127.399	2.130.718	2.130.271	2.126.153	2.122.168	5.300	0,2	39.100	1,8				
sonstige wirtschaftliche Dienstleistungen <sup>3)</sup>	N ohne ANÜ	14	1.202.900	1.200.400	1.200.000	1.202.600	1.219.453	1.220.336	1.218.762	1.207.803	1.204.063	1.197.660	1.196.082	1.190.269	1.181.567	2.500	0,2	21.300	1,8				
Arbeitnehmerüberlassung <sup>2)</sup>	782, 783	15	542.200	548.100	554.200	556.000	594.744	600.800	606.105	603.272	609.156	603.967	604.283	607.944	605.465	-5.900	-1,1	-63.300	-10,4				
öffentl. Verw., Verteidigung, Soz.-vers., Ext.Orga.	O, U	16	1.472.900	1.470.200	1.468.600	1.473.300	1.474.947	1.473.069	1.469.209	1.451.271	1.436.196	1.438.592	1.439.766	1.435.703	1.432.558	2.700	0,2	40.300	2,8				
Erziehung und Unterricht	P	17	1.012.900	1.013.800	1.013.500	1.018.100	1.018.429	1.011.956	1.003.543	979.631	971.423	986.106	991.264	988.263	985.328	-900	-0,1	27.600	2,8				
Gesundheitswesen	86	18	2.088.100	2.087.200	2.085.200	2.086.000	2.089.974	2.084.225	2.069.390	2.047.489	2.026.890	2.033.823	2.036.499	2.035.396	2.033.394	900	0,0	54.700	2,7				
Heime und Sozialwesen	87,88	19	1.934.400	1.934.200	1.933.900	1.935.500	1.937.036	1.930.574	1.920.586	1.887.666	1.873.726	1.884.923	1.888.340	1.885.956	1.885.556	200	0,0	48.800	2,6				
sonst. Dienstleistungen, private Haushalte nicht Zugeordnete	R, S, T	20	940.700	940.200	939.000	942.900	948.503	948.262	946.082	936.695	929.303	932.215	933.175	931.753	927.011	500	0,1	13.700	1,5				
		21	200	300	300	300	227	231	221	217	208	211	218	210	209	-100		0					
<b>Insgesamt</b>		22	27.415.600	27.399.800	27.397.100	27.496.000	27.692.483	27.692.259	27.669.269	27.390.608	27.183.226	27.223.430	27.248.492	27.209.359	27.137.976	15.800	0,1	277.600	1,0				
<b>darunter (nach Sektoren)</b>																							
Land-, Forstwirtschaft und Fischerei	A	23	161.500	154.800	150.000	146.800	160.624	167.357	172.976	167.032	165.913	168.457	168.513	163.217	157.503	6.700	4,3	4.000	2,5				
Produzierendes Gewerbe	B bis F	24	7.953.300	7.946.000	7.953.500	7.986.700	8.061.252	8.066.394	8.079.083	8.010.089	7.964.460	7.968.127	7.974.285	7.969.760	7.958.590	7.300	0,1	-5.300	-0,1				
Dienstleistungsbereiche	G bis U	25	19.300.600	19.298.700	19.293.300	19.362.200	19.470.380	19.458.277	19.416.989	19.213.270	19.052.645	19.086.635	19.105.476	19.076.172	19.021.674	1.900	0,0	278.900	1,5				

© Statistik der Bundesagentur für Arbeit

1) Den ausführlichen Text zu den Wirtschaftsabschnitten finden Sie in der Anlage (Text WZ 2008)

2) Siehe hierzu die weiteren methodischen Hinweise – Punkt d – Arbeitnehmerüberlassung.

3) In Einzelfällen kann es zu größeren räumlichen oder wirtschaftsfachlichen Verschiebungen von Beschäftigten kommen, die auf Meldungen eines einzelnen Betriebes zurückzuführen sind (z.B. räumliche oder wirtschaftsfachliche Ummeldung). Bei diesen Meldungen kann es sich je nach Sachverhalt um wirkliche Änderungen des Beschäftigungsorts oder der wirtschaftlichen Betätigung des Betriebs handeln, jedoch auch um Fehlmeldungen oder deren Korrektur.

**1.2.3 Sozialversicherungspflichtig Beschäftigte nach Wirtschaftszweigen WZ 2008**

Ostdeutschland (Arbeitsort)

Wirtschaftsabschnitte (WZ 2008) <sup>1)</sup>			auf 6-Monatswert hochgerechneter/gerundeter ...				6-Monatswert									Vergleich 2-Monatswert (Sp. 1)			
			2-Monatswert		3-Monatswert											zum Vormonat		zum Vorjahr	
			2020			2019	2019												
			März	Februar	Januar	Dezember	November	Oktober	September	August	Juli	Juni	Mai	April	März	abs.	%	abs.	%
1	2	3	4	5	6	7	8	9	10	11	12	13	14	15	16	17			
Land-, Forstwirtschaft und Fischerei	A	1	80.300	78.100	77.400	78.600	81.991	83.527	84.724	84.746	84.151	84.207	83.748	83.567	81.724	2.200	2,8	-1.400	-1,7
Bergbau, Energie- u. Wasserversorg., Entsorgungswirtschaft	B, D, E	2	138.300	138.000	138.200	131.500	131.754	131.753	131.687	131.125	129.843	129.900	129.731	129.594	129.332	300	0,2	9.000	6,9
Verarbeitendes Gewerbe	C	3	936.800	937.000	939.300	952.300	956.358	957.915	959.855	955.609	950.652	952.859	953.995	955.034	955.963	-200	0,0	-19.200	-2,0
dav. Herst. v. überw. häuslich konsumierten Gütern	10-15, 18, 21, 31	4	203.900	203.700	204.000	205.400	205.567	205.828	205.757	204.951	203.966	204.791	204.953	205.145	206.013	200	0,1	-2.100	-1,0
Metall- und Elektroindustrie sowie Stahlindustrie	24-30, 32, 33	5	556.200	557.200	559.000	569.500	571.972	572.997	574.196	571.377	568.538	569.703	570.422	571.189	571.204	-1.000	-0,2	-15.000	-2,6
Herst. v. Vorleistungsgütern, insb. v. chem. Erzeugn- u. Kunststoffwaren	16, 17, 19, 20, 22, 23	6	176.700	176.100	176.300	177.400	178.819	179.090	179.902	179.281	178.148	178.365	178.620	178.700	178.746	600	0,3	-2.000	-1,1
Baugewerbe	F	7	401.400	398.000	397.300	399.600	409.333	411.149	412.073	408.317	404.663	403.643	403.584	402.122	397.832	3.400	0,9	3.600	0,9
Handel, Instandhaltung, Rep. von Kfz	G	8	747.600	746.400	747.600	754.000	758.110	755.020	754.741	751.967	743.403	744.815	746.560	746.306	744.969	1.200	0,2	2.600	0,4
Verkehr und Lagerei	H	9	358.100	358.200	358.300	359.300	361.858	360.348	359.563	356.701	354.422	354.321	354.590	354.749	354.249	-100	0,0	3.900	1,1
Gastgewerbe	I	10	238.400	240.900	240.000	245.100	247.816	250.958	253.461	253.202	250.932	250.927	249.771	246.528	238.901	-2.500	-1,0	-500	-0,2
Information und Kommunikation	J	11	210.700	209.500	209.000	207.200	208.488	208.017	207.177	204.377	203.121	202.623	202.051	200.838	199.088	1.200	0,6	11.600	5,8
Erbr. von Finanz- u. Versicherungsdienstl.	K	12	107.300	107.400	107.200	107.500	108.030	107.774	106.331	105.748	104.396	104.548	104.532	104.391	104.860	-100	-0,1	2.400	2,3
Immobilien, freiberufl., wissenschaftl. u. techn. Dienstleistungen	L, M	13	450.500	449.400	448.100	449.800	450.848	450.788	447.352	445.765	441.434	442.409	441.674	440.108	438.100	1.100	0,2	12.400	2,8
sonstige wirtschaftliche Dienstleistungen	N ohne ANÜ	14	376.500	376.200	376.900	378.700	383.625	383.840	384.274	381.454	380.622	380.744	379.472	377.842	375.396	300	0,1	1.100	0,3
Arbeitnehmerüberlassung <sup>2)</sup>	782, 783	15	132.300	133.900	135.200	138.200	147.019	147.377	147.592	146.852	147.836	146.251	144.789	144.565	143.379	-1.600	-1,2	-11.100	-7,7
öffentl. Verw., Verteidigung, Soz.-vers., Ext.Orga.	O, U	16	415.000	414.500	414.300	416.200	416.754	416.121	415.415	411.670	408.734	409.432	409.644	409.703	408.977	500	0,1	6.000	1,5
Erziehung und Unterricht	P	17	328.400	328.700	328.100	328.700	328.685	327.201	325.743	321.447	317.936	319.440	320.657	320.338	320.728	-300	-0,1	7.700	2,4
Gesundheitswesen	86	18	488.700	488.100	487.300	488.200	489.102	488.121	485.567	479.477	475.445	476.541	477.480	477.324	476.843	600	0,1	11.900	2,5
Heime und Sozialwesen	87,88	19	530.300	529.900	529.700	530.600	531.688	530.478	529.641	519.792	519.501	521.010	521.660	521.049	521.074	400	0,1	9.200	1,8
sonst. Dienstleistungen, private Haushalte nicht Zugeordnete	R, S, T	20	259.000	258.800	258.200	259.800	261.781	261.544	260.874	258.798	257.544	258.549	258.574	257.687	255.145	200	0,1	3.900	1,5
		21	0	0	0	0	24	26	29	31	33	36	63	61	34	0		0	
<b>Insgesamt</b>		22	6.199.600	6.193.000	6.192.100	6.225.300	6.273.264	6.271.957	6.266.099	6.217.078	6.174.668	6.182.255	6.182.575	6.171.806	6.146.594	6.600	0,1	53.000	0,9
<b>darunter (nach Sektoren)</b>																			
Land-, Forstwirtschaft und Fischerei	A	23	80.300	78.100	77.400	78.600	81.991	83.527	84.724	84.746	84.151	84.207	83.748	83.567	81.724	2.200	2,8	-1.400	-1,7
Produzierendes Gewerbe	B bis F	24	1.476.500	1.473.000	1.474.800	1.483.400	1.497.445	1.500.817	1.503.615	1.495.051	1.485.158	1.486.402	1.487.310	1.486.750	1.483.127	3.500	0,2	-6.600	-0,4
Dienstleistungsbereiche	G bis U	25	4.642.800	4.641.900	4.639.900	4.663.300	4.693.804	4.687.587	4.677.731	4.637.250	4.605.326	4.611.610	4.611.454	4.601.428	4.581.709	900	0,0	61.100	1,3

© Statistik der Bundesagentur für Arbeit

1) Den ausführlichen Text zu den Wirtschaftsabschnitten finden Sie in der Anlage (Text WZ 2008)

2) Siehe hierzu die weiteren methodischen Hinweise – Punkt d – Arbeitnehmerüberlassung.

### 1.2.4 Sozialversicherungspflichtig Beschäftigte nach Wirtschaftszweigen WZ 2008

Schleswig-Holstein (Arbeitsort)

Wirtschaftsabschnitte (WZ 2008) <sup>1)</sup>			auf 6-Monatswert hochgerechneter/gerundeter ...												Vergleich 2-Monatswert (Sp. 1)									
			2-Monatswert		3-Monatswert				6-Monatswert										zum Vormonat		zum Vorjahr			
			2020				2019				2019													
			März	Februar	Januar	Dezember	November	Oktober	September	August	Juli	Juni	Mai	April	März	abs.	%	abs.	%					
1	2	3	4	5	6	7	8	9	10	11	12	13	14	15	16	17								
Land-, Forstwirtschaft und Fischerei	A	1	14.600	14.000	13.700	13.700	14.904	15.254	15.053	14.797	14.822	14.736	14.740	14.746	14.429	600	4,3	200	1,2					
Bergbau, Energie- u. Wasserversorg., Entsorgungswirtschaft	B, D, E	2	17.700	17.700	17.700	17.700	17.740	17.741	17.695	17.597	17.425	17.407	17.482	17.509	17.484	0	0,0	200	1,2					
Verarbeitendes Gewerbe	C	3	149.700	149.600	149.700	150.300	151.123	151.087	151.097	150.333	148.688	149.081	149.264	149.294	149.342	100	0,1	400	0,2					
dav. Herst. v. überw. häuslich konsumierten Gütern	10-15, 18, 21, 31	4	41.100	41.200	41.200	41.400	41.693	41.787	41.805	41.464	41.075	40.836	40.794	40.779	40.762	-100	-0,2	300	0,8					
Metall- und Elektroindustrie sowie Stahlindustrie	24-30, 32, 33	5	83.200	83.100	83.200	83.500	83.837	83.973	83.914	83.549	82.506	83.147	83.241	83.294	83.336	100	0,1	-100	-0,2					
Herst. v. Vorleistungsgütern, insb. v. chem. Erzeugn- u Kunststoffwaren	16, 17, 19, 20, 22, 23	6	25.400	25.300	25.300	25.400	25.593	25.327	25.378	25.320	25.107	25.098	25.229	25.221	25.244	100	0,4	200	0,6					
Baugewerbe	F	7	68.900	68.500	68.500	68.800	69.706	69.986	70.136	69.193	67.825	67.819	67.859	67.677	67.427	400	0,6	1.500	2,2					
Handel, Instandhaltung, Rep. von Kfz	G	8	173.300	172.800	172.700	174.200	174.764	175.382	175.343	174.868	172.005	172.010	172.552	172.571	172.505	500	0,3	800	0,5					
Verkehr und Lagerei	H	9	53.000	52.900	52.800	52.900	53.363	52.953	52.864	52.522	52.044	51.839	51.727	51.450	51.106	100	0,2	1.900	3,7					
Gastgewerbe	I	10	40.300	39.600	39.200	40.800	41.160	43.303	44.144	44.412	44.328	44.001	43.409	42.640	40.136	700	1,8	200	0,4					
Information und Kommunikation	J	11	19.900	19.800	19.800	19.800	19.925	19.957	19.884	19.736	19.505	19.442	19.404	19.327	19.426	100	0,5	500	2,4					
Erbr. von Finanz- u. Versicherungsdienstl.	K	12	23.500	23.500	23.600	23.700	23.797	23.821	23.847	23.859	23.335	23.444	23.516	23.490	23.356	0	0,0	100	0,6					
Immobilien, freiberufl., wissenschaftl. u. techn. Dienstleistungen	L, M	13	62.900	62.600	62.300	62.500	62.027	61.949	62.238	61.849	60.636	60.045	59.999	59.867	59.438	300	0,5	3.500	5,8					
sonstige wirtschaftliche Dienstleistungen	N ohne ANÜ	14	51.200	51.400	51.800	52.100	52.819	53.195	53.293	52.947	52.467	52.399	52.177	51.847	51.208	-200	-0,4	0	0,0					
Arbeitnehmerüberlassung <sup>2)</sup>	782, 783	15	14.200	14.300	14.600	14.700	15.435	15.435	15.573	15.356	15.514	15.269	15.288	15.286	15.242	-100	-0,7	-1.000	-6,8					
öffentl. Verw., Verteidigung, Soz.-vers., Ext.Orga.	O, U	16	65.600	65.500	65.400	65.500	65.316	65.793	65.699	65.225	64.895	64.250	64.224	64.083	63.902	100	0,2	1.700	2,7					
Erziehung und Unterricht	P	17	36.500	36.500	36.200	36.300	36.096	35.894	35.630	35.086	34.620	34.918	35.140	35.045	34.995	0	0,0	1.500	4,3					
Gesundheitswesen	86	18	80.700	81.100	81.100	81.000	82.225	82.242	81.891	81.423	80.834	81.202	81.467	81.433	81.408	-400	-0,5	-700	-0,9					
Heime und Sozialwesen	87,88	19	93.600	93.400	93.400	93.400	93.166	92.970	92.378	90.851	89.305	89.620	90.186	90.084	90.056	200	0,2	3.500	3,9					
sonst. Dienstleistungen, private Haushalte nicht Zugeordnete	R, S, T	20	43.100	42.900	42.500	42.900	43.329	43.432	43.562	43.137	42.597	42.700	42.835	42.592	42.411	200	0,5	700	1,6					
		21	0	0	0	0	21	21	23	31	31	31	31	28	25	0		0						
<b>Insgesamt</b>		22	1.008.700	1.006.100	1.005.000	1.010.300	1.016.916	1.020.415	1.020.350	1.013.222	1.000.876	1.000.213	1.001.300	998.969	993.896	2.600	0,3	14.800	1,5					
<b>darunter (nach Sektoren)</b>																								
Land-, Forstwirtschaft und Fischerei	A	23	14.600	14.000	13.700	13.700	14.904	15.254	15.053	14.797	14.822	14.736	14.740	14.746	14.429	600	4,3	200	1,2					
Produzierendes Gewerbe	B bis F	24	236.300	235.800	235.900	236.800	238.569	238.814	238.928	237.123	233.938	234.307	234.605	234.480	234.253	500	0,2	2.000	0,9					
Dienstleistungsbereiche	G bis U	25	757.800	756.300	755.400	759.800	763.422	766.326	766.346	761.271	752.085	751.139	751.924	749.715	745.189	1.500	0,2	12.600	1,7					

© Statistik der Bundesagentur für Arbeit

1) Den ausführlichen Text zu den Wirtschaftsabschnitten finden Sie in der Anlage (Text WZ 2008)

2) Siehe hierzu die weiteren methodischen Hinweise – Punkt d – Arbeitnehmerüberlassung.

### 1.2.5 Sozialversicherungspflichtig Beschäftigte nach Wirtschaftszweigen WZ 2008

Hamburg (Arbeitsort)

Wirtschaftsabschnitte (WZ 2008) <sup>1)</sup>		auf 6-Monatswert hochgerechneter/gerundeter ...				6-Monatswert										Vergleich 2-Monatswert (Sp. 1)					
		2-Monatswert		3-Monatswert												zum Vormonat		zum Vorjahr			
		2020				2019		2019													
		März	Februar	Januar	Dezember	November	Oktober	September	August	Juli	Juni	Mai	April	März	abs.	%	abs.	%			
1	2	3	4	5	6	7	8	9	10	11	12	13	14	15	16	17					
Land-, Forstwirtschaft und Fischerei	A	1	900	800	800	800	846	1.021	1.203	1.030	975	974	961	922	849	100	12,5	100	6,0		
Bergbau, Energie- u. Wasserversorg., Entsorgungswirtschaft	B, D, E	2	16.100	16.100	16.100	15.700	15.687	15.655	15.614	15.520	15.318	15.328	15.318	15.298	15.268	0	0,0	800	5,4		
Verarbeitendes Gewerbe	C	3	105.800	105.800	105.900	106.500	106.687	106.475	106.425	105.863	104.874	105.023	105.150	105.103	105.100	0	0,0	700	0,7		
dav. Herst. v. überw. häuslich konsumierten Gütern	10-15, 18, 21, 31	4	14.400	14.500	14.600	14.700	14.724	14.551	14.592	14.481	14.350	14.400	14.448	14.552	14.604	-100	-0,7	-200	-1,4		
Metall- und Elektroindustrie sowie Stahlindustrie	24-30, 32, 33	5	76.200	76.100	76.100	76.600	76.695	76.624	76.529	76.038	75.310	75.343	75.398	75.223	75.118	100	0,1	1.100	1,4		
Herst. v. Vorleistungsgütern, insb. v. chem. Erzeugn- u. Kunststoffwaren	16, 17, 19, 20, 22, 23	6	15.200	15.200	15.200	15.200	15.268	15.300	15.304	15.344	15.214	15.280	15.304	15.328	15.378	0	0,0	-200	-1,2		
Baugewerbe	F	7	36.400	36.400	36.300	36.300	36.924	37.062	36.969	36.562	35.997	35.960	35.924	35.644	35.240	0	0,0	1.200	3,3		
Handel, Instandhaltung, Rep. von Kfz	G	8	146.500	146.400	146.300	146.900	147.035	146.441	146.428	145.789	143.693	143.623	144.162	143.979	143.555	100	0,1	2.900	2,1		
Verkehr und Lagerei	H	9	88.500	88.700	88.500	88.200	88.249	87.705	87.682	87.247	86.431	86.362	86.563	86.358	86.288	-200	-0,2	2.200	2,6		
Gastgewerbe	I	10	39.600	40.200	40.000	40.500	40.803	40.801	41.244	41.295	40.713	40.769	40.930	40.691	40.112	-600	-1,5	-500	-1,3		
Information und Kommunikation	J	11	67.000	66.700	66.400	66.100	66.495	66.087	66.049	65.504	64.912	64.775	64.737	64.560	64.103	300	0,4	2.900	4,5		
Erbr. von Finanz- u. Versicherungsdienstl.	K	12	45.300	45.100	45.100	45.400	45.476	45.424	45.642	45.819	45.047	45.242	45.334	45.320	45.407	200	0,4	-100	-0,2		
Immobilien, freiberufl., wissenschaftl. u. techn. Dienstleistungen	L, M	13	136.100	135.700	135.100	135.200	135.262	134.875	134.459	133.599	131.970	132.349	131.922	131.754	131.621	400	0,3	4.500	3,4		
sonstige wirtschaftliche Dienstleistungen	N ohne ANÜ	14	62.100	62.400	62.400	62.200	62.756	62.517	62.085	61.884	61.875	61.815	62.109	61.876	61.640	-300	-0,5	500	0,7		
Arbeitnehmerüberlassung <sup>2)</sup>	782, 783	15	25.000	25.100	25.300	25.600	26.778	26.811	27.018	26.379	26.558	26.191	26.222	26.487	26.433	-100	-0,4	-1.400	-5,4		
öffentl. Verw., Verteidigung, Soz.-vers., Ext.Orga.	O, U	16	47.300	47.200	47.000	47.100	46.997	46.856	46.766	46.456	44.233	44.319	45.602	45.559	45.347	100	0,2	2.000	4,3		
Erziehung und Unterricht	P	17	38.600	38.500	38.400	38.600	38.667	38.434	38.109	37.478	37.034	37.053	37.345	38.392	37.050	100	0,3	1.600	4,2		
Gesundheitswesen	86	18	69.700	69.600	69.100	69.000	69.130	68.619	68.471	68.212	67.200	67.398	67.583	67.463	67.441	100	0,1	2.300	3,3		
Heime und Sozialwesen	87,88	19	52.900	52.900	52.800	53.100	53.035	52.919	52.596	52.118	52.069	52.173	52.341	51.246	52.261	0	0,0	600	1,2		
sonst. Dienstleistungen, private Haushalte nicht Zugeordnete	R, S, T	20	37.200	37.600	37.500	37.600	37.721	37.333	37.036	36.835	36.574	36.671	36.842	36.679	36.737	-400	-1,1	500	1,3		
		21	0	0	0	0	10	10	8	7	6	6	6	7	7	0	0,0	0	0,0		
<b>Insgesamt</b>		22	1.015.000	1.015.200	1.013.000	1.014.800	1.018.558	1.015.045	1.013.804	1.007.597	995.479	996.031	999.051	997.338	994.459	-200	0,0	20.500	2,1		
<b>darunter (nach Sektoren)</b>																					
Land-, Forstwirtschaft und Fischerei	A	23	900	800	800	800	846	1.021	1.203	1.030	975	974	961	922	849	100	12,5	100	6,0		
Produzierendes Gewerbe	B bis F	24	158.300	158.300	158.300	158.500	159.298	159.192	159.008	157.945	156.189	156.311	156.392	156.045	155.608	0	0,0	2.700	1,7		
Dienstleistungsbereiche	G bis U	25	855.800	856.100	853.900	855.500	858.404	854.822	853.585	848.615	838.309	838.740	841.692	840.364	837.995	-300	0,0	17.800	2,1		

© Statistik der Bundesagentur für Arbeit

1) Den ausführlichen Text zu den Wirtschaftsabschnitten finden Sie in der Anlage (Text WZ 2008)

2) Siehe hierzu die weiteren methodischen Hinweise – Punkt d – Arbeitnehmerüberlassung.

### 1.2.6 Sozialversicherungspflichtig Beschäftigte nach Wirtschaftszweigen WZ 2008

Niedersachsen (Arbeitsort)

Wirtschaftsabschnitte (WZ 2008) <sup>1)</sup>		auf 6-Monatswert hochgerechneter/gerundeter ...													Vergleich 2-Monatswert (Sp. 1)											
		2-Monatswert	3-Monatswert				6-Monatswert													zum Vormonat		zum Vorjahr				
		2020				2019				2019													abs.	%	abs.	%
		März	Februar	Januar	Dezember	November	Oktober	September	August	Juli	Juni	Mai	April	März	14	15	16	17								
1	2	3	4	5	6	7	8	9	10	11	12	13														
Land-, Forstwirtschaft und Fischerei	A	1	39.900	38.400	37.500	37.400	40.149	41.479	42.600	41.291	40.789	40.808	40.812	40.312	39.438	1.500	3,9	500	1,2							
Bergbau, Energie- u. Wasserversorg., Entsorgungswirtschaft	B, D, E	2	54.900	54.900	54.800	54.900	55.111	55.128	55.014	54.931	54.446	54.364	54.487	54.420	54.238	0	0,0	700	1,2							
Verarbeitendes Gewerbe	C	3	634.600	635.900	637.000	639.700	642.658	644.128	645.117	642.615	634.790	636.037	637.504	638.021	638.516	-1.300	-0,2	-3.900	-0,6							
dav. Herst. v. überw. häuslich konsumierten Gütern	10-15, 18, 21, 31	4	132.500	133.200	133.400	133.500	133.884	134.262	134.345	134.062	132.193	132.219	132.614	132.593	132.686	-700	-0,5	-200	-0,1							
Metall- und Elektroindustrie sowie Stahlindustrie	24-30, 32, 33	5	388.700	389.300	390.100	392.100	393.448	394.234	394.797	392.688	388.286	388.939	389.649	390.128	390.456	-600	-0,2	-1.800	-0,4							
Herst. v. Vorleistungsgütern, insb. v. chem. Erzeugn- u. Kunststoffwaren	16, 17, 19, 20, 22, 23	6	113.400	113.400	113.500	114.100	115.326	115.632	115.975	115.865	114.311	114.879	115.241	115.300	115.374	0	0,0	-2.000	-1,7							
Baugewerbe	F	7	197.200	196.000	195.500	195.400	199.321	200.157	200.496	199.521	194.264	194.441	194.395	193.091	192.425	1.200	0,6	4.800	2,5							
Handel, Instandhaltung, Rep. von Kfz	G	8	433.000	432.200	432.300	434.900	436.744	436.312	436.530	434.899	425.994	425.800	427.286	427.164	426.111	800	0,2	6.900	1,6							
Verkehr und Lagerei	H	9	166.200	165.900	166.200	166.400	167.183	167.156	166.938	165.964	163.358	163.198	163.264	162.973	162.413	300	0,2	3.800	2,3							
Gastgewerbe	I	10	87.700	87.500	86.700	88.700	89.673	91.583	92.707	92.834	91.376	91.099	90.998	90.101	87.794	200	0,2	-100	-0,1							
Information und Kommunikation	J	11	61.200	61.100	61.000	61.100	61.207	60.922	60.701	60.235	59.116	58.984	58.701	58.524	58.271	100	0,2	2.900	5,0							
Erbr. von Finanz- u. Versicherungsdienstl.	K	12	77.100	77.100	77.100	77.700	77.849	77.879	78.081	77.984	76.513	76.903	77.131	77.286	77.657	0	0,0	-600	-0,7							
Immobilien, freiberufl., wissenschaftl. u. techn. Dienstleistungen	L, M	13	199.000	198.800	198.000	198.800	200.044	199.213	198.981	198.536	194.349	194.407	194.909	194.580	194.193	200	0,1	4.800	2,5							
sonstige wirtschaftliche Dienstleistungen	N ohne ANÜ	14	127.300	126.500	126.400	126.700	128.106	128.554	128.857	127.768	126.999	126.311	126.399	125.553	124.382	800	0,6	2.900	2,3							
Arbeitnehmerüberlassung <sup>2)</sup>	782, 783	15	65.200	65.500	66.600	66.900	71.002	70.087	70.533	70.119	70.877	70.470	70.364	70.826	70.298	-300	-0,5	-5.100	-7,3							
öffentl. Verw., Verteidigung, Soz.-vers., Ext.Orga.	O, U	16	183.100	182.700	182.700	183.000	183.582	183.523	183.268	182.107	178.928	179.256	179.395	179.180	178.654	400	0,2	4.400	2,5							
Erziehung und Unterricht	P	17	117.800	117.900	118.000	119.500	119.839	118.931	117.698	115.742	113.260	115.447	115.910	115.630	115.536	-100	-0,1	2.300	2,0							
Gesundheitswesen	86	18	238.100	237.900	237.400	237.700	237.970	237.426	236.510	235.143	230.865	231.159	231.774	231.803	231.884	200	0,1	6.200	2,7							
Heime und Sozialwesen	87,88	19	255.800	255.600	255.500	255.100	254.896	254.145	253.630	249.593	246.127	246.798	246.986	246.944	246.586	200	0,1	9.200	3,7							
sonst. Dienstleistungen, private Haushalte nicht Zugeordnete	R, S, T	20	103.100	103.000	102.800	103.200	103.890	104.369	104.110	103.417	101.778	102.046	102.293	102.151	101.630	100	0,1	1.500	1,4							
		21	0	0	0	100	27	31	27	26	30	32	32	33	33	0		0								
<b>Insgesamt</b>		22	3.041.200	3.036.900	3.035.500	3.047.200	3.069.251	3.071.023	3.071.798	3.052.725	3.003.859	3.007.560	3.012.640	3.008.592	3.000.059	4.300	0,1	41.100	1,4							
<b>darunter (nach Sektoren)</b>																										
Land-, Forstwirtschaft und Fischerei	A	23	39.900	38.400	37.500	37.400	40.149	41.479	42.600	41.291	40.789	40.808	40.812	40.312	39.438	1.500	3,9	500	1,2							
Produzierendes Gewerbe	B bis F	24	886.700	886.800	887.300	890.000	897.090	899.413	900.627	897.067	883.500	884.842	886.386	885.532	885.179	-100	0,0	1.500	0,2							
Dienstleistungsbereiche	G bis U	25	2.114.600	2.111.700	2.110.700	2.119.700	2.131.985	2.130.100	2.128.544	2.114.341	2.079.540	2.081.878	2.085.410	2.082.715	2.075.409	2.900	0,1	39.200	1,9							

© Statistik der Bundesagentur für Arbeit

1) Den ausführlichen Text zu den Wirtschaftsabschnitten finden Sie in der Anlage (Text WZ 2008)

2) Siehe hierzu die weiteren methodischen Hinweise – Punkt d – Arbeitnehmerüberlassung.

### 1.2.7 Sozialversicherungspflichtig Beschäftigte nach Wirtschaftszweigen WZ 2008

Bremen (Arbeitsort)

Wirtschaftsabschnitte (WZ 2008) <sup>1)</sup>		auf 6-Monatswert hochgerechneter/gerundeter ...				6-Monatswert										Vergleich 2-Monatswert (Sp. 1)			
		2-Monatswert	3-Monatswert													zum Vormonat		zum Vorjahr	
		2020			2019	2019													
		März	Februar	Januar	Dezember	November	Oktober	September	August	Juli	Juni	Mai	April	März	abs.	%	abs.	%	
1	2	3	4	5	6	7	8	9	10	11	12	13	14	15	16	17			
Land-, Forstwirtschaft und Fischerei	A	1	200	200	200	200	166	173	171	166	167	163	161	158	153	0	0,0	0	30,7
Bergbau, Energie- u. Wasserversorg., Entsorgungswirtschaft	B, D, E	2	5.200	5.200	5.200	5.100	5.282	5.277	5.050	4.970	4.922	5.076	5.073	5.076	5.068	0	0,0	100	2,6
Verarbeitendes Gewerbe	C	3	56.600	56.300	56.300	56.800	57.188	57.357	57.918	58.080	57.921	55.404	55.138	55.032	54.934	300	0,5	1.700	3,0
dav. Herst. v. überw. häuslich konsumierten Gütern	10-15, 18, 21, 31	4	8.900	9.000	8.900	9.000	9.050	9.066	9.061	9.016	8.948	8.961	8.980	9.025	9.044	-100	-1,1	-100	-1,6
Metall- und Elektroindustrie sowie Stahlindustrie	24-30, 32, 33	5	45.200	44.800	44.900	45.300	45.657	45.747	46.327	46.529	46.500	44.057	43.761	43.571	43.464	400	0,9	1.700	4,0
Herst. v. Vorleistungsgütern, insb. v. chem. Erzeugn- u. Kunststoffwaren	16, 17, 19, 20, 22, 23	6	2.500	2.500	2.500	2.500	2.481	2.544	2.530	2.535	2.473	2.386	2.397	2.436	2.426	0	0,0	100	3,1
Baugewerbe	F	7	13.100	13.100	13.100	13.200	13.378	13.501	13.542	13.424	13.033	13.034	13.016	13.414	13.453	0	0,0	-400	-2,6
Handel, Instandhaltung, Rep. von Kfz	G	8	40.800	40.800	40.800	41.200	41.473	41.424	41.315	41.221	40.514	40.433	40.584	40.652	40.583	0	0,0	200	0,5
Verkehr und Lagerei	H	9	37.700	37.900	37.900	37.700	37.967	37.807	37.981	37.745	37.447	37.501	37.625	37.369	37.634	-200	-0,5	100	0,2
Gastgewerbe	I	10	9.700	9.900	9.900	10.100	10.227	10.157	10.212	10.215	10.050	10.077	10.069	9.995	9.977	-200	-2,0	-300	-2,8
Information und Kommunikation	J	11	12.300	12.200	12.100	12.100	12.119	12.090	12.008	11.944	11.790	11.740	11.696	11.672	11.612	100	0,8	700	5,9
Erbr. von Finanz- u. Versicherungsdienstl.	K	12	7.200	7.100	7.100	7.400	7.321	7.334	7.409	7.378	7.291	7.351	7.383	7.407	7.442	100	1,4	-200	-3,3
Immobilien, freiberufl., wissenschaftl. u. techn. Dienstleistungen	L, M	13	30.600	30.500	30.400	30.400	30.548	30.254	30.159	30.037	29.668	32.077	32.232	32.222	32.166	100	0,3	-1.600	-4,9
sonstige wirtschaftliche Dienstleistungen	N ohne ANÜ	14	17.800	17.800	17.800	17.800	17.985	18.023	18.146	18.035	18.084	18.078	18.042	18.073	18.117	0	0,0	-300	-1,7
Arbeitnehmerüberlassung <sup>2)</sup>	782, 783	15	11.500	11.500	11.300	11.000	11.560	11.843	12.450	12.491	12.543	12.398	12.262	12.165	12.096	0	0,0	-600	-4,9
öffentl. Verw., Verteidigung, Soz.-vers., Ext.Orga.	O, U	16	15.200	15.200	15.200	15.300	15.345	15.313	15.244	14.919	14.890	14.884	14.953	14.945	14.832	0	0,0	400	2,5
Erziehung und Unterricht	P	17	15.400	15.400	15.400	15.500	15.479	15.424	15.297	14.918	14.839	14.842	14.934	14.885	14.818	0	0,0	600	3,9
Gesundheitswesen	86	18	24.100	24.000	24.000	24.100	24.102	24.050	23.926	23.824	23.183	23.277	23.192	23.207	23.176	100	0,4	900	4,0
Heime und Sozialwesen	87,88	19	23.300	23.300	23.300	23.400	23.376	23.120	22.977	22.684	22.484	22.654	22.793	22.729	22.698	0	0,0	600	2,7
sonst. Dienstleistungen, private Haushalte nicht Zugeordnete	R, S, T	20	15.300	15.300	15.300	15.500	15.604	15.580	15.564	15.357	15.140	15.277	15.450	15.405	15.408	0	0,0	-100	-0,7
		21	0	0	0	0	9	9	7	5	*	*	*	*	*	0	0,0	0	
<b>Insgesamt</b>		22	336.000	335.700	335.300	336.800	339.129	338.736	339.376	337.413	333.967	334.267	334.604	334.407	334.168	300	0,1	1.800	0,5
<b>darunter (nach Sektoren)</b>																			
Land-, Forstwirtschaft und Fischerei	A	23	200	200	200	200	166	173	171	166	167	163	161	158	153	0	0,0	0	30,7
Produzierendes Gewerbe	B bis F	24	74.900	74.600	74.600	75.100	75.848	76.135	76.510	76.474	75.876	73.514	73.227	73.522	73.455	300	0,4	1.400	2,0
Dienstleistungsbereiche	G bis U	25	260.900	260.900	260.500	261.500	263.106	262.419	262.688	260.768	257.923	260.589	261.215	260.726	260.559	0	0,0	300	0,1

© Statistik der Bundesagentur für Arbeit

1) Den ausführlichen Text zu den Wirtschaftsabschnitten finden Sie in der Anlage (Text WZ 2008)

2) Siehe hierzu die weiteren methodischen Hinweise – Punkt d – Arbeitnehmerüberlassung.



### 1.2.8 Sozialversicherungspflichtig Beschäftigte nach Wirtschaftszweigen WZ 2008

Nordrhein-Westfalen (Arbeitsort)

Wirtschaftsabschnitte (WZ 2008) <sup>1)</sup>		auf 6-Monatswert hochgerechneter/gerundeter ...													Vergleich 2-Monatswert (Sp. 1)								
		2-Monatswert	3-Monatswert				6-Monatswert													zum Vormonat		zum Vorjahr	
		2020				2019	2019													abs.	%	abs.	%
		März	Februar	Januar	Dezember	November	Oktober	September	August	Juli	Juni	Mai	April	März	14	15	16	17					
1	2	3	4	5	6	7	8	9	10	11	12	13											
Land-, Forstwirtschaft und Fischerei	A	1	32.500	31.200	30.200	29.600	32.710	33.904	34.604	34.405	33.850	34.329	34.666	33.580	31.967	1.300	4,2	500	1,7				
Bergbau, Energie- u. Wasserversorg., Entsorgungswirtschaft	B, D, E	2	139.500	139.500	139.500	133.300	133.321	133.302	133.339	131.988	130.909	131.027	131.105	130.984	130.818	0	0,0	8.700	6,6				
Verarbeitendes Gewerbe	C	3	1.366.400	1.368.700	1.372.100	1.385.600	1.392.911	1.395.598	1.397.656	1.391.426	1.380.855	1.383.250	1.386.178	1.387.545	1.389.430	-2.300	-0,2	-23.000	-1,7				
dav. Herst. v. überw. häuslich konsumierten Gütern	10-15, 18, 21, 31	4	241.000	241.500	242.100	242.000	243.747	243.674	243.280	241.751	239.423	239.668	240.426	240.148	240.548	-500	-0,2	500	0,2				
Metall- und Elektroindustrie sowie Stahlindustrie	24-30, 32, 33	5	843.500	845.200	847.700	859.800	863.788	866.160	868.677	865.686	859.217	860.874	862.841	864.082	865.198	-1.700	-0,2	-21.700	-2,5				
Herst. v. Vorleistungsgütern, insb. v. chem. Erzeugn- u. Kunststoffwaren	16, 17, 19, 20, 22, 23	6	281.900	282.000	282.300	283.800	285.376	285.764	285.699	283.989	282.215	282.708	282.911	283.315	283.684	-100	0,0	-1.800	-0,6				
Baugewerbe	F	7	357.400	356.000	355.000	354.400	359.891	360.441	360.473	357.176	349.201	348.713	348.354	346.913	345.584	1.400	0,4	11.800	3,4				
Handel, Instandhaltung, Rep. von Kfz	G	8	1.006.900	1.005.700	1.006.700	1.016.200	1.018.283	1.016.501	1.015.563	1.009.508	993.512	993.845	996.010	998.449	997.762	1.200	0,1	9.100	0,9				
Verkehr und Lagerei	H	9	396.800	396.500	396.900	398.100	399.676	398.589	396.966	393.774	390.887	390.203	390.735	390.728	390.202	300	0,1	6.600	1,7				
Gastgewerbe	I	10	181.800	185.400	184.800	186.400	187.620	187.761	188.895	188.180	186.368	186.384	185.981	184.855	183.000	-3.600	-1,9	-1.200	-0,7				
Information und Kommunikation	J	11	230.200	230.800	230.800	230.500	231.969	232.021	231.730	229.505	227.495	226.699	225.973	225.272	223.943	-600	-0,3	6.300	2,8				
Erbr. von Finanz- u. Versicherungsdienstl.	K	12	205.900	206.100	206.200	207.500	208.696	208.547	210.602	209.197	206.697	207.373	207.881	207.864	208.432	-200	-0,1	-2.500	-1,2				
Immobilien, freiberufl., wissenschaftl. u. techn. Dienstleistungen	L, M	13	568.000	566.600	566.000	565.000	563.634	562.353	558.777	555.096	548.288	548.003	548.133	547.178	546.730	1.400	0,2	21.300	3,9				
sonstige wirtschaftliche Dienstleistungen	N ohne ANÜ	14	346.800	345.600	345.200	346.300	349.319	348.540	348.789	345.966	344.739	341.243	340.838	338.940	337.811	1.200	0,3	9.000	2,7				
Arbeitnehmerüberlassung <sup>2)</sup>	782, 783	15	160.800	161.800	163.500	164.400	176.343	178.426	180.527	179.175	180.772	179.092	178.437	179.416	177.369	-1.000	-0,6	-16.600	-9,3				
öffentl. Verw., Verteidigung, Soz.-vers., Ext.Orga.	O, U	16	366.700	365.800	365.200	365.900	365.688	364.569	363.514	360.034	355.216	356.583	356.580	354.177	354.262	900	0,2	12.400	3,5				
Erziehung und Unterricht	P	17	274.800	274.900	275.100	275.700	275.857	273.689	271.483	266.256	263.291	266.130	267.384	265.176	264.920	-100	0,0	9.900	3,7				
Gesundheitswesen	86	18	570.900	570.200	569.800	570.200	570.488	568.947	564.314	559.079	551.931	553.256	554.290	554.210	552.760	700	0,1	18.100	3,3				
Heime und Sozialwesen	87,88	19	587.000	587.000	586.600	588.000	588.900	586.803	582.920	573.920	568.918	572.714	573.021	572.174	571.904	0	0,0	15.100	2,6				
sonst. Dienstleistungen, private Haushalte nicht Zugeordnete	R, S, T	20	259.900	259.800	259.700	261.000	262.321	261.807	261.189	258.980	256.392	257.207	257.145	256.949	255.666	100	0,0	4.200	1,7				
		21	0	0	0	0	32	30	30	27	28	28	30	29	30	0	0,0	0	0,0				
<b>Insgesamt</b>		22	7.052.300	7.051.600	7.053.300	7.078.100	7.117.659	7.111.828	7.101.371	7.043.692	6.969.349	6.976.079	6.982.741	6.974.439	6.962.590	700	0,0	89.700	1,3				
<b>darunter (nach Sektoren)</b>																							
Land-, Forstwirtschaft und Fischerei	A	23	32.500	31.200	30.200	29.600	32.710	33.904	34.604	34.405	33.850	34.329	34.666	33.580	31.967	1.300	4,2	500	1,7				
Produzierendes Gewerbe	B bis F	24	1.863.300	1.864.200	1.866.600	1.873.300	1.886.123	1.889.341	1.891.468	1.880.590	1.860.965	1.862.990	1.865.637	1.865.442	1.865.832	-900	0,0	-2.500	-0,1				
Dienstleistungsbereiche	G bis U	25	5.156.500	5.156.200	5.156.500	5.175.200	5.198.794	5.188.553	5.175.269	5.128.670	5.074.506	5.078.732	5.082.408	5.075.388	5.064.761	300	0,0	91.700	1,8				

© Statistik der Bundesagentur für Arbeit

1) Den ausführlichen Text zu den Wirtschaftsabschnitten finden Sie in der Anlage (Text WZ 2008)

2) Siehe hierzu die weiteren methodischen Hinweise – Punkt d – Arbeitnehmerüberlassung.

### 1.2.9 Sozialversicherungspflichtig Beschäftigte nach Wirtschaftszweigen WZ 2008

Hessen (Arbeitsort)

Wirtschaftsabschnitte (WZ 2008) <sup>1)3)</sup>		auf 6-Monatswert hochgerechneter/gerundeter ...				6-Monatswert									Vergleich 2-Monatswert (Sp. 1)							
		2-Monatswert		3-Monatswert											zum Vormonat		zum Vorjahr					
		2020				2019				2019												
		März	Februar	Januar	Dezember	November	Oktober	September	August	Juli	Juni	Mai	April	März	abs.	%	abs.	%				
1	2	3	4	5	6	7	8	9	10	11	12	13	14	15	16	17						
Land-, Forstwirtschaft und Fischerei	A	1	9.000	8.800	8.600	8.700	9.240	9.412	9.647	9.458	9.344	9.467	9.429	9.196	8.872	200	2,3	100	1,4			
Bergbau, Energie- u. Wasserversorg., Entsorgungswirtschaft	B, D, E	2	41.900	41.800	41.900	41.500	41.570	41.479	41.547	41.277	40.787	40.839	40.843	40.801	40.838	100	0,2	1.100	2,6			
Verarbeitendes Gewerbe <sup>3)</sup>	C	3	450.300	451.300	452.500	456.500	459.668	460.511	462.201	461.056	458.143	458.756	459.362	459.784	459.732	-1.000	-0,2	-9.400	-2,1			
dav. Herst. v. überw. häuslich konsumierten Gütern	10-15, 18, 21, 31	4	98.300	98.300	98.600	98.200	99.192	99.175	99.238	98.782	97.855	97.601	97.434	97.146	96.565	0	0,0	1.700	1,8			
Metall- und Elektroindustrie sowie Stahlindustrie <sup>3)</sup>	24-30, 32, 33	5	265.200	266.100	267.200	271.000	272.674	273.316	274.381	273.934	272.535	273.272	273.755	274.263	274.802	-900	-0,3	-9.600	-3,5			
Herst. v. Vorleistungsgütern, insb. v. chem. Erzeugn- u. Kunststoffwaren	16, 17, 19, 20, 22, 23	6	86.800	86.900	86.700	87.300	87.802	88.020	88.582	88.340	87.753	87.883	88.173	88.375	88.365	-100	-0,1	-1.600	-1,8			
Baugewerbe	F	7	135.700	134.400	134.100	133.800	138.354	138.797	138.775	137.813	135.162	134.714	134.748	134.007	132.711	1.300	1,0	3.000	2,3			
Handel, Instandhaltung, Rep. von Kfz	G	8	355.500	355.400	355.800	358.300	359.076	358.382	357.983	356.475	350.928	351.260	353.561	353.632	353.500	100	0,0	2.000	0,6			
Verkehr und Lagerei	H	9	194.100	193.900	194.100	192.400	193.103	192.518	191.483	190.345	189.064	188.809	188.882	189.022	188.767	200	0,1	5.300	2,8			
Gastgewerbe	I	10	86.500	87.700	87.200	88.300	89.190	89.404	89.809	89.631	88.667	88.957	89.028	88.525	87.573	-1.200	-1,4	-1.100	-1,2			
Information und Kommunikation	J	11	107.200	106.700	106.500	106.600	106.626	106.347	105.959	105.245	104.270	104.120	104.319	103.829	103.241	500	0,5	4.000	3,8			
Erbr. von Finanz- u. Versicherungsdienstl.	K	12	142.400	142.300	142.100	142.600	142.857	142.579	142.679	142.246	140.330	140.340	140.397	140.367	140.585	100	0,1	1.800	1,3			
Immobilien, freiberufl., wissenschaftl. u. techn. Dienstleistungen	L, M	13	247.500	246.400	245.500	246.700	247.363	247.139	246.064	244.746	241.545	241.864	241.611	240.778	240.972	1.100	0,4	6.500	2,7			
sonstige wirtschaftliche Dienstleistungen <sup>3)</sup>	N ohne ANÜ	14	146.800	147.900	147.300	148.000	150.175	150.284	149.934	148.928	147.894	147.636	147.235	146.723	146.030	-1.100	-0,7	800	0,5			
Arbeitnehmerüberlassung <sup>2)</sup>	782, 783	15	46.700	47.200	48.200	49.000	51.909	52.144	52.926	52.781	53.005	52.237	51.833	51.512	51.733	-500	-1,1	-5.000	-9,7			
öffentl. Verw., Verteidigung, Soz.-vers., Ext.Orga.	O, U	16	148.800	148.400	148.100	149.100	148.874	148.642	148.259	147.307	145.086	145.263	145.166	144.787	144.547	400	0,3	4.300	2,9			
Erziehung und Unterricht	P	17	102.300	102.800	102.400	103.200	103.061	102.431	101.410	100.070	97.327	97.896	99.595	99.181	98.643	-500	-0,5	3.700	3,7			
Gesundheitswesen	86	18	179.300	179.400	179.400	179.000	179.194	178.791	177.467	176.335	173.603	174.330	174.612	174.697	174.574	-100	-0,1	4.700	2,7			
Heime und Sozialwesen	87,88	19	169.200	169.200	169.200	169.000	168.973	168.315	167.485	165.284	162.947	164.139	164.582	164.565	164.693	0	0,0	4.500	2,7			
sonst. Dienstleistungen, private Haushalte nicht Zugeordnete	R, S, T	20	91.300	91.400	91.400	91.500	92.122	91.862	91.759	91.221	89.841	90.217	90.493	90.326	90.268	-100	-0,1	1.000	1,1			
		21	0	0	0	0	21	20	19	21	22	20	22	20	20	0	0,0	0				
<b>Insgesamt</b>		22	2.654.500	2.655.000	2.654.300	2.664.200	2.681.376	2.679.057	2.675.406	2.660.239	2.627.965	2.630.864	2.635.718	2.631.752	2.627.299	-500	0,0	27.200	1,0			
<b>darunter (nach Sektoren)</b>																						
Land-, Forstwirtschaft und Fischerei	A	23	9.000	8.800	8.600	8.700	9.240	9.412	9.647	9.458	9.344	9.467	9.429	9.196	8.872	200	2,3	100	1,4			
Produzierendes Gewerbe	B bis F	24	627.900	627.500	628.500	631.800	639.592	640.787	642.523	640.146	634.092	634.309	634.953	634.592	633.281	400	0,1	-5.400	-0,8			
Dienstleistungsbereiche	G bis U	25	2.017.600	2.018.700	2.017.200	2.023.700	2.032.523	2.028.838	2.023.217	2.010.614	1.984.507	1.987.068	1.991.314	1.987.944	1.985.126	-1.100	-0,1	32.500	1,6			

© Statistik der Bundesagentur für Arbeit

1) Den ausführlichen Text zu den Wirtschaftsabschnitten finden Sie in der Anlage (Text WZ 2008)

2) Siehe hierzu die weiteren methodischen Hinweise – Punkt d – Arbeitnehmerüberlassung.

3) In Einzelfällen kann es zu größeren räumlichen oder wirtschaftsfachlichen Verschiebungen von Beschäftigten kommen, die auf Meldungen eines einzelnen Betriebes zurückzuführen sind (z.B. räumliche oder wirtschaftsfachliche Ummeldung). Bei diesen Meldungen kann es sich je nach Sachverhalt um wirkliche Änderungen des Beschäftigungsorts oder der wirtschaftlichen Betätigung des Betriebs handeln, jedoch auch um Fehlmeldungen oder deren Korrektur.

### 1.2.10 Sozialversicherungspflichtig Beschäftigte nach Wirtschaftszweigen WZ 2008

Rheinland-Pfalz (Arbeitsort)

Wirtschaftsabschnitte (WZ 2008) <sup>1)</sup>		auf 6-Monatswert hochgerechneter/gerundeter ...				6-Monatswert										Vergleich 2-Monatswert (Sp. 1)					
		2-Monatswert		3-Monatswert												zum Vormonat		zum Vorjahr			
		2020				2019		2019													
		März	Februar	Januar	Dezember	November	Oktober	September	August	Juli	Juni	Mai	April	März	abs.	%	abs.	%			
1	2	3	4	5	6	7	8	9	10	11	12	13	14	15	16	17					
Land-, Forstwirtschaft und Fischerei	A	1	12.900	13.500	12.600	11.300	12.948	13.998	14.880	13.021	13.086	14.257	13.960	12.468	12.851	-600	-4,4	0	0,4		
Bergbau, Energie- u. Wasserversorg., Entsorgungswirtschaft	B, D, E	2	24.300	24.200	24.200	24.300	24.538	24.559	24.555	24.623	24.243	24.141	24.148	24.113	24.133	100	0,4	200	0,7		
Verarbeitendes Gewerbe	C	3	321.400	322.000	323.000	324.300	326.270	327.416	328.692	327.421	324.514	325.583	325.930	325.689	325.725	-600	-0,2	-4.300	-1,3		
dav. Herst. v. überw. häuslich konsumierten Gütern	10-15, 18, 21, 31	4	58.900	59.200	59.200	59.200	59.767	59.625	59.935	59.385	58.760	59.305	59.370	59.205	59.215	-300	-0,5	-300	-0,5		
Metall- und Elektroindustrie sowie Stahlindustrie	24-30, 32, 33	5	158.100	158.400	159.100	159.900	160.706	161.756	162.386	162.288	160.612	160.808	160.842	161.003	161.113	-300	-0,2	-3.000	-1,9		
Herst. v. Vorleistungsgütern, insb. v. chem. Erzeugn- u. Kunststoffwaren	16, 17, 19, 20, 22, 23	6	104.400	104.400	104.700	105.200	105.797	106.035	106.371	105.748	105.142	105.470	105.718	105.481	105.397	0	0,0	-1.000	-0,9		
Baugewerbe	F	7	94.000	93.000	93.000	93.200	95.176	95.737	95.887	95.160	92.793	92.764	92.798	92.639	91.911	1.000	1,1	2.100	2,3		
Handel, Instandhaltung, Rep. von Kfz	G	8	203.300	203.000	203.200	204.700	206.022	205.265	204.649	203.745	199.698	199.535	200.320	200.053	200.013	300	0,1	3.300	1,6		
Verkehr und Lagerei	H	9	71.300	71.300	71.400	72.200	72.881	72.696	72.441	71.772	71.342	71.326	71.479	71.609	71.432	0	0,0	-100	-0,2		
Gastgewerbe	I	10	44.200	44.100	43.800	45.600	46.471	47.498	48.255	48.166	47.774	47.719	47.590	46.901	44.938	100	0,2	-700	-1,6		
Information und Kommunikation	J	11	34.800	34.800	34.800	34.800	34.818	34.675	34.600	34.477	33.916	33.958	33.915	33.882	33.828	0	0,0	1.000	2,9		
Erbr. von Finanz- u. Versicherungsdienstl.	K	12	36.700	36.700	36.700	36.800	36.919	36.920	37.011	36.910	36.292	36.429	36.547	36.581	36.683	0	0,0	0	0,0		
Immobilien, freiberufl., wissenschaftl. u. techn. Dienstleistungen	L, M	13	77.500	77.200	77.000	77.500	77.497	77.672	78.495	78.051	76.471	76.431	76.536	76.561	76.291	300	0,4	1.200	1,6		
sonstige wirtschaftliche Dienstleistungen	N ohne ANÜ	14	48.700	48.500	48.200	48.100	49.777	49.952	49.838	49.526	48.958	48.839	48.847	48.708	48.156	200	0,4	500	1,1		
Arbeitnehmerüberlassung <sup>2)</sup>	782, 783	15	27.800	28.000	28.300	28.300	29.898	30.308	29.677	29.761	30.161	29.726	29.815	30.092	29.904	-200	-0,7	-2.100	-7,0		
öffentl. Verw., Verteidigung, Soz.-vers., Ext.Orga.	O, U	16	95.600	95.500	95.500	96.000	96.422	96.130	95.934	95.500	94.246	94.495	94.675	94.452	94.293	100	0,1	1.300	1,4		
Erziehung und Unterricht	P	17	62.500	62.600	62.700	63.100	63.279	62.997	62.644	61.646	59.926	60.667	61.584	61.203	61.068	-100	-0,2	1.400	2,3		
Gesundheitswesen	86	18	121.200	121.200	121.400	121.700	121.905	121.705	120.935	120.082	118.510	118.745	118.790	118.637	118.411	0	0,0	2.800	2,4		
Heime und Sozialwesen	87,88	19	110.500	110.500	110.500	110.900	110.870	110.623	110.189	109.455	107.701	107.980	108.947	108.889	108.750	0	0,0	1.800	1,6		
sonst. Dienstleistungen, private Haushalte nicht Zugeordnete	R, S, T	20	53.400	53.300	53.300	53.500	53.778	53.706	53.440	53.076	52.575	52.732	52.853	52.762	52.477	100	0,2	900	1,8		
		21	0	0	0	0	11	11	10	10	11	10	11	9	9	0	0,0	0	0,0		
<b>Insgesamt</b>		22	1.440.100	1.439.400	1.439.600	1.446.300	1.459.480	1.461.868	1.462.132	1.452.402	1.432.217	1.435.337	1.438.745	1.435.248	1.430.873	700	0,0	9.200	0,6		
<b>darunter (nach Sektoren)</b>																					
Land-, Forstwirtschaft und Fischerei	A	23	12.900	13.500	12.600	11.300	12.948	13.998	14.880	13.021	13.086	14.257	13.960	12.468	12.851	-600	-4,4	0	0,4		
Produzierendes Gewerbe	B bis F	24	439.700	439.200	440.200	441.800	445.984	447.712	449.134	447.204	441.550	442.488	442.876	442.441	441.769	500	0,1	-2.100	-0,5		
Dienstleistungsbereiche	G bis U	25	987.500	986.700	986.800	993.200	1.000.537	1.000.147	998.108	992.167	977.570	978.582	981.898	980.330	976.244	800	0,1	11.300	1,2		

© Statistik der Bundesagentur für Arbeit

1) Den ausführlichen Text zu den Wirtschaftsabschnitten finden Sie in der Anlage (Text WZ 2008)

2) Siehe hierzu die weiteren methodischen Hinweise – Punkt d – Arbeitnehmerüberlassung.

### 1.2.11 Sozialversicherungspflichtig Beschäftigte nach Wirtschaftszweigen WZ 2008

Baden-Württemberg (Arbeitsort)

Wirtschaftsabschnitte (WZ 2008) <sup>1)</sup>		auf 6-Monatswert hochgerechneter/gerundeter ...		6-Monatswert											Vergleich 2-Monatswert (Sp. 1)					
		2-Monatswert	3-Monatswert			2019											zum Vormonat		zum Vorjahr	
			2020			2019	2019											abs.	%	abs.
		März	Februar	Januar	Dezember	November	Oktober	September	August	Juli	Juni	Mai	April	März	14	15	16			
1	2	3	4	5	6	7	8	9	10	11	12	13								
Land-, Forstwirtschaft und Fischerei	A	1	19.500	18.600	17.800	16.300	18.282	19.321	20.517	18.876	19.008	19.726	19.832	18.727	17.907	900	4,8	1.600	8,9	
Bergbau, Energie- u. Wasserversorg., Entsorgungswirtschaft	B, D, E	2	57.800	57.700	57.700	56.900	57.089	56.995	56.841	55.934	55.693	55.628	55.493	54.673	54.515	100	0,2	3.300	6,0	
Verarbeitendes Gewerbe	C	3	1.387.900	1.392.400	1.394.900	1.402.500	1.411.039	1.402.215	1.404.301	1.390.900	1.394.166	1.393.790	1.394.156	1.395.294	1.395.679	-4.500	-0,3	-7.800	-0,6	
dav. Herst. v. überw. häuslich konsumierten Gütern	10-15, 18, 21, 31	4	187.600	188.300	188.400	189.500	190.666	190.326	190.591	188.330	188.706	189.289	189.363	189.162	189.576	-700	-0,4	-2.000	-1,0	
Metall- und Elektroindustrie sowie Stahlindustrie	24-30, 32, 33	5	1.039.100	1.042.700	1.044.900	1.050.900	1.056.971	1.048.179	1.050.613	1.040.953	1.043.599	1.042.317	1.042.038	1.043.260	1.042.939	-3.600	-0,3	-3.800	-0,4	
Herst. v. Vorleistungsgütern, insb. v. chem. Erzeugn- u. Kunststoffwaren	16, 17, 19, 20, 22, 23	6	161.200	161.400	161.600	162.100	163.402	163.710	163.097	161.617	161.861	162.184	162.755	162.872	163.164	-200	-0,1	-2.000	-1,2	
Baugewerbe	F	7	254.900	253.000	252.500	252.600	256.556	257.096	257.908	251.448	251.860	251.533	251.490	250.783	249.541	1.900	0,8	5.400	2,1	
Handel, Instandhaltung, Rep. von Kfz	G	8	617.700	617.200	618.000	622.400	625.507	617.931	617.598	608.190	604.802	606.758	607.579	608.995	608.613	500	0,1	9.100	1,5	
Verkehr und Lagerei	H	9	208.700	209.000	209.400	210.500	212.203	211.883	210.855	207.666	207.354	206.924	207.187	206.825	206.467	-300	-0,1	2.200	1,1	
Gastgewerbe	I	10	130.900	132.600	131.900	133.800	135.260	136.274	137.824	137.171	137.285	137.377	136.728	135.552	132.721	-1.700	-1,3	-1.800	-1,4	
Information und Kommunikation	J	11	180.700	180.200	179.500	179.600	180.134	179.049	178.204	175.711	175.347	175.789	175.363	173.176	172.916	500	0,3	7.800	4,5	
Erbr. von Finanz- u. Versicherungsdienstl.	K	12	129.500	129.600	129.700	130.300	130.402	130.736	129.699	127.810	126.438	127.241	127.440	127.613	127.966	-100	-0,1	1.500	1,2	
Immobilien, freiberufl., wissenschaftl. u. techn. Dienstleistungen	L, M	13	358.800	358.200	358.200	358.900	360.285	376.586	377.035	372.973	374.176	374.234	373.554	372.781	372.190	600	0,2	-13.400	-3,6	
sonstige wirtschaftliche Dienstleistungen	N ohne ANÜ	14	160.200	159.800	160.600	160.700	162.964	163.108	162.514	160.435	160.182	159.248	158.787	158.187	156.321	400	0,3	3.900	2,5	
Arbeitnehmerüberlassung <sup>2)</sup>	782, 783	15	81.800	82.800	83.200	82.800	89.319	91.489	92.575	92.784	93.871	92.695	93.704	94.820	94.800	-1.000	-1,2	-13.000	-13,7	
öffentl. Verw., Verteidigung, Soz.-vers., Ext.Orga.	O, U	16	255.600	255.300	255.100	256.800	257.205	256.637	255.884	250.818	250.301	250.719	250.581	250.179	249.874	300	0,1	5.700	2,3	
Erziehung und Unterricht	P	17	153.500	153.600	153.300	154.200	154.184	153.364	152.257	145.055	146.280	151.000	150.975	150.835	150.871	-100	-0,1	2.600	1,7	
Gesundheitswesen	86	18	340.800	340.600	340.400	340.500	341.465	340.273	337.464	332.752	331.574	333.228	333.524	332.923	332.733	200	0,1	8.100	2,4	
Heime und Sozialwesen	87,88	19	274.100	274.500	274.500	274.600	275.007	273.908	272.182	265.747	266.492	268.459	268.685	268.880	268.564	-400	-0,1	5.500	2,1	
sonst. Dienstleistungen, private Haushalte nicht Zugeordnete	R, S, T	20	145.400	145.200	145.200	146.100	146.883	146.889	146.362	143.933	144.074	144.460	144.365	144.269	143.035	200	0,1	2.400	1,7	
		21	100	100	100	100	62	61	58	54	46	52	52	50	50	0		100		
<b>Insgesamt</b>		22	4.757.900	4.760.400	4.762.000	4.779.600	4.813.846	4.813.815	4.810.078	4.738.257	4.738.949	4.748.861	4.749.495	4.744.562	4.734.763	-2.500	-0,1	23.100	0,5	
<b>darunter (nach Sektoren)</b>																				
Land-, Forstwirtschaft und Fischerei	A	23	19.500	18.600	17.800	16.300	18.282	19.321	20.517	18.876	19.008	19.726	19.832	18.727	17.907	900	4,8	1.600	8,9	
Produzierendes Gewerbe	B bis F	24	1.700.600	1.703.100	1.705.100	1.712.000	1.724.684	1.716.306	1.719.050	1.698.282	1.701.719	1.700.951	1.701.139	1.700.750	1.699.735	-2.500	-0,1	900	0,1	
Dienstleistungsbereiche	G bis U	25	3.037.700	3.038.600	3.039.000	3.051.200	3.070.818	3.078.127	3.070.453	3.021.045	3.018.176	3.028.132	3.028.472	3.025.035	3.017.071	-900	0,0	20.600	0,7	

© Statistik der Bundesagentur für Arbeit

1) Den ausführlichen Text zu den Wirtschaftsabschnitten finden Sie in der Anlage (Text WZ 2008)

2) Siehe hierzu die weiteren methodischen Hinweise – Punkt d – Arbeitnehmerüberlassung.

**1.2.12 Sozialversicherungspflichtig Beschäftigte nach Wirtschaftszweigen WZ 2008**

Bayern (Arbeitsort)

Wirtschaftsabschnitte (WZ 2008) <sup>1)</sup>		auf 6-Monatswert hochgerechneter/gerundeter ...													Vergleich 2-Monatswert (Sp. 1)											
		2-Monatswert	3-Monatswert				6-Monatswert													zum Vormonat		zum Vorjahr				
		2020				2019				2019													abs.	%	abs.	%
		März	Februar	Januar	Dezember	November	Oktober	September	August	Juli	Juni	Mai	April	März	14	15	16	17								
1	2	3	4	5	6	7	8	9	10	11	12	13														
Land-, Forstwirtschaft und Fischerei	A	1	30.900	28.400	27.600	27.900	30.360	31.760	33.257	32.962	32.863	32.984	32.921	32.078	30.019	2.500	8,8	900	2,9							
Bergbau, Energie- u. Wasserversorg., Entsorgungswirtschaft	B, D, E	2	86.100	85.500	85.200	77.000	77.707	77.635	77.564	76.562	76.305	76.131	76.025	75.821	75.373	600	0,7	10.700	14,2							
Verarbeitendes Gewerbe	C	3	1.427.300	1.427.900	1.430.300	1.444.800	1.453.306	1.455.795	1.459.015	1.441.641	1.443.972	1.445.982	1.446.630	1.446.772	1.446.105	-600	0,0	-18.800	-1,3							
dav. Herst. v. überw. häuslich konsumierten Gütern	10-15, 18, 21, 31	4	237.100	237.500	237.600	237.300	239.069	239.342	239.040	235.571	235.984	236.394	236.224	236.127	236.306	-400	-0,2	800	0,3							
Metall- und Elektroindustrie sowie Stahlindustrie	24-30, 32, 33	5	961.100	962.600	964.600	978.400	982.087	983.658	986.655	975.851	977.542	978.850	979.354	979.364	979.234	-1.500	-0,2	-18.100	-1,9							
Herst. v. Vorleistungsgütern, insb. v. chem. Erzeugn- u. Kunststoffwaren	16, 17, 19, 20, 22, 23	6	229.100	227.800	228.100	229.100	232.150	232.795	233.320	230.219	230.446	230.738	231.052	231.281	230.565	1.300	0,6	-1.500	-0,6							
Baugewerbe	F	7	332.000	322.700	320.600	324.200	340.230	341.987	341.768	333.337	333.674	333.028	332.871	330.784	324.176	9.300	2,9	7.800	2,4							
Handel, Instandhaltung, Rep. von Kfz	G	8	766.300	765.300	766.700	769.600	774.082	772.396	771.623	758.954	757.378	759.725	760.229	760.717	760.229	1.000	0,1	6.100	0,8							
Verkehr und Lagerei	H	9	272.800	272.300	272.400	273.000	275.834	275.811	274.392	270.689	270.452	270.185	269.889	269.158	268.246	500	0,2	4.600	1,7							
Gastgewerbe	I	10	189.900	194.100	193.100	196.200	196.099	199.611	202.554	201.511	201.410	201.300	200.087	197.250	192.970	-4.200	-2,2	-3.100	-1,6							
Information und Kommunikation	J	11	236.400	235.300	234.400	233.900	234.132	233.392	232.345	228.895	228.096	227.541	227.469	226.264	224.741	1.100	0,5	11.700	5,2							
Erbr. von Finanz- u. Versicherungsdienstl.	K	12	180.800	180.800	181.100	181.900	182.344	182.133	182.703	180.306	179.601	180.403	180.140	180.069	180.436	0	0,0	400	0,2							
Immobilien, freiberufl., wissenschaftl. u. techn. Dienstleistungen	L, M	13	457.600	456.400	455.500	456.300	458.712	456.721	454.859	448.434	447.364	448.467	448.516	447.675	445.879	1.200	0,3	11.700	2,6							
sonstige wirtschaftliche Dienstleistungen	N ohne ANÜ	14	224.200	223.200	222.800	223.300	227.885	228.530	227.764	224.848	225.525	224.737	224.341	223.123	220.719	1.000	0,4	3.500	1,6							
Arbeitnehmerüberlassung <sup>2)</sup>	782, 783	15	100.000	102.200	103.800	104.000	112.117	113.969	114.512	114.167	115.567	114.928	115.351	116.391	116.653	-2.200	-2,2	-16.700	-14,3							
öffentl. Verw., Verteidigung, Soz.-vers., Ext.Orga.	O, U	16	271.000	270.500	270.300	270.600	271.315	271.412	270.438	264.801	264.647	265.074	264.816	264.606	263.221	500	0,2	7.800	3,0							
Erziehung und Unterricht	P	17	197.500	197.800	198.000	197.900	197.811	196.690	194.918	189.483	191.402	194.640	194.642	194.134	193.720	-300	-0,2	3.800	2,0							
Gesundheitswesen	86	18	429.100	428.800	428.300	428.400	429.109	427.851	424.521	416.913	415.858	417.862	417.998	417.741	417.827	300	0,1	11.300	2,7							
Heime und Sozialwesen	87,88	19	337.400	337.200	337.300	337.300	337.915	336.951	335.725	327.887	328.161	330.688	330.663	330.268	329.924	200	0,1	7.500	2,3							
sonst. Dienstleistungen, private Haushalte nicht Zugeordnete	R, S, T	20	179.500	179.200	179.100	179.500	180.588	181.070	180.977	178.750	178.546	179.149	179.095	178.846	177.637	300	0,2	1.900	1,0							
		21	0	0	0	0	29	33	34	30	28	26	27	28	0			0								
<b>Insgesamt</b>		22	5.718.800	5.707.600	5.706.500	5.725.800	5.779.575	5.783.747	5.778.969	5.690.170	5.690.849	5.702.850	5.701.710	5.691.724	5.667.903	11.200	0,2	50.900	0,9							
<b>darunter (nach Sektoren)</b>																										
Land-, Forstwirtschaft und Fischerei	A	23	30.900	28.400	27.600	27.900	30.360	31.760	33.257	32.962	32.863	32.984	32.921	32.078	30.019	2.500	8,8	900	2,9							
Produzierendes Gewerbe	B bis F	24	1.845.400	1.836.100	1.836.100	1.846.000	1.871.243	1.875.417	1.878.347	1.851.540	1.853.951	1.855.141	1.855.526	1.853.377	1.845.654	9.300	0,5	-300	0,0							
Dienstleistungsbereiche	G bis U	25	3.842.500	3.843.100	3.842.800	3.851.900	3.877.943	3.876.537	3.867.331	3.805.638	3.804.007	3.814.699	3.813.236	3.806.242	3.792.202	-600	0,0	50.300	1,3							

© Statistik der Bundesagentur für Arbeit

1) Den ausführlichen Text zu den Wirtschaftsabschnitten finden Sie in der Anlage (Text WZ 2008)

2) Siehe hierzu die weiteren methodischen Hinweise – Punkt d – Arbeitnehmerüberlassung.

### 1.2.13 Sozialversicherungspflichtig Beschäftigte nach Wirtschaftszweigen WZ 2008

Saarland (Arbeitsort)

Wirtschaftsabschnitte (WZ 2008) <sup>1)</sup>		auf 6-Monatswert hochgerechneter/gerundeter ...				6-Monatswert										Vergleich 2-Monatswert (Sp. 1)					
		2-Monatswert		3-Monatswert												zum Vormonat		zum Vorjahr			
		2020				2019		2019													
		März	Februar	Januar	Dezember	November	Oktober	September	August	Juli	Juni	Mai	April	März	abs.	%	abs.	%			
1	2	3	4	5	6	7	8	9	10	11	12	13	14	15	16	17					
Land-, Forstwirtschaft und Fischerei	A	1	1.000	1.000	1.000	1.000	1.019	1.035	1.044	1.026	1.009	1.013	1.031	1.030	1.018	0	0,0	0	-1,8		
Bergbau, Energie- u. Wasserversorg., Entsorgungswirtschaft	B, D, E	2	6.500	6.400	6.500	6.500	6.486	6.500	6.496	6.442	6.343	6.322	6.311	6.315	6.310	100	1,6	200	3,0		
Verarbeitendes Gewerbe	C	3	93.500	93.900	94.200	95.000	95.467	95.786	96.235	96.416	95.933	96.596	96.899	97.032	97.427	-400	-0,4	-3.900	-4,0		
dav. Herst. v. überw. häuslich konsumierten Gütern	10-15, 18, 21, 31	4	11.900	11.900	11.900	11.800	11.872	11.900	11.914	11.874	11.789	11.880	11.948	11.927	11.977	0	0,0	-100	-0,6		
Metall- und Elektroindustrie sowie Stahlindustrie	24-30, 32, 33	5	72.500	72.900	73.200	73.900	74.326	74.601	75.013	75.227	74.966	75.494	75.697	75.836	76.166	-400	-0,5	-3.700	-4,8		
Herst. v. Vorleistungsgütern, insb. v. chem. Erzeugn- u. Kunststoffwaren	16, 17, 19, 20, 22, 23	6	9.100	9.100	9.100	9.300	9.269	9.285	9.308	9.315	9.178	9.222	9.254	9.269	9.284	0	0,0	-200	-2,0		
Baugewerbe	F	7	20.300	20.200	20.200	20.200	20.868	20.991	20.757	20.860	20.404	20.356	20.334	20.232	20.087	100	0,5	200	1,1		
Handel, Instandhaltung, Rep. von Kfz	G	8	55.100	55.000	55.200	55.500	55.695	55.618	55.622	55.513	54.504	54.845	54.962	55.161	55.180	100	0,2	-100	-0,1		
Verkehr und Lagerei	H	9	17.200	17.200	17.300	17.400	17.453	17.470	17.355	17.343	17.163	17.093	17.146	17.083	17.030	0	0,0	200	1,0		
Gastgewerbe	I	10	10.200	10.400	10.400	10.400	10.498	10.571	10.683	10.654	10.582	10.496	10.447	10.364	10.277	-200	-1,9	-100	-0,7		
Information und Kommunikation	J	11	10.000	9.900	9.900	9.900	9.856	9.813	9.799	9.759	9.669	9.657	9.671	9.626	9.624	100	1,0	400	3,9		
Erbr. von Finanz- u. Versicherungsdienstl.	K	12	11.700	11.700	11.700	11.800	11.852	11.876	11.903	11.930	11.706	11.747	11.770	11.784	11.824	0	0,0	-100	-1,0		
Immobilien, freiberufl., wissenschaftl. u. techn. Dienstleistungen	L, M	13	23.500	23.500	23.400	23.400	23.534	23.488	23.452	23.374	22.932	22.841	22.859	22.757	22.688	0	0,0	800	3,6		
sonstige wirtschaftliche Dienstleistungen	N ohne ANÜ	14	17.800	17.500	17.500	17.500	17.667	17.633	17.542	17.466	17.340	17.354	17.307	17.239	17.183	300	1,7	600	3,6		
Arbeitnehmerüberlassung <sup>2)</sup>	782, 783	15	9.100	9.600	9.500	9.300	10.383	10.288	10.314	10.259	10.288	10.961	11.007	10.949	10.937	-500	-5,2	-1.800	-16,8		
öffentl. Verw., Verteidigung, Soz.-vers., Ext.Orga.	O, U	16	24.100	24.000	24.100	24.200	24.203	24.194	24.203	24.104	23.754	23.749	23.774	23.735	23.626	100	0,4	500	2,0		
Erziehung und Unterricht	P	17	14.000	14.000	14.000	14.100	14.156	14.102	14.097	13.897	13.444	13.513	13.755	13.782	13.707	0	0,0	300	2,1		
Gesundheitswesen	86	18	34.400	34.300	34.300	34.400	34.386	34.321	33.891	33.726	33.332	33.366	33.269	33.282	33.180	100	0,3	1.200	3,7		
Heime und Sozialwesen	87,88	19	30.700	30.700	30.800	30.900	30.898	30.820	30.504	30.127	29.522	29.698	30.136	30.177	30.120	0	0,0	600	1,9		
sonst. Dienstleistungen, private Haushalte nicht Zugeordnete	R, S, T	20	12.500	12.400	12.200	12.200	12.267	12.214	12.083	11.989	11.786	11.756	11.804	11.774	11.742	100	0,8	800	6,5		
		21	0	0	0	0	5	5	5	6	5	5	6	6	6	0	0,0	0			
<b>Insgesamt</b>		22	391.600	391.700	392.200	393.700	396.693	396.725	395.985	394.891	389.716	391.368	392.488	392.328	391.966	-100	0,0	-400	-0,1		
<b>darunter (nach Sektoren)</b>																					
Land-, Forstwirtschaft und Fischerei	A	23	1.000	1.000	1.000	1.000	1.019	1.035	1.044	1.026	1.009	1.013	1.031	1.030	1.018	0	0,0	0	-1,8		
Produzierendes Gewerbe	B bis F	24	120.300	120.500	120.900	121.700	122.821	123.277	123.488	123.718	122.680	123.274	123.544	123.579	123.824	-200	-0,2	-3.500	-2,8		
Dienstleistungsbereiche	G bis U	25	270.300	270.200	270.300	271.000	272.848	272.408	271.448	270.141	266.022	267.076	267.907	267.713	267.118	100	0,0	3.200	1,2		

© Statistik der Bundesagentur für Arbeit

1) Den ausführlichen Text zu den Wirtschaftsabschnitten finden Sie in der Anlage (Text WZ 2008)

2) Siehe hierzu die weiteren methodischen Hinweise – Punkt d – Arbeitnehmerüberlassung.

### 1.2.14 Sozialversicherungspflichtig Beschäftigte nach Wirtschaftszweigen WZ 2008

Berlin (Arbeitsort)

Wirtschaftsabschnitte (WZ 2008) <sup>1)</sup>		auf 6-Monatswert hochgerechneter/gerundeter ...				6-Monatswert										Vergleich 2-Monatswert (Sp. 1)							
		2-Monatswert		3-Monatswert												zum Vormonat		zum Vorjahr					
		2020				2019				2019													
		März	Februar	Januar	Dezember	November	Oktober	September	August	Juli	Juni	Mai	April	März	abs.	%	abs.	%					
1	2	3	4	5	6	7	8	9	10	11	12	13	14	15	16	17							
Land-, Forstwirtschaft und Fischerei	A	1	700	700	700	700	681	665	655	627	609	598	588	584	562	0	0,0	100	24,6				
Bergbau, Energie- u. Wasserversorg., Entsorgungswirtschaft	B, D, E	2	28.900	28.800	28.800	23.000	22.981	22.957	22.818	22.575	22.593	22.588	22.515	22.442	22.351	100	0,3	6.500	29,3				
Verarbeitendes Gewerbe	C	3	105.300	105.300	105.600	112.200	112.373	112.495	112.664	111.597	111.559	111.733	111.601	111.564	111.703	0	0,0	-6.400	-5,7				
dav. Herst. v. überw. häuslich konsumierten Gütern	10-15, 18, 21, 31	4	30.100	30.200	30.200	30.600	30.732	30.734	30.703	30.579	30.555	30.770	30.678	30.618	30.830	-100	-0,3	-700	-2,4				
Metall- und Elektroindustrie sowie Stahlindustrie	24-30, 32, 33	5	62.600	62.700	62.900	69.200	69.252	69.361	69.616	68.848	68.843	68.790	68.730	68.732	68.674	-100	-0,2	-6.100	-8,8				
Herst. v. Vorleistungsgütern, insb. v. chem. Erzeugn- u Kunststoffwaren	16, 17, 19, 20, 22, 23	6	12.600	12.400	12.500	12.400	12.389	12.400	12.345	12.170	12.161	12.173	12.193	12.214	12.199	200	1,6	400	3,3				
Baugewerbe	F	7	70.700	70.000	69.600	69.700	71.572	71.638	71.655	70.339	70.193	69.514	69.304	68.885	68.236	700	1,0	2.500	3,6				
Handel, Instandhaltung, Rep. von Kfz	G	8	176.500	176.300	176.500	177.800	178.489	175.631	175.350	174.591	173.394	173.428	174.143	174.177	173.874	200	0,1	2.600	1,5				
Verkehr und Lagerei	H	9	75.300	76.000	75.400	75.400	75.173	74.244	73.670	72.664	72.447	72.223	72.351	72.456	72.342	-700	-0,9	3.000	4,1				
Gastgewerbe	I	10	77.100	79.500	79.100	79.800	80.128	79.989	80.533	80.223	79.787	80.103	79.837	79.213	78.063	-2.400	-3,0	-1.000	-1,2				
Information und Kommunikation	J	11	117.100	116.400	115.900	114.400	115.053	114.737	114.222	112.253	111.866	111.297	110.865	109.907	108.732	700	0,6	8.400	7,7				
Erbr. von Finanz- u. Versicherungsdienstl.	K	12	39.700	39.600	39.400	39.600	39.570	39.242	37.712	37.320	36.733	36.592	36.452	36.237	36.465	100	0,3	3.200	8,9				
Immobilien, freiberufl., wissenschaftl. u. techn. Dienstleistungen	L, M	13	185.700	185.200	184.300	184.200	184.486	184.882	183.835	183.657	182.724	183.178	182.591	182.126	181.027	500	0,3	4.700	2,6				
sonstige wirtschaftliche Dienstleistungen	N ohne ANÜ	14	126.600	126.800	127.000	127.300	128.729	128.364	126.966	124.892	124.873	124.889	123.877	123.397	123.292	-200	-0,2	3.300	2,7				
Arbeitnehmerüberlassung <sup>2)</sup>	782, 783	15	30.700	31.200	31.400	32.300	33.777	33.760	33.473	33.178	32.672	32.779	32.520	32.302	32.022	-500	-1,6	-1.300	-4,1				
öffentl. Verw., Verteidigung, Soz.-vers., Ext.Orga.	O, U	16	90.600	90.700	90.400	90.600	90.573	90.428	90.103	88.996	88.216	88.499	88.636	88.617	88.397	-100	-0,1	2.200	2,5				
Erziehung und Unterricht	P	17	109.900	109.800	109.000	109.100	109.010	108.351	107.652	106.576	104.772	104.520	104.792	104.476	104.429	100	0,1	5.500	5,2				
Gesundheitswesen	86	18	114.000	113.900	113.500	113.500	113.891	113.511	112.628	112.185	111.168	111.394	111.845	111.737	111.464	100	0,1	2.500	2,3				
Heime und Sozialwesen	87,88	19	119.900	119.400	119.300	119.400	119.572	119.073	118.451	117.078	116.735	117.273	117.432	117.230	116.983	500	0,4	2.900	2,5				
sonst. Dienstleistungen, private Haushalte nicht Zugeordnete	R, S, T	20	88.900	89.000	88.400	88.400	89.117	88.754	88.501	87.423	86.993	87.284	87.384	86.617	86.524	-100	-0,1	2.400	2,7				
		21	0	0	0	0	6	7	14	16	18	20	19	21	0		0						
<b>Insgesamt</b>		22	1.557.600	1.558.600	1.554.300	1.557.400	1.565.181	1.558.728	1.550.902	1.536.190	1.527.352	1.527.912	1.526.752	1.521.986	1.516.487	-1.000	-0,1	41.100	2,7				
<b>darunter (nach Sektoren)</b>																							
Land-, Forstwirtschaft und Fischerei	A	23	700	700	700	700	681	665	655	627	609	598	588	584	562	0	0,0	100	24,6				
Produzierendes Gewerbe	B bis F	24	204.900	204.100	204.000	204.900	206.926	207.090	207.137	204.511	204.345	203.835	203.420	202.891	202.290	800	0,4	2.600	1,3				
Dienstleistungsbereiche	G bis U	25	1.352.000	1.353.800	1.349.600	1.351.800	1.357.568	1.350.966	1.343.096	1.331.036	1.322.380	1.323.459	1.322.725	1.318.492	1.313.614	-1.800	-0,1	38.400	2,9				

© Statistik der Bundesagentur für Arbeit

1) Den ausführlichen Text zu den Wirtschaftsabschnitten finden Sie in der Anlage (Text WZ 2008)

2) Siehe hierzu die weiteren methodischen Hinweise – Punkt d – Arbeitnehmerüberlassung.

**1.2.15 Sozialversicherungspflichtig Beschäftigte nach Wirtschaftszweigen WZ 2008**

Brandenburg (Arbeitsort)

Wirtschaftsabschnitte (WZ 2008) <sup>1)</sup>			auf 6-Monatswert hochgerechneter/gerundeter ...				6-Monatswert										Vergleich 2-Monatswert (Sp. 1)			
			2-Monatswert		3-Monatswert												zum Vormonat		zum Vorjahr	
			2020			2019	2019													
			März	Februar	Januar	Dezember	November	Oktober	September	August	Juli	Juni	Mai	April	März	abs.	%	abs.	%	
1	2	3	4	5	6	7	8	9	10	11	12	13	14	15	16	17				
Land-, Forstwirtschaft und Fischerei	A	1	18.200	17.700	17.600	18.100	18.835	19.149	19.657	20.028	20.059	20.093	19.630	19.548	18.907	500	2,8	-700	-3,7	
Bergbau, Energie- u. Wasserversorg., Entsorgungswirtschaft	B, D, E	2	25.800	25.700	25.800	25.700	25.690	25.679	25.668	25.587	25.271	25.264	25.317	25.363	25.322	100	0,4	500	1,9	
Verarbeitendes Gewerbe	C	3	115.100	115.100	115.300	115.900	116.612	116.846	117.320	116.620	115.974	116.198	116.382	116.639	116.766	0	0,0	-1.700	-1,4	
dav. Herst. v. überw. häuslich konsumierten Gütern	10-15, 18, 21, 31	4	23.100	23.100	23.100	23.200	23.280	23.340	23.429	23.327	23.197	23.248	23.291	23.332	23.369	0	0,0	-300	-1,2	
Metall- und Elektroindustrie sowie Stahlindustrie	24-30, 32, 33	5	62.200	62.200	62.400	62.800	63.190	63.326	63.611	63.298	62.932	63.149	63.336	63.580	63.679	0	0,0	-1.500	-2,3	
Herst. v. Vorleistungsgütern, insb. v. chem. Erzeugn- u. Kunststoffwaren	16, 17, 19, 20, 22, 23	6	29.800	29.800	29.800	29.900	30.142	30.180	30.280	29.995	29.845	29.801	29.755	29.727	29.718	0	0,0	100	0,3	
Baugewerbe	F	7	67.700	66.800	66.600	67.100	68.741	69.132	69.242	68.678	68.000	68.072	68.148	67.886	67.030	900	1,3	700	1,0	
Handel, Instandhaltung, Rep. von Kfz	G	8	109.400	109.200	109.400	110.200	110.745	110.558	110.342	110.108	108.712	109.018	109.108	109.188	108.744	200	0,2	700	0,6	
Verkehr und Lagerei	H	9	66.500	66.500	66.800	67.600	67.926	67.526	67.909	67.643	67.241	67.370	67.697	67.826	67.980	0	0,0	-1.500	-2,2	
Gastgewerbe	I	10	29.000	29.300	29.300	30.000	30.454	31.003	31.444	31.444	31.147	31.112	31.104	30.583	29.387	-300	-1,0	-400	-1,3	
Information und Kommunikation	J	11	12.800	12.700	12.600	12.600	12.768	12.839	12.821	12.595	12.349	12.396	12.443	12.462	12.304	100	0,8	500	4,0	
Erbr. von Finanz- u. Versicherungsdienstl.	K	12	11.700	11.700	11.800	11.800	12.003	12.034	12.059	12.049	11.899	11.973	12.008	12.014	12.071	0	0,0	-400	-3,1	
Immobilien, freiberufl., wissenschaftl. u. techn. Dienstleistungen	L, M	13	47.100	46.800	46.700	46.700	46.834	46.765	45.304	45.115	44.674	44.685	44.651	44.471	44.360	300	0,6	2.700	6,2	
sonstige wirtschaftliche Dienstleistungen	N ohne ANÜ	14	51.500	51.300	51.500	51.700	52.621	52.531	53.610	53.310	52.896	53.080	53.005	52.586	52.056	200	0,4	-600	-1,1	
Arbeitnehmerüberlassung <sup>2)</sup>	782, 783	15	14.400	14.400	14.900	15.600	16.710	16.623	16.390	16.395	16.971	16.556	16.350	16.274	16.160	0	0,0	-1.800	-10,9	
öffentl. Verw., Verteidigung, Soz.-vers., Ext.Orga.	O, U	16	75.000	74.900	74.900	75.200	74.904	74.678	74.439	73.943	73.096	73.147	73.134	73.001	73.163	100	0,1	1.800	2,5	
Erziehung und Unterricht	P	17	31.100	31.200	31.200	31.200	31.302	31.083	30.875	30.043	29.589	29.684	30.030	29.957	29.752	-100	-0,3	1.300	4,5	
Gesundheitswesen	86	18	65.800	65.700	65.600	65.800	65.869	65.721	64.336	64.093	63.585	63.815	63.842	63.805	63.754	100	0,2	2.000	3,2	
Heime und Sozialwesen	87,88	19	81.400	81.300	81.100	81.300	81.213	80.916	81.632	80.146	79.811	79.830	80.110	79.945	79.826	100	0,1	1.600	2,0	
sonst. Dienstleistungen, private Haushalte nicht Zugeordnete	R, S, T	20	32.100	31.900	31.900	32.100	32.621	32.516	32.425	32.077	31.802	31.871	31.901	32.242	31.142	200	0,6	1.000	3,1	
		21	0	0	0	0	*	*	0	0	0	0	0	0	0	0	0	0		
<b>Insgesamt</b>		22	854.600	852.200	853.000	858.600	865.849	865.600	865.473	859.874	853.076	854.164	854.860	853.790	848.724	2.400	0,3	5.900	0,7	
<b>darunter (nach Sektoren)</b>																				
Land-, Forstwirtschaft und Fischerei	A	23	18.200	17.700	17.600	18.100	18.835	19.149	19.657	20.028	20.059	20.093	19.630	19.548	18.907	500	2,8	-700	-3,7	
Produzierendes Gewerbe	B bis F	24	208.600	207.600	207.700	208.700	211.043	211.657	212.230	210.885	209.245	209.534	209.847	209.888	209.118	1.000	0,5	-500	-0,2	
Dienstleistungsbereiche	G bis U	25	627.800	626.900	627.700	631.800	635.970	634.793	633.586	628.961	623.772	624.537	625.383	624.354	620.699	900	0,1	7.100	1,1	

© Statistik der Bundesagentur für Arbeit

1) Den ausführlichen Text zu den Wirtschaftsabschnitten finden Sie in der Anlage (Text WZ 2008)

2) Siehe hierzu die weiteren methodischen Hinweise – Punkt d – Arbeitnehmerüberlassung.



### 1.2.16 Sozialversicherungspflichtig Beschäftigte nach Wirtschaftszweigen WZ 2008

Mecklenburg-Vorpommern (Arbeitsort)

Wirtschaftsabschnitte (WZ 2008) <sup>1)</sup>			auf 6-Monatswert hochgerechneter/gerundeter ...												Vergleich 2-Monatswert (Sp. 1)											
			2-Monatswert		3-Monatswert				6-Monatswert												zum Vormonat		zum Vorjahr			
			2020				2019				2019															
			März	Februar	Januar	Dezember	November	Oktober	September	August	Juli	Juni	Mai	April	März	abs.	%	abs.	%							
1	2	3	4	5	6	7	8	9	10	11	12	13	14	15	16	17										
Land-, Forstwirtschaft und Fischerei	A	1	15.200	14.700	14.500	14.800	15.529	15.842	15.995	15.885	15.715	15.579	15.484	15.476	15.166	500	3,4	0	0,2							
Bergbau, Energie- u. Wasserversorg., Entsorgungswirtschaft	B, D, E	2	12.100	12.000	12.000	12.100	12.072	12.081	12.057	11.919	11.823	11.820	11.843	11.813	11.795	100	0,8	300	2,6							
Verarbeitendes Gewerbe	C	3	70.100	70.100	70.300	70.700	71.065	71.140	71.392	70.709	70.369	70.352	70.269	70.164	70.211	0	0,0	-100	-0,2							
dav. Herst. v. überw. häuslich konsumierten Gütern	10-15, 18, 21, 31	4	21.200	21.200	21.300	21.500	21.702	21.775	21.606	21.446	21.370	21.379	21.372	21.450	21.664	0	0,0	-500	-2,1							
Metall- und Elektroindustrie sowie Stahlindustrie	24-30, 32, 33	5	38.900	39.000	39.100	39.200	39.342	39.386	39.392	38.877	38.684	38.676	38.637	38.462	38.361	-100	-0,3	500	1,4							
Herst. v. Vorleistungsgütern, insb. v. chem. Erzeugn- u. Kunststoffwaren	16, 17, 19, 20, 22, 23	6	10.000	9.900	9.900	10.000	10.021	9.979	10.394	10.386	10.315	10.297	10.260	10.252	10.186	100	1,0	-200	-1,8							
Baugewerbe	F	7	42.700	42.400	42.600	43.000	43.790	43.864	44.121	43.636	43.385	43.303	43.247	43.146	42.657	300	0,7	0	0,1							
Handel, Instandhaltung, Rep. von Kfz	G	8	72.000	71.800	71.900	72.700	73.168	73.468	73.990	73.663	73.295	73.331	73.348	72.882	72.245	200	0,3	-200	-0,3							
Verkehr und Lagerei	H	9	32.400	32.300	32.400	32.600	32.994	33.105	32.990	32.740	32.452	32.384	32.376	32.353	32.161	100	0,3	200	0,7							
Gastgewerbe	I	10	33.100	32.200	31.900	33.400	34.450	36.659	37.750	38.181	38.001	37.642	36.963	35.760	32.701	900	2,8	400	1,2							
Information und Kommunikation	J	11	8.100	8.100	8.100	8.100	8.076	8.084	8.087	7.990	7.927	7.922	7.890	7.881	7.833	0	0,0	300	3,4							
Erbr. von Finanz- u. Versicherungsdienstl.	K	12	7.800	7.900	7.800	7.800	7.888	7.896	7.873	7.850	7.727	7.738	7.745	7.737	7.774	-100	-1,3	0	0,3							
Immobilien, freiberufl., wissenschaftl. u. techn. Dienstleistungen	L, M	13	30.400	30.400	30.400	30.800	31.307	31.371	30.914	30.641	30.490	30.556	30.555	30.199	30.113	0	0,0	300	1,0							
sonstige wirtschaftliche Dienstleistungen	N ohne ANÜ	14	37.000	36.800	37.000	37.300	38.058	38.382	38.721	38.905	38.842	38.947	38.847	38.540	37.922	200	0,5	-900	-2,4							
Arbeitnehmerüberlassung <sup>2)</sup>	782, 783	15	8.300	8.400	8.400	8.600	9.177	9.203	9.392	9.299	9.342	9.011	8.824	8.793	8.738	-100	-1,2	-400	-5,0							
öffentl. Verw., Verteidigung, Soz.-vers., Ext.Orga.	O, U	16	40.400	40.300	40.300	40.400	40.774	40.483	40.420	39.918	39.699	39.778	39.813	39.822	39.831	100	0,2	600	1,4							
Erziehung und Unterricht	P	17	28.900	28.700	28.700	28.800	28.768	28.749	28.677	28.052	27.674	27.848	28.205	28.240	28.102	200	0,7	800	2,8							
Gesundheitswesen	86	18	53.000	53.000	53.000	53.100	53.118	53.088	53.147	51.838	51.570	51.642	51.792	51.766	51.593	0	0,0	1.400	2,7							
Heime und Sozialwesen	87,88	19	59.500	59.600	59.600	59.500	59.437	59.409	59.203	57.839	57.626	57.780	58.025	58.047	58.045	-100	-0,2	1.500	2,5							
sonst. Dienstleistungen, private Haushalte nicht Zugeordnete	R, S, T	20	22.000	22.000	22.000	22.200	22.422	22.581	22.589	22.699	22.939	23.207	23.181	22.967	22.579	0	0,0	-600	-2,6							
		21	0	0	0	0	6	7	7	7	7	8	38	38	9	0	0,0	0								
<b>Insgesamt</b>		22	573.000	570.700	570.900	575.900	582.099	585.412	587.325	581.771	578.883	578.848	578.445	575.624	569.475	2.300	0,4	3.500	0,6							
<b>darunter (nach Sektoren)</b>																										
Land-, Forstwirtschaft und Fischerei	A	23	15.200	14.700	14.500	14.800	15.529	15.842	15.995	15.885	15.715	15.579	15.484	15.476	15.166	500	3,4	0	0,2							
Produzierendes Gewerbe	B bis F	24	124.900	124.500	124.900	125.800	126.927	127.085	127.570	126.264	125.577	125.475	125.359	125.123	124.663	400	0,3	200	0,2							
Dienstleistungsbereiche	G bis U	25	432.900	431.500	431.500	435.300	439.637	442.478	443.753	439.615	437.584	437.786	437.564	434.987	429.637	1.400	0,3	3.300	0,8							

© Statistik der Bundesagentur für Arbeit

1) Den ausführlichen Text zu den Wirtschaftsabschnitten finden Sie in der Anlage (Text WZ 2008)

2) Siehe hierzu die weiteren methodischen Hinweise – Punkt d – Arbeitnehmerüberlassung.

**1.2.17 Sozialversicherungspflichtig Beschäftigte nach Wirtschaftszweigen WZ 2008**

Sachsen (Arbeitsort)

Wirtschaftsabschnitte (WZ 2008) <sup>1)</sup>		auf 6-Monatswert hochgerechneter/gerundeter ...													Vergleich 2-Monatswert (Sp. 1)									
		2-Monatswert		3-Monatswert				6-Monatswert											zum Vormonat		zum Vorjahr			
		2020				2019				2019											abs.	%	abs.	%
		März	Februar	Januar	Dezember	November	Oktober	September	August	Juli	Juni	Mai	April	März	14	15	16	17						
1	2	3	4	5	6	7	8	9	10	11	12	13												
Land-, Forstwirtschaft und Fischerei	A	1	18.600	18.200	18.100	18.400	18.995	19.333	19.489	19.418	19.178	19.277	19.337	19.318	18.959	400	2,2	-400	-1,9					
Bergbau, Energie- u. Wasserversorg., Entsorgungswirtschaft	B, D, E	2	31.400	31.300	31.400	30.500	30.595	30.569	30.582	30.535	30.163	30.137	30.122	30.080	29.974	100	0,3	1.400	4,8					
Verarbeitendes Gewerbe	C	3	316.300	316.600	317.400	320.400	321.725	322.203	322.557	321.438	319.527	320.111	320.573	320.988	321.291	-300	-0,1	-5.000	-1,6					
dav. Herst. v. überw. häuslich konsumierten Gütern	10-15, 18, 21, 31	4	61.500	61.500	61.600	62.000	62.125	62.143	62.139	61.829	61.360	61.484	61.593	61.617	61.781	0	0,0	-300	-0,5					
Metall- und Elektroindustrie sowie Stahlindustrie	24-30, 32, 33	5	207.000	207.400	208.000	210.100	210.932	211.229	211.463	210.781	209.640	209.958	210.155	210.508	210.768	-400	-0,2	-3.800	-1,8					
Herst. v. Vorleistungsgütern, insb. v. chem. Erzeugn- u Kunststoffwaren	16, 17, 19, 20, 22, 23	6	47.800	47.700	47.800	48.300	48.668	48.831	48.955	48.828	48.527	48.669	48.825	48.863	48.742	100	0,2	-900	-1,9					
Baugewerbe	F	7	107.500	106.900	106.800	107.800	110.148	110.729	111.089	110.182	109.327	109.145	109.012	108.742	107.746	600	0,6	-200	-0,2					
Handel, Instandhaltung, Rep. von Kfz	G	8	193.900	194.100	194.700	196.400	197.673	197.388	196.981	196.052	193.230	193.627	193.985	194.050	193.911	-200	-0,1	0	0,0					
Verkehr und Lagerei	H	9	93.100	92.600	92.800	93.100	93.602	93.414	93.175	92.474	91.682	91.673	91.587	91.502	91.269	500	0,5	1.800	2,0					
Gastgewerbe	I	10	53.900	54.200	54.100	55.300	55.868	56.097	56.398	56.180	55.300	55.230	55.192	54.681	53.432	-300	-0,6	500	0,9					
Information und Kommunikation	J	11	46.800	46.500	46.600	46.400	46.717	46.501	46.263	45.916	45.497	45.519	45.399	45.276	45.044	300	0,6	1.800	3,9					
Erbr. von Finanz- u. Versicherungsdienstl.	K	12	25.200	25.300	25.300	25.400	25.507	25.535	25.510	25.399	25.154	25.233	25.245	25.272	25.347	-100	-0,4	-100	-0,6					
Immobilien, freiberufl., wissenschaftl. u. techn. Dienstleistungen	L, M	13	107.700	107.300	107.200	107.400	107.557	107.228	106.801	106.314	105.243	105.551	105.467	105.061	104.960	400	0,4	2.700	2,6					
sonstige wirtschaftliche Dienstleistungen	N ohne ANÜ	14	82.200	82.200	82.100	82.300	82.723	83.133	83.279	82.906	82.573	82.456	82.348	82.286	81.729	0	0,0	500	0,6					
Arbeitnehmerüberlassung <sup>2)</sup>	782, 783	15	37.700	38.300	38.200	38.800	40.939	41.138	41.669	41.713	42.310	41.923	41.361	41.287	41.098	-600	-1,6	-3.400	-8,3					
öffentl. Verw., Verteidigung, Soz.-vers., Ext.Orga.	O, U	16	97.300	97.100	97.500	98.000	98.033	98.080	98.010	96.964	96.703	96.674	96.642	96.810	96.341	200	0,2	1.000	1,0					
Erziehung und Unterricht	P	17	87.500	88.200	88.600	89.100	89.160	88.773	88.516	87.695	87.231	87.625	87.661	87.793	88.584	-700	-0,8	-1.100	-1,2					
Gesundheitswesen	86	18	126.600	126.100	125.900	126.300	126.478	126.165	125.898	123.798	122.680	122.939	122.993	123.024	122.896	500	0,4	3.700	3,0					
Heime und Sozialwesen	87,88	19	131.500	131.500	131.600	131.800	132.318	132.057	131.529	128.785	128.411	128.642	128.625	128.451	128.380	0	0,0	3.100	2,4					
sonst. Dienstleistungen, private Haushalte nicht Zugeordnete	R, S, T	20	61.500	61.300	61.500	62.000	62.196	62.283	62.124	61.691	61.209	61.399	61.283	61.157	60.657	200	0,3	800	1,4					
		21	0	0	0	0	*	*	*	*	*	*	*	*	*	0		0						
<b>Insgesamt</b>		22	1.618.700	1.617.700	1.619.800	1.629.400	1.640.236	1.640.628	1.639.872	1.627.461	1.615.419	1.617.162	1.616.833	1.615.779	1.611.619	1.000	0,1	7.100	0,4					
<b>darunter (nach Sektoren)</b>																								
Land-, Forstwirtschaft und Fischerei	A	23	18.600	18.200	18.100	18.400	18.995	19.333	19.489	19.418	19.178	19.277	19.337	19.318	18.959	400	2,2	-400	-1,9					
Produzierendes Gewerbe	B bis F	24	455.200	454.800	455.600	458.700	462.468	463.501	464.228	462.155	459.017	459.393	459.707	459.810	459.011	400	0,1	-3.800	-0,8					
Dienstleistungsbereiche	G bis U	25	1.144.900	1.144.700	1.146.100	1.152.300	1.158.771	1.157.792	1.156.153	1.145.887	1.137.223	1.138.491	1.137.788	1.136.650	1.133.648	200	0,0	11.300	1,0					

© Statistik der Bundesagentur für Arbeit

1) Den ausführlichen Text zu den Wirtschaftsabschnitten finden Sie in der Anlage (Text WZ 2008)

2) Siehe hierzu die weiteren methodischen Hinweise – Punkt d – Arbeitnehmerüberlassung.

### 1.2.18 Sozialversicherungspflichtig Beschäftigte nach Wirtschaftszweigen WZ 2008

Sachsen-Anhalt (Arbeitsort)

Wirtschaftsabschnitte (WZ 2008) <sup>1)</sup>			auf 6-Monatswert hochgerechneter/gerundeter ...												Vergleich 2-Monatswert (Sp. 1)									
			2-Monatswert		3-Monatswert				6-Monatswert										zum Vormonat		zum Vorjahr			
			2020				2019				2019										abs.	%	abs.	%
			März	Februar	Januar	Dezember	November	Oktober	September	August	Juli	Juni	Mai	April	März	14	15	16	17					
1	2	3	4	5	6	7	8	9	10	11	12	13												
Land-, Forstwirtschaft und Fischerei	A	1	14.400	14.000	13.900	14.000	14.486	14.782	14.919	14.867	14.744	14.790	14.855	14.853	14.643	400	2,9	-200	-1,7					
Bergbau, Energie- u. Wasserversorg., Entsorgungswirtschaft	B, D, E	2	24.500	24.400	24.500	24.600	24.649	24.651	24.720	24.675	24.383	24.460	24.333	24.316	24.326	100	0,4	200	0,7					
Verarbeitendes Gewerbe	C	3	139.300	139.000	139.200	140.200	140.599	140.814	141.043	140.402	139.471	139.992	140.370	140.535	140.735	300	0,2	-1.400	-1,0					
dav. Herst. v. überw. häuslich konsumierten Gütern	10-15, 18, 21, 31	4	35.400	35.100	35.100	35.300	35.064	35.128	35.114	35.002	34.978	35.300	35.397	35.476	35.559	300	0,9	-200	-0,4					
Metall- und Elektroindustrie sowie Stahlindustrie	24-30, 32, 33	5	67.300	67.400	67.700	68.200	68.468	68.598	68.745	68.321	67.789	67.907	68.124	68.214	68.327	-100	-0,1	-1.000	-1,5					
Herst. v. Vorleistungsgütern, insb. v. chem. Erzeugn- u Kunststoffwaren	16, 17, 19, 20, 22, 23	6	36.600	36.500	36.400	36.700	37.067	37.088	37.184	37.079	36.704	36.785	36.849	36.845	36.849	100	0,3	-200	-0,7					
Baugewerbe	F	7	57.900	57.300	57.200	57.600	59.190	59.611	59.738	59.545	58.742	58.662	58.750	58.391	57.676	600	1,0	200	0,4					
Handel, Instandhaltung, Rep. von Kfz	G	8	101.600	101.000	101.100	101.700	102.118	101.989	101.959	101.721	100.321	100.703	101.001	101.027	100.879	600	0,6	700	0,7					
Verkehr und Lagerei	H	9	50.100	50.100	50.000	50.200	51.319	51.352	51.224	50.795	50.446	50.400	50.333	50.304	50.203	0	0,0	-100	-0,2					
Gastgewerbe	I	10	23.400	23.600	23.600	24.000	24.254	24.441	24.546	24.480	24.262	24.321	24.251	24.030	23.417	-200	-0,8	0	-0,1					
Information und Kommunikation	J	11	10.900	10.900	10.900	11.000	10.968	10.949	10.927	10.888	10.823	10.860	10.836	10.787	10.673	0	0,0	200	2,1					
Erbr. von Finanz- u. Versicherungsdienstl.	K	12	11.400	11.400	11.400	11.400	11.427	11.414	11.482	11.450	11.285	11.351	11.372	11.394	11.408	0	0,0	0	-0,1					
Immobilien, freiberufl., wissenschaftl. u. techn. Dienstleistungen	L, M	13	37.200	37.700	37.600	37.900	38.514	38.491	38.469	38.458	38.387	38.381	38.370	38.279	38.212	-500	-1,3	-1.000	-2,6					
sonstige wirtschaftliche Dienstleistungen	N ohne ANÜ	14	47.500	47.300	47.300	48.100	48.572	48.340	48.515	48.338	48.030	48.068	48.103	48.016	47.802	200	0,4	-300	-0,6					
Arbeitnehmerüberlassung <sup>2)</sup>	782, 783	15	16.500	16.600	16.800	17.200	18.156	18.386	18.737	18.737	18.910	18.647	18.594	18.593	18.325	-100	-0,6	-1.800	-10,0					
öffentl. Verw., Verteidigung, Soz.-vers., Ext.Orga.	O, U	16	60.800	60.800	60.800	61.100	61.567	61.591	61.605	61.323	60.753	60.960	61.032	61.077	60.981	0	0,0	-200	-0,3					
Erziehung und Unterricht	P	17	37.700	37.600	37.600	37.500	37.350	37.243	37.154	36.646	36.187	36.846	36.942	36.878	36.892	100	0,3	800	2,2					
Gesundheitswesen	86	18	65.500	65.400	65.400	65.500	65.666	65.624	65.595	64.642	64.082	64.158	64.281	64.182	64.232	100	0,2	1.300	2,0					
Heime und Sozialwesen	87,88	19	72.800	72.600	72.700	73.100	72.852	72.800	72.692	71.261	71.032	71.150	71.161	71.087	71.022	200	0,3	1.800	2,5					
sonst. Dienstleistungen, private Haushalte nicht Zugeordnete	R, S, T	20	25.800	25.700	25.700	26.000	26.039	26.022	25.999	25.806	25.588	25.647	25.669	25.604	25.438	100	0,4	400	1,4					
		21	0	0	0	0	5	5	4	4	4	3	*	*	*	0		0						
<b>Insgesamt</b>		22	797.300	795.400	795.700	801.100	807.731	808.505	809.328	804.038	797.450	799.399	800.254	799.354	796.865	1.900	0,2	400	0,1					
<b>darunter (nach Sektoren)</b>																								
Land-, Forstwirtschaft und Fischerei	A	23	14.400	14.000	13.900	14.000	14.486	14.782	14.919	14.867	14.744	14.790	14.855	14.853	14.643	400	2,9	-200	-1,7					
Produzierendes Gewerbe	B bis F	24	221.700	220.700	220.900	222.400	224.438	225.076	225.501	224.622	222.596	223.114	223.453	223.242	222.737	1.000	0,5	-1.000	-0,5					
Dienstleistungsbereiche	G bis U	25	561.200	560.700	560.900	564.700	568.802	568.642	568.904	564.545	560.106	561.492	561.945	561.258	559.484	500	0,1	1.700	0,3					

© Statistik der Bundesagentur für Arbeit

1) Den ausführlichen Text zu den Wirtschaftsabschnitten finden Sie in der Anlage (Text WZ 2008)

2) Siehe hierzu die weiteren methodischen Hinweise – Punkt d – Arbeitnehmerüberlassung.

### 1.2.19 Sozialversicherungspflichtig Beschäftigte nach Wirtschaftszweigen WZ 2008

Thüringen (Arbeitsort)

Wirtschaftsabschnitte (WZ 2008) <sup>1)</sup>			auf 6-Monatswert hochgerechneter/gerundeter ...												Vergleich 2-Monatswert (Sp. 1)									
			2-Monatswert		3-Monatswert				6-Monatswert										zum Vormonat		zum Vorjahr			
			2020				2019				2019													
			März	Februar	Januar	Dezember	November	Oktober	September	August	Juli	Juni	Mai	April	März	abs.	%	abs.	%					
1	2	3	4	5	6	7	8	9	10	11	12	13	14	15	16	17								
Land-, Forstwirtschaft und Fischerei	A	1	13.200	12.700	12.600	12.800	13.465	13.756	14.009	13.921	13.846	13.870	13.854	13.788	13.487	500	3,9	-300	-2,1					
Bergbau, Energie- u. Wasserversorg., Entsorgungswirtschaft	B, D, E	2	15.700	15.700	15.600	15.700	15.767	15.816	15.842	15.834	15.610	15.631	15.601	15.580	15.564	0	0,0	100	0,9					
Verarbeitendes Gewerbe	C	3	190.800	191.000	191.600	193.000	193.984	194.417	194.879	194.843	193.752	194.473	194.800	195.144	195.257	-200	-0,1	-4.500	-2,3					
dav. Herst. v. überw. häuslich konsumierten Gütern	10-15, 18, 21, 31	4	32.700	32.600	32.700	32.800	32.664	32.708	32.766	32.768	32.506	32.610	32.622	32.652	32.810	100	0,3	-100	-0,3					
Metall- und Elektroindustrie sowie Stahlindustrie	24-30, 32, 33	5	118.200	118.600	119.000	120.100	120.788	121.097	121.369	121.252	120.650	121.223	121.440	121.693	121.395	-400	-0,3	-3.200	-2,6					
Herst. v. Vorleistungsgütern, insb. v. chem. Erzeugn- u. Kunststoffwaren	16, 17, 19, 20, 22, 23	6	39.900	39.800	39.900	40.100	40.532	40.612	40.744	40.823	40.596	40.640	40.738	40.799	41.052	100	0,3	-1.200	-2,8					
Baugewerbe	F	7	54.900	54.400	54.500	54.400	55.892	56.175	56.228	55.937	55.016	54.947	55.123	55.072	54.487	500	0,9	400	0,8					
Handel, Instandhaltung, Rep. von Kfz	G	8	94.100	93.900	94.000	95.200	95.917	95.986	96.119	95.832	94.451	94.708	94.975	94.982	95.316	200	0,2	-1.200	-1,3					
Verkehr und Lagerei	H	9	40.700	40.700	40.700	40.400	40.844	40.707	40.595	40.385	40.154	40.271	40.246	40.308	40.294	0	0,0	400	1,0					
Gastgewerbe	I	10	21.900	22.100	22.100	22.500	22.662	22.769	22.790	22.694	22.435	22.519	22.424	22.261	21.901	-200	-0,9	0	0,0					
Information und Kommunikation	J	11	14.900	14.900	14.900	14.800	14.906	14.907	14.857	14.735	14.659	14.629	14.618	14.525	14.502	0	0,0	400	2,7					
Erbr. von Finanz- u. Versicherungsdienstl.	K	12	11.400	11.400	11.500	11.500	11.635	11.653	11.695	11.680	11.598	11.661	11.710	11.737	11.795	0	0,0	-400	-3,3					
Immobilien, freiberufl., wissenschaftl. u. techn. Dienstleistungen	L, M	13	42.400	41.900	41.900	42.700	42.150	42.051	42.029	41.580	39.916	40.058	40.040	39.972	39.428	500	1,2	3.000	7,5					
sonstige wirtschaftliche Dienstleistungen	N ohne ANÜ	14	31.700	31.800	32.000	32.000	32.922	33.090	33.183	33.103	33.408	33.304	33.292	33.017	32.595	-100	-0,3	-900	-2,7					
Arbeitnehmerüberlassung <sup>2)</sup>	782, 783	15	24.600	25.100	25.500	25.800	28.260	28.267	27.931	27.530	27.631	27.335	27.140	27.316	27.036	-500	-2,0	-2.400	-9,0					
öffentl. Verw., Verteidigung, Soz.-vers., Ext.Orga.	O, U	16	50.800	50.700	50.500	50.800	50.903	50.861	50.838	50.526	50.267	50.374	50.387	50.376	50.264	100	0,2	500	1,1					
Erziehung und Unterricht	P	17	33.300	33.300	33.000	32.900	33.095	33.002	32.869	32.435	32.483	32.917	33.027	32.994	32.969	0	0,0	300	1,0					
Gesundheitswesen	86	18	63.800	63.900	63.900	64.000	64.080	64.012	63.963	62.921	62.360	62.593	62.727	62.810	62.904	-100	-0,2	900	1,4					
Heime und Sozialwesen	87,88	19	65.300	65.600	65.400	65.500	66.296	66.223	66.134	64.683	65.886	66.335	66.307	66.289	66.818	-300	-0,5	-1.500	-2,3					
sonst. Dienstleistungen, private Haushalte nicht Zugeordnete	R, S, T	20	28.700	28.800	28.700	29.100	29.386	29.388	29.236	29.102	29.013	29.141	29.156	29.100	28.805	-100	-0,3	-100	-0,4					
		21	0	0	0	0	4	4	*	3	3	4	4	*	*	0		0						
<b>Insgesamt</b>		22	798.200	797.900	798.400	803.100	812.168	813.084	813.199	807.744	802.488	804.770	805.431	805.273	803.424	300	0,0	-5.200	-0,7					
<b>darunter (nach Sektoren)</b>																								
Land-, Forstwirtschaft und Fischerei	A	23	13.200	12.700	12.600	12.800	13.465	13.756	14.009	13.921	13.846	13.870	13.854	13.788	13.487	500	3,9	-300	-2,1					
Produzierendes Gewerbe	B bis F	24	261.400	261.100	261.700	263.100	265.643	266.408	266.949	266.614	264.378	265.051	265.524	265.796	265.308	300	0,1	-3.900	-1,5					
Dienstleistungsbereiche	G bis U	25	523.600	524.100	524.100	527.200	533.056	532.916	532.239	527.206	524.261	525.845	526.049	525.687	524.627	-500	-0,1	-1.000	-0,2					

© Statistik der Bundesagentur für Arbeit

1) Den ausführlichen Text zu den Wirtschaftsabschnitten finden Sie in der Anlage (Text WZ 2008)

2) Siehe hierzu die weiteren methodischen Hinweise – Punkt d – Arbeitnehmerüberlassung.

**1.2.20 Sozialversicherungspflichtig Beschäftigte nach Wirtschaftszweigen WZ 2008**

Regionaldirektion Nord (Arbeitsort)

Wirtschaftsabschnitte (WZ 2008) <sup>1)</sup>		auf 6-Monatswert hochgerechneter/gerundeter ...				6-Monatswert										Vergleich 2-Monatswert (Sp. 1)					
		2-Monatswert		3-Monatswert												zum Vormonat		zum Vorjahr			
		2020				2019		2019													
		März	Februar	Januar	Dezember	November	Oktober	September	August	Juli	Juni	Mai	April	März	abs.	%	abs.	%			
1	2	3	4	5	6	7	8	9	10	11	12	13	14	15	16	17					
Land-, Forstwirtschaft und Fischerei	A	1	30.700	29.500	29.000	29.300	31.279	32.117	32.251	31.712	31.512	31.289	31.185	31.144	30.444	1.200	4,1	300	0,8		
Bergbau, Energie- u. Wasserversorg., Entsorgungswirtschaft	B, D, E	2	45.900	45.800	45.800	45.500	45.499	45.477	45.366	45.036	44.566	44.555	44.643	44.620	44.547	100	0,2	1.400	3,0		
Verarbeitendes Gewerbe	C	3	325.600	325.500	325.900	327.500	328.875	328.702	328.914	326.905	323.931	324.456	324.683	324.561	324.653	100	0,0	900	0,3		
dav. Herst. v. überw. häuslich konsumierten Gütern	10-15, 18, 21, 31	4	76.700	76.900	77.100	77.600	78.119	78.113	78.003	77.391	76.795	76.615	76.614	76.781	77.030	-200	-0,3	-300	-0,4		
Metall- und Elektroindustrie sowie Stahlindustrie	24-30, 32, 33	5	198.300	198.200	198.400	199.300	199.874	199.983	199.835	198.464	196.500	197.166	197.276	196.979	196.815	100	0,1	1.500	0,8		
Herst. v. Vorleistungsgütern, insb. v. chem. Erzeugn- u. Kunststoffwaren	16, 17, 19, 20, 22, 23	6	50.600	50.400	50.400	50.600	50.882	50.606	51.076	51.050	50.636	50.675	50.793	50.801	50.808	200	0,4	-200	-0,4		
Baugewerbe	F	7	148.000	147.300	147.400	148.100	150.420	150.912	151.226	149.391	147.207	147.082	147.030	146.467	145.324	700	0,5	2.700	1,8		
Handel, Instandhaltung, Rep. von Kfz	G	8	391.800	391.000	390.900	393.800	394.967	395.291	395.761	394.320	388.993	388.964	390.062	389.432	388.305	800	0,2	3.500	0,9		
Verkehr und Lagerei	H	9	173.900	173.900	173.700	173.700	174.606	173.763	173.536	172.509	170.927	170.585	170.666	170.161	169.555	0	0,0	4.300	2,6		
Gastgewerbe	I	10	113.000	112.000	111.100	114.700	116.413	120.763	123.138	123.888	123.042	122.412	121.302	119.091	112.949	1.000	0,9	100	0,0		
Information und Kommunikation	J	11	95.000	94.600	94.300	94.000	94.496	94.128	94.020	93.230	92.344	92.139	92.031	91.768	91.362	400	0,4	3.600	4,0		
Erbr. von Finanz- u. Versicherungsdienstl.	K	12	76.600	76.500	76.500	76.900	77.161	77.141	77.362	77.528	76.109	76.424	76.595	76.547	76.537	100	0,1	100	0,1		
Immobilien, freiberufl., wissenschaftl. u. techn. Dienstleistungen	L, M	13	229.400	228.700	227.800	228.500	228.596	228.195	227.611	226.089	223.096	222.950	222.476	221.820	221.172	700	0,3	8.200	3,7		
sonstige wirtschaftliche Dienstleistungen	N ohne ANÜ	14	150.300	150.600	151.200	151.600	153.633	154.094	154.099	153.736	153.184	153.161	153.133	152.263	150.770	-300	-0,2	-500	-0,3		
Arbeitnehmerüberlassung <sup>2)</sup>	782, 783	15	47.500	47.800	48.300	48.900	51.390	51.449	51.983	51.034	51.414	50.471	50.334	50.566	50.413	-300	-0,6	-2.900	-5,8		
öffentl. Verw., Verteidigung, Soz.-vers., Ext.Orga.	O, U	16	153.300	153.000	152.700	153.000	153.087	153.132	152.885	151.599	148.827	148.347	149.639	149.464	149.080	300	0,2	4.200	2,8		
Erziehung und Unterricht	P	17	104.000	103.700	103.300	103.700	103.531	103.077	102.416	100.616	99.328	99.819	100.690	101.677	100.147	300	0,3	3.900	3,8		
Gesundheitswesen	86	18	203.400	203.700	203.200	203.100	204.473	203.949	203.509	201.473	199.604	200.242	200.842	200.662	200.442	-300	-0,1	3.000	1,5		
Heime und Sozialwesen	87,88	19	206.000	205.900	205.800	206.000	205.638	205.298	204.177	200.808	199.000	199.573	200.552	199.377	200.362	100	0,0	5.600	2,8		
sonst. Dienstleistungen, private Haushalte nicht Zugeordnete	R, S, T	20	102.300	102.500	102.000	102.700	103.472	103.346	103.187	102.671	102.110	102.578	102.858	102.238	101.727	-200	-0,2	600	0,6		
		21	0	0	0	0	37	38	38	45	44	45	75	73	41	0		0			
<b>Insgesamt</b>		22	2.596.700	2.592.000	2.588.900	2.601.000	2.617.573	2.620.872	2.621.479	2.602.590	2.575.238	2.575.092	2.578.796	2.571.931	2.557.830	4.700	0,2	38.900	1,5		
<b>darunter (nach Sektoren)</b>																					
Land-, Forstwirtschaft und Fischerei	A	23	30.700	29.500	29.000	29.300	31.279	32.117	32.251	31.712	31.512	31.289	31.185	31.144	30.444	1.200	4,1	300	0,8		
Produzierendes Gewerbe	B bis F	24	519.500	518.600	519.100	521.100	524.794	525.091	525.506	521.332	515.704	516.093	516.356	515.648	514.524	900	0,2	5.000	1,0		
Dienstleistungsbereiche	G bis U	25	2.046.500	2.043.900	2.040.800	2.050.600	2.061.463	2.063.626	2.063.684	2.049.501	2.027.978	2.027.665	2.031.180	2.025.066	2.012.821	2.600	0,1	33.700	1,7		

© Statistik der Bundesagentur für Arbeit

1) Den ausführlichen Text zu den Wirtschaftsabschnitten finden Sie in der Anlage (Text WZ 2008)

2) Siehe hierzu die weiteren methodischen Hinweise – Punkt d – Arbeitnehmerüberlassung.

**1.2.21 Sozialversicherungspflichtig Beschäftigte nach Wirtschaftszweigen WZ 2008**

Regionaldirektion Niedersachsen-Bremen (Arbeitsort)

Wirtschaftsabschnitte (WZ 2008) <sup>1)</sup>		auf 6-Monatswert hochgerechneter/gerundeter ...				6-Monatswert										Vergleich 2-Monatswert (Sp. 1)					
		2-Monatswert		3-Monatswert												zum Vormonat		zum Vorjahr			
		2020				2019		2019													
		März	Februar	Januar	Dezember	November	Oktober	September	August	Juli	Juni	Mai	April	März	abs.	%	abs.	%			
1	2	3	4	5	6	7	8	9	10	11	12	13	14	15	16	17					
Land-, Forstwirtschaft und Fischerei	A	1	40.100	38.600	37.700	37.600	40.315	41.652	42.771	41.457	40.956	40.971	40.973	40.470	39.591	1.500	3,9	500	1,3		
Bergbau, Energie- u. Wasserversorg., Entsorgungswirtschaft	B, D, E	2	60.100	60.100	60.000	60.000	60.393	60.405	60.064	59.901	59.368	59.440	59.560	59.496	59.306	0	0,0	800	1,3		
Verarbeitendes Gewerbe	C	3	691.200	692.200	693.300	696.500	699.846	701.485	703.035	700.695	692.711	691.441	692.642	693.053	693.450	-1.000	-0,1	-2.300	-0,3		
dav. Herst. v. überw. häuslich konsumierten Gütern	10-15, 18, 21, 31	4	141.400	142.200	142.300	142.500	142.934	143.328	143.406	143.078	141.141	141.180	141.594	141.618	141.730	-800	-0,6	-300	-0,2		
Metall- und Elektroindustrie sowie Stahlindustrie	24-30, 32, 33	5	433.900	434.100	435.000	437.400	439.105	439.981	441.124	439.217	434.786	432.996	433.410	433.699	433.920	-200	0,0	0	0,0		
Herst. v. Vorleistungsgütern, insb. v. chem. Erzeugn- u. Kunststoffwaren	16, 17, 19, 20, 22, 23	6	115.900	115.900	116.000	116.600	117.807	118.176	118.505	118.400	116.784	117.265	117.638	117.736	117.800	0	0,0	-1.900	-1,6		
Baugewerbe	F	7	210.300	209.100	208.600	208.600	212.699	213.658	214.038	212.945	207.297	207.475	207.411	206.505	205.878	1.200	0,6	4.400	2,1		
Handel, Instandhaltung, Rep. von Kfz	G	8	473.800	473.000	473.100	476.100	478.217	477.736	477.845	476.120	466.508	466.233	467.870	467.816	466.694	800	0,2	7.100	1,5		
Verkehr und Lagerei	H	9	203.900	203.800	204.100	204.100	205.150	204.963	204.919	203.709	200.805	200.699	200.889	200.342	200.047	100	0,0	3.900	1,9		
Gastgewerbe	I	10	97.400	97.400	96.600	98.800	99.900	101.740	102.919	103.049	101.426	101.176	101.067	100.096	97.771	0	0,0	-400	-0,4		
Information und Kommunikation	J	11	73.500	73.300	73.100	73.200	73.326	73.012	72.709	72.179	70.906	70.724	70.397	70.196	69.883	200	0,3	3.600	5,2		
Erbr. von Finanz- u. Versicherungsdienstl.	K	12	84.300	84.200	84.200	85.100	85.170	85.213	85.490	85.362	83.804	84.254	84.514	84.693	85.099	100	0,1	-800	-0,9		
Immobilien, freiberufl., wissenschaftl. u. techn. Dienstleistungen	L, M	13	229.600	229.300	228.400	229.200	230.592	229.467	229.140	228.573	224.017	226.484	227.141	226.802	226.359	300	0,1	3.200	1,4		
sonstige wirtschaftliche Dienstleistungen	N ohne ANÜ	14	145.100	144.300	144.200	144.500	146.091	146.577	147.003	145.803	145.083	144.389	144.441	143.626	142.499	800	0,6	2.600	1,8		
Arbeitnehmerüberlassung <sup>2)</sup>	782, 783	15	76.700	77.000	77.900	77.900	82.562	81.930	82.983	82.610	83.420	82.868	82.626	82.991	82.394	-300	-0,4	-5.700	-6,9		
öffentl. Verw., Verteidigung, Soz.-vers., Ext.Orga.	O, U	16	198.300	197.900	197.900	198.300	198.927	198.836	198.512	197.026	193.818	194.140	194.348	194.125	193.486	400	0,2	4.800	2,5		
Erziehung und Unterricht	P	17	133.200	133.300	133.400	135.000	135.318	134.355	132.995	130.660	128.099	130.289	130.844	130.515	130.354	-100	-0,1	2.800	2,2		
Gesundheitswesen	86	18	262.200	261.900	261.400	261.800	262.072	261.476	260.436	258.967	254.048	254.436	254.966	255.010	255.060	300	0,1	7.100	2,8		
Heime und Sozialwesen	87,88	19	279.100	278.900	278.800	278.500	278.272	277.265	276.607	272.277	268.611	269.452	269.779	269.673	269.284	200	0,1	9.800	3,6		
sonst. Dienstleistungen, private Haushalte nicht Zugeordnete	R, S, T	20	118.400	118.300	118.100	118.700	119.494	119.949	119.674	118.774	116.918	117.323	117.743	117.556	117.038	100	0,1	1.400	1,2		
		21	0	0	0	100	36	40	34	31	31	33	33	34	34	0	0,0	0	0,0		
<b>Insgesamt</b>		22	3.377.200	3.372.600	3.370.800	3.384.000	3.408.380	3.409.759	3.411.174	3.390.138	3.337.826	3.341.827	3.347.244	3.342.999	3.334.227	4.600	0,1	43.000	1,3		
<b>darunter (nach Sektoren)</b>																					
Land-, Forstwirtschaft und Fischerei	A	23	40.100	38.600	37.700	37.600	40.315	41.652	42.771	41.457	40.956	40.971	40.973	40.470	39.591	1.500	3,9	500	1,3		
Produzierendes Gewerbe	B bis F	24	961.600	961.400	961.900	965.100	972.938	975.548	977.137	973.541	959.376	958.356	959.613	959.054	958.634	200	0,0	3.000	0,3		
Dienstleistungsbereiche	G bis U	25	2.375.500	2.372.600	2.371.200	2.381.200	2.395.091	2.392.519	2.391.232	2.375.109	2.337.463	2.342.467	2.346.625	2.343.441	2.335.968	2.900	0,1	39.500	1,7		

© Statistik der Bundesagentur für Arbeit

1) Den ausführlichen Text zu den Wirtschaftsabschnitten finden Sie in der Anlage (Text WZ 2008)

2) Siehe hierzu die weiteren methodischen Hinweise – Punkt d – Arbeitnehmerüberlassung.

**1.2.22 Sozialversicherungspflichtig Beschäftigte nach Wirtschaftszweigen WZ 2008**

Regionaldirektion Nordrhein-Westfalen (Arbeitsort)

Wirtschaftsabschnitte (WZ 2008) <sup>1)</sup>		auf 6-Monatswert hochgerechneter/gerundeter ...													Vergleich 2-Monatswert (Sp. 1)											
		2-Monatswert	3-Monatswert				6-Monatswert													zum Vormonat		zum Vorjahr				
		2020				2019				2019													abs.	%	abs.	%
		März	Februar	Januar	Dezember	November	Oktober	September	August	Juli	Juni	Mai	April	März	14	15	16	17								
1	2	3	4	5	6	7	8	9	10	11	12	13														
Land-, Forstwirtschaft und Fischerei	A	1	32.500	31.200	30.200	29.600	32.710	33.904	34.604	34.405	33.850	34.329	34.666	33.580	31.967	1.300	4,2	500	1,7							
Bergbau, Energie- u. Wasserversorg., Entsorgungswirtschaft	B, D, E	2	139.500	139.500	139.500	133.300	133.321	133.302	133.339	131.988	130.909	131.027	131.105	130.984	130.818	0	0,0	8.700	6,6							
Verarbeitendes Gewerbe	C	3	1.366.400	1.368.700	1.372.100	1.385.600	1.392.911	1.395.598	1.397.656	1.391.426	1.380.855	1.383.250	1.386.178	1.387.545	1.389.430	-2.300	-0,2	-23.000	-1,7							
dav. Herst. v. überw. häuslich konsumierten Gütern	10-15, 18, 21, 31	4	241.000	241.500	242.100	242.000	243.747	243.674	243.280	241.751	239.423	239.668	240.426	240.148	240.548	-500	-0,2	500	0,2							
Metall- und Elektroindustrie sowie Stahlindustrie	24-30, 32, 33	5	843.500	845.200	847.700	859.800	863.788	866.160	868.677	865.686	859.217	860.874	862.841	864.082	865.198	-1.700	-0,2	-21.700	-2,5							
Herst. v. Vorleistungsgütern, insb. v. chem. Erzeugn- u Kunststoffwaren	16, 17, 19, 20, 22, 23	6	281.900	282.000	282.300	283.800	285.376	285.764	285.699	283.989	282.215	282.708	282.911	283.315	283.684	-100	0,0	-1.800	-0,6							
Baugewerbe	F	7	357.400	356.000	355.000	354.400	359.891	360.441	360.473	357.176	349.201	348.713	348.354	346.913	345.584	1.400	0,4	11.800	3,4							
Handel, Instandhaltung, Rep. von Kfz	G	8	1.006.900	1.005.700	1.006.700	1.016.200	1.018.283	1.016.501	1.015.563	1.009.508	993.512	993.845	996.010	998.449	997.762	1.200	0,1	9.100	0,9							
Verkehr und Lagerei	H	9	396.800	396.500	396.900	398.100	399.676	398.589	396.966	393.774	390.887	390.203	390.735	390.728	390.202	300	0,1	6.600	1,7							
Gastgewerbe	I	10	181.800	185.400	184.800	186.400	187.620	187.761	188.895	188.180	186.368	186.384	185.981	184.855	183.000	-3.600	-1,9	-1.200	-0,7							
Information und Kommunikation	J	11	230.200	230.800	230.800	230.500	231.969	232.021	231.730	229.505	227.495	226.699	225.973	225.272	223.943	-600	-0,3	6.300	2,8							
Erbr. von Finanz- u. Versicherungsdienstl.	K	12	205.900	206.100	206.200	207.500	208.696	208.547	210.602	209.197	206.697	207.373	207.881	207.864	208.432	-200	-0,1	-2.500	-1,2							
Immobilien, freiberufl., wissenschaftl. u. techn. Dienstleistungen	L, M	13	568.000	566.600	566.000	565.000	563.634	562.353	558.777	555.096	548.288	548.003	548.133	547.178	546.730	1.400	0,2	21.300	3,9							
sonstige wirtschaftliche Dienstleistungen	N ohne ANÜ	14	346.800	345.600	345.200	346.300	349.319	348.540	348.789	345.966	344.739	341.243	340.838	338.940	337.811	1.200	0,3	9.000	2,7							
Arbeitnehmerüberlassung <sup>2)</sup>	782, 783	15	160.800	161.800	163.500	164.400	176.343	178.426	180.527	179.175	180.772	179.092	178.437	179.416	177.369	-1.000	-0,6	-16.600	-9,3							
öffentl. Verw., Verteidigung, Soz.-vers., Ext.Orga.	O, U	16	366.700	365.800	365.200	365.900	365.688	364.569	363.514	360.034	355.216	356.583	356.580	354.177	354.262	900	0,2	12.400	3,5							
Erziehung und Unterricht	P	17	274.800	274.900	275.100	275.700	275.857	273.689	271.483	266.256	263.291	266.130	267.384	265.176	264.920	-100	0,0	9.900	3,7							
Gesundheitswesen	86	18	570.900	570.200	569.800	570.200	570.488	568.947	564.314	559.079	551.931	553.256	554.290	554.210	552.760	700	0,1	18.100	3,3							
Heime und Sozialwesen	87,88	19	587.000	587.000	586.600	588.000	588.900	586.803	582.920	573.920	568.918	572.714	573.021	572.174	571.904	0	0,0	15.100	2,6							
sonst. Dienstleistungen, private Haushalte nicht Zugeordnete	R, S, T	20	259.900	259.800	259.700	261.000	262.321	261.807	261.189	258.980	256.392	257.207	257.145	256.949	255.666	100	0,0	4.200	1,7							
		21	0	0	0	0	32	30	30	27	28	28	30	29	30	0	0,0	0								
<b>Insgesamt</b>		22	7.052.300	7.051.600	7.053.300	7.078.100	7.117.659	7.111.828	7.101.371	7.043.692	6.969.349	6.976.079	6.982.741	6.974.439	6.962.590	700	0,0	89.700	1,3							
<b>darunter (nach Sektoren)</b>																										
Land-, Forstwirtschaft und Fischerei	A	23	32.500	31.200	30.200	29.600	32.710	33.904	34.604	34.405	33.850	34.329	34.666	33.580	31.967	1.300	4,2	500	1,7							
Produzierendes Gewerbe	B bis F	24	1.863.300	1.864.200	1.866.600	1.873.300	1.886.123	1.889.341	1.891.468	1.880.590	1.860.965	1.862.990	1.865.637	1.865.442	1.865.832	-900	0,0	-2.500	-0,1							
Dienstleistungsbereiche	G bis U	25	5.156.500	5.156.200	5.156.500	5.175.200	5.198.794	5.188.553	5.175.269	5.128.670	5.074.506	5.078.732	5.082.408	5.075.388	5.064.761	300	0,0	91.700	1,8							

© Statistik der Bundesagentur für Arbeit

1) Den ausführlichen Text zu den Wirtschaftsabschnitten finden Sie in der Anlage (Text WZ 2008)

2) Siehe hierzu die weiteren methodischen Hinweise – Punkt d – Arbeitnehmerüberlassung.

**1.2.23 Sozialversicherungspflichtig Beschäftigte nach Wirtschaftszweigen WZ 2008**

Regionaldirektion Hessen (Arbeitsort)

Wirtschaftsabschnitte (WZ 2008) <sup>1)</sup>		auf 6-Monatswert hochgerechneter/gerundeter ...				6-Monatswert									Vergleich 2-Monatswert (Sp. 1)							
		2-Monatswert		3-Monatswert											zum Vormonat		zum Vorjahr					
		2020				2019				2019												
		März	Februar	Januar	Dezember	November	Oktober	September	August	Juli	Juni	Mai	April	März	abs.	%	abs.	%				
1	2	3	4	5	6	7	8	9	10	11	12	13	14	15	16	17						
Land-, Forstwirtschaft und Fischerei	A	1	9.000	8.800	8.600	8.700	9.240	9.412	9.647	9.458	9.344	9.467	9.429	9.196	8.872	200	2,3	100	1,4			
Bergbau, Energie- u. Wasserversorg., Entsorgungswirtschaft	B, D, E	2	41.900	41.800	41.900	41.500	41.570	41.479	41.547	41.277	40.787	40.839	40.843	40.801	40.838	100	0,2	1.100	2,6			
Verarbeitendes Gewerbe	C	3	450.300	451.300	452.500	456.500	459.668	460.511	462.201	461.056	458.143	458.756	459.362	459.784	459.732	-1.000	-0,2	-9.400	-2,1			
dav. Herst. v. überw. häuslich konsumierten Gütern	10-15, 18, 21, 31	4	98.300	98.300	98.600	98.200	99.192	99.175	99.238	98.782	97.855	97.601	97.434	97.146	96.565	0	0,0	1.700	1,8			
Metall- und Elektroindustrie sowie Stahlindustrie	24-30, 32, 33	5	265.200	266.100	267.200	271.000	272.674	273.316	274.381	273.934	272.535	273.272	273.755	274.263	274.802	-900	-0,3	-9.600	-3,5			
Herst. v. Vorleistungsgütern, insb. v. chem. Erzeugn- u. Kunststoffwaren	16, 17, 19, 20, 22, 23	6	86.800	86.900	86.700	87.300	87.802	88.020	88.582	88.340	87.753	87.883	88.173	88.375	88.365	-100	-0,1	-1.600	-1,8			
Baugewerbe	F	7	135.700	134.400	134.100	133.800	138.354	138.797	138.775	137.813	135.162	134.714	134.748	134.007	132.711	1.300	1,0	3.000	2,3			
Handel, Instandhaltung, Rep. von Kfz	G	8	355.500	355.400	355.800	358.300	359.076	358.382	357.983	356.475	350.928	351.260	353.561	353.632	353.500	100	0,0	2.000	0,6			
Verkehr und Lagerei	H	9	194.100	193.900	194.100	192.400	193.103	192.518	191.483	190.345	189.064	188.809	188.882	189.022	188.767	200	0,1	5.300	2,8			
Gastgewerbe	I	10	86.500	87.700	87.200	88.300	89.190	89.404	89.809	89.631	88.667	88.957	89.028	88.525	87.573	-1.200	-1,4	-1.100	-1,2			
Information und Kommunikation	J	11	107.200	106.700	106.500	106.600	106.626	106.347	105.959	105.245	104.270	104.120	104.319	103.829	103.241	500	0,5	4.000	3,8			
Erbr. von Finanz- u. Versicherungsdienstl.	K	12	142.400	142.300	142.100	142.600	142.857	142.579	142.679	142.246	140.330	140.340	140.397	140.367	140.585	100	0,1	1.800	1,3			
Immobilien, freiberufl., wissenschaftl. u. techn. Dienstleistungen	L, M	13	247.500	246.400	245.500	246.700	247.363	247.139	246.064	244.746	241.545	241.864	241.611	240.778	240.972	1.100	0,4	6.500	2,7			
sonstige wirtschaftliche Dienstleistungen	N ohne ANÜ	14	146.800	147.900	147.300	148.000	150.175	150.284	149.934	148.928	147.894	147.636	147.235	146.723	146.030	-1.100	-0,7	800	0,5			
Arbeitnehmerüberlassung <sup>2)</sup>	782, 783	15	46.700	47.200	48.200	49.000	51.909	52.144	52.926	52.781	53.005	52.237	51.833	51.512	51.733	-500	-1,1	-5.000	-9,7			
öffentl. Verw., Verteidigung, Soz.-vers., Ext.Orga.	O, U	16	148.800	148.400	148.100	149.100	148.874	148.642	148.259	147.307	145.086	145.263	145.166	144.787	144.547	400	0,3	4.300	2,9			
Erziehung und Unterricht	P	17	102.300	102.800	102.400	103.200	103.061	102.431	101.410	100.070	97.327	97.896	99.595	99.181	98.643	-500	-0,5	3.700	3,7			
Gesundheitswesen	86	18	179.300	179.400	179.400	179.000	179.194	178.791	177.467	176.335	173.603	174.330	174.612	174.697	174.574	-100	-0,1	4.700	2,7			
Heime und Sozialwesen	87,88	19	169.200	169.200	169.200	169.000	168.973	168.315	167.485	165.284	162.947	164.139	164.582	164.565	164.693	0	0,0	4.500	2,7			
sonst. Dienstleistungen, private Haushalte nicht Zugeordnete	R, S, T	20	91.300	91.400	91.400	91.500	92.122	91.862	91.759	91.221	89.841	90.217	90.493	90.326	90.268	-100	-0,1	1.000	1,1			
		21	0	0	0	0	21	20	19	21	22	20	22	20	0	0	0	0				
<b>Insgesamt</b>		22	2.654.500	2.655.000	2.654.300	2.664.200	2.681.376	2.679.057	2.675.406	2.660.239	2.627.965	2.630.864	2.635.718	2.631.752	2.627.299	-500	0,0	27.200	1,0			
<b>darunter (nach Sektoren)</b>																						
Land-, Forstwirtschaft und Fischerei	A	23	9.000	8.800	8.600	8.700	9.240	9.412	9.647	9.458	9.344	9.467	9.429	9.196	8.872	200	2,3	100	1,4			
Produzierendes Gewerbe	B bis F	24	627.900	627.500	628.500	631.800	639.592	640.787	642.523	640.146	634.092	634.309	634.953	634.592	633.281	400	0,1	-5.400	-0,8			
Dienstleistungsbereiche	G bis U	25	2.017.600	2.018.700	2.017.200	2.023.700	2.032.523	2.028.838	2.023.217	2.010.614	1.984.507	1.987.068	1.991.314	1.987.944	1.985.126	-1.100	-0,1	32.500	1,6			

© Statistik der Bundesagentur für Arbeit

1) Den ausführlichen Text zu den Wirtschaftsabschnitten finden Sie in der Anlage (Text WZ 2008)

2) Siehe hierzu die weiteren methodischen Hinweise – Punkt d – Arbeitnehmerüberlassung.



**1.2.24 Sozialversicherungspflichtig Beschäftigte nach Wirtschaftszweigen WZ 2008**

Regionaldirektion Rheinland-Pfalz-Saarland (Arbeitsort)

Wirtschaftsabschnitte (WZ 2008) <sup>1)</sup>			auf 6-Monatswert hochgerechneter/gerundeter ...				6-Monatswert										Vergleich 2-Monatswert (Sp. 1)							
			2-Monatswert		3-Monatswert												zum Vormonat		zum Vorjahr					
			2020				2019				2019													
			März	Februar	Januar	Dezember	November	Oktober	September	August	Juli	Juni	Mai	April	März	abs.	%	abs.	%					
	1	2	3	4	5	6	7	8	9	10	11	12	13	14	15	16	17							
Land-, Forstwirtschaft und Fischerei	A	1	13.900	14.500	13.600	12.300	13.967	15.033	15.924	14.047	14.095	15.270	14.991	13.498	13.869	-600	-4,1	0	0,2					
Bergbau, Energie- u. Wasserversorg., Entsorgungswirtschaft	B, D, E	2	30.800	30.600	30.700	30.800	31.024	31.059	31.051	31.065	30.586	30.463	30.459	30.428	30.443	200	0,7	400	1,2					
Verarbeitendes Gewerbe	C	3	414.900	415.900	417.200	419.300	421.737	423.202	424.927	423.837	420.447	422.179	422.829	422.721	423.152	-1.000	-0,2	-8.300	-2,0					
dav. Herst. v. überw. häuslich konsumierten Gütern	10-15, 18, 21, 31	4	70.800	71.100	71.100	71.000	71.639	71.525	71.849	71.259	70.549	71.185	71.318	71.132	71.192	-300	-0,4	-400	-0,6					
Metall- und Elektroindustrie sowie Stahlindustrie	24-30, 32, 33	5	230.600	231.300	232.300	233.800	235.032	236.357	237.399	237.515	235.578	236.302	236.539	236.839	237.279	-700	-0,3	-6.700	-2,8					
Herst. v. Vorleistungsgütern, insb. v. chem. Erzeugn- u Kunststoffwaren	16, 17, 19, 20, 22, 23	6	113.500	113.500	113.800	114.500	115.066	115.320	115.679	115.063	114.320	114.692	114.972	114.750	114.681	0	0,0	-1.200	-1,0					
Baugewerbe	F	7	114.300	113.200	113.200	113.400	116.044	116.728	116.644	116.020	113.197	113.120	113.132	112.871	111.998	1.100	1,0	2.300	2,1					
Handel, Instandhaltung, Rep. von Kfz	G	8	258.400	258.000	258.400	260.200	261.717	260.883	260.271	259.258	254.202	254.380	255.282	255.214	255.193	400	0,2	3.200	1,3					
Verkehr und Lagerei	H	9	88.500	88.500	88.700	89.600	90.334	90.166	89.796	89.115	88.505	88.419	88.625	88.692	88.462	0	0,0	0	0,0					
Gastgewerbe	I	10	54.400	54.500	54.200	56.000	56.969	58.069	58.938	58.820	58.356	58.215	58.037	57.265	55.215	-100	-0,2	-800	-1,5					
Information und Kommunikation	J	11	44.800	44.700	44.700	44.700	44.674	44.488	44.399	44.236	43.585	43.615	43.586	43.508	43.452	100	0,2	1.300	3,1					
Erbr. von Finanz- u. Versicherungsdienstl.	K	12	48.400	48.400	48.400	48.600	48.771	48.796	48.914	48.840	47.998	48.176	48.317	48.365	48.507	0	0,0	-100	-0,2					
Immobilien, freiberufl., wissenschaftl. u. techn. Dienstleistungen	L, M	13	101.000	100.700	100.400	100.900	101.031	101.160	101.947	101.425	99.403	99.272	99.395	99.318	98.979	300	0,3	2.000	2,0					
sonstige wirtschaftliche Dienstleistungen	N ohne ANÜ	14	66.500	66.000	65.700	65.600	67.444	67.585	67.380	66.992	66.298	66.193	66.154	65.947	65.339	500	0,8	1.200	1,8					
Arbeitnehmerüberlassung <sup>2)</sup>	782, 783	15	36.900	37.600	37.800	37.600	40.281	40.596	39.991	40.020	40.449	40.687	40.822	41.041	40.841	-700	-1,9	-3.900	-9,6					
öffentl. Verw., Verteidigung, Soz.-vers., Ext.Orga.	O, U	16	119.700	119.500	119.600	120.200	120.625	120.324	120.137	119.604	118.000	118.244	118.449	118.187	117.919	200	0,2	1.800	1,5					
Erziehung und Unterricht	P	17	76.500	76.600	76.700	77.200	77.435	77.099	76.741	75.543	73.370	74.180	75.339	74.985	74.775	-100	-0,1	1.700	2,3					
Gesundheitswesen	86	18	155.600	155.500	155.700	156.100	156.291	156.026	154.826	153.808	151.842	152.111	152.059	151.919	151.591	100	0,1	4.000	2,6					
Heime und Sozialwesen	87,88	19	141.200	141.200	141.300	141.800	141.768	141.443	140.693	139.582	137.223	137.678	139.083	139.066	138.870	0	0,0	2.300	1,7					
sonst. Dienstleistungen, private Haushalte nicht Zugeordnete	R, S, T	20	65.900	65.700	65.500	65.700	66.045	65.920	65.523	65.065	64.361	64.488	64.657	64.536	64.219	200	0,3	1.700	2,6					
		21	0	0	0	0	16	16	15	16	16	15	17	15	15	0	0,0	0	0,0					
<b>Insgesamt</b>		22	1.831.700	1.831.100	1.831.800	1.840.000	1.856.173	1.858.593	1.858.117	1.847.293	1.821.933	1.826.705	1.831.233	1.827.576	1.822.839	600	0,0	8.900	0,5					
<b>darunter (nach Sektoren)</b>																								
Land-, Forstwirtschaft und Fischerei	A	23	13.900	14.500	13.600	12.300	13.967	15.033	15.924	14.047	14.095	15.270	14.991	13.498	13.869	-600	-4,1	0	0,2					
Produzierendes Gewerbe	B bis F	24	560.000	559.700	561.100	563.500	568.805	570.989	572.622	570.922	564.230	565.762	566.420	566.020	565.593	300	0,1	-5.600	-1,0					
Dienstleistungsbereiche	G bis U	25	1.257.800	1.256.900	1.257.100	1.264.200	1.273.385	1.272.555	1.269.556	1.262.308	1.243.592	1.245.658	1.249.805	1.248.043	1.243.362	900	0,1	14.400	1,2					

© Statistik der Bundesagentur für Arbeit

1) Den ausführlichen Text zu den Wirtschaftsabschnitten finden Sie in der Anlage (Text WZ 2008)

2) Siehe hierzu die weiteren methodischen Hinweise – Punkt d – Arbeitnehmerüberlassung.

**1.2.25 Sozialversicherungspflichtig Beschäftigte nach Wirtschaftszweigen WZ 2008**

Regionaldirektion Baden-Württemberg (Arbeitsort)

Wirtschaftsabschnitte (WZ 2008) <sup>1)</sup>			auf 6-Monatswert hochgerechneter/gerundeter ...				6-Monatswert									Vergleich 2-Monatswert (Sp. 1)							
			2-Monatswert	3-Monatswert			2019													zum Vormonat		zum Vorjahr	
				2020			2019	2019															
			März	Februar	Januar	Dezember	November	Oktober	September	August	Juli	Juni	Mai	April	März	abs.	%	abs.	%				
1	2	3	4	5	6	7	8	9	10	11	12	13	14	15	16	17							
Land-, Forstwirtschaft und Fischerei	A	1	19.500	18.600	17.800	16.300	18.282	19.321	20.517	18.876	19.008	19.726	19.832	18.727	17.907	900	4,8	1.600	8,9				
Bergbau, Energie- u. Wasserversorg., Entsorgungswirtschaft	B, D, E	2	57.800	57.700	57.700	56.900	57.089	56.995	56.841	55.934	55.693	55.628	55.493	54.673	54.515	100	0,2	3.300	6,0				
Verarbeitendes Gewerbe	C	3	1.387.900	1.392.400	1.394.900	1.402.500	1.411.039	1.402.215	1.404.301	1.390.900	1.394.166	1.393.790	1.394.156	1.395.294	1.395.679	-4.500	-0,3	-7.800	-0,6				
dav. Herst. v. überw. häuslich konsumierten Gütern	10-15, 18, 21, 31	4	187.600	188.300	188.400	189.500	190.666	190.326	190.591	188.330	188.706	189.289	189.363	189.162	189.576	-700	-0,4	-2.000	-1,0				
Metall- und Elektroindustrie sowie Stahlindustrie	24-30, 32, 33	5	1.039.100	1.042.700	1.044.900	1.050.900	1.056.971	1.048.179	1.050.613	1.040.953	1.043.599	1.042.317	1.042.038	1.043.260	1.042.939	-3.600	-0,3	-3.800	-0,4				
Herst. v. Vorleistungsgütern, insb. v. chem. Erzeugn- u. Kunststoffwaren	16, 17, 19, 20, 22, 23	6	161.200	161.400	161.600	162.100	163.402	163.710	163.097	161.617	161.861	162.184	162.755	162.872	163.164	-200	-0,1	-2.000	-1,2				
Baugewerbe	F	7	254.900	253.000	252.500	252.600	256.556	257.096	257.908	251.448	251.860	251.533	251.490	250.783	249.541	1.900	0,8	5.400	2,1				
Handel, Instandhaltung, Rep. von Kfz	G	8	617.700	617.200	618.000	622.400	625.507	617.931	617.598	608.190	604.802	606.758	607.579	608.995	608.613	500	0,1	9.100	1,5				
Verkehr und Lagerei	H	9	208.700	209.000	209.400	210.500	212.203	211.883	210.855	207.666	207.354	206.924	207.187	206.825	206.467	-300	-0,1	2.200	1,1				
Gastgewerbe	I	10	130.900	132.600	131.900	133.800	135.260	136.274	137.824	137.171	137.285	137.377	136.728	135.552	132.721	-1.700	-1,3	-1.800	-1,4				
Information und Kommunikation	J	11	180.700	180.200	179.500	179.600	180.134	179.049	178.204	175.711	175.347	175.789	175.363	173.176	172.916	500	0,3	7.800	4,5				
Erbr. von Finanz- u. Versicherungsdienstl.	K	12	129.500	129.600	129.700	130.300	130.402	130.736	129.699	127.810	126.438	127.241	127.440	127.613	127.966	-100	-0,1	1.500	1,2				
Immobilien, freiberufl., wissenschaftl. u. techn. Dienstleistungen	L, M	13	358.800	358.200	358.200	358.900	360.285	376.586	377.035	372.973	374.176	374.234	373.554	372.781	372.190	600	0,2	-13.400	-3,6				
sonstige wirtschaftliche Dienstleistungen	N ohne ANÜ	14	160.200	159.800	160.600	160.700	162.964	163.108	162.514	160.435	160.182	159.248	158.787	158.187	156.321	400	0,3	3.900	2,5				
Arbeitnehmerüberlassung <sup>2)</sup>	782, 783	15	81.800	82.800	83.200	82.800	89.319	91.489	92.575	92.784	93.871	92.695	93.704	94.820	94.800	-1.000	-1,2	-13.000	-13,7				
öffentl. Verw., Verteidigung, Soz.-vers., Ext.Orga.	O, U	16	255.600	255.300	255.100	256.800	257.205	256.637	255.884	250.818	250.301	250.719	250.581	250.179	249.874	300	0,1	5.700	2,3				
Erziehung und Unterricht	P	17	153.500	153.600	153.300	154.200	154.184	153.364	152.257	145.055	146.280	151.000	150.975	150.835	150.871	-100	-0,1	2.600	1,7				
Gesundheitswesen	86	18	340.800	340.600	340.400	340.500	341.465	340.273	337.464	332.752	331.574	333.228	333.524	332.923	332.733	200	0,1	8.100	2,4				
Heime und Sozialwesen	87,88	19	274.100	274.500	274.500	274.600	275.007	273.908	272.182	265.747	266.492	268.459	268.685	268.880	268.564	-400	-0,1	5.500	2,1				
sonst. Dienstleistungen, private Haushalte nicht Zugeordnete	R, S, T	20	145.400	145.200	145.200	146.100	146.883	146.889	146.362	143.933	144.074	144.460	144.365	144.269	143.035	200	0,1	2.400	1,7				
		21	100	100	100	100	62	61	58	54	46	52	52	50	50	0		100					
<b>Insgesamt</b>		22	4.757.900	4.760.400	4.762.000	4.779.600	4.813.846	4.813.815	4.810.078	4.738.257	4.738.949	4.748.861	4.749.495	4.744.562	4.734.763	-2.500	-0,1	23.100	0,5				
<b>darunter (nach Sektoren)</b>																							
Land-, Forstwirtschaft und Fischerei	A	23	19.500	18.600	17.800	16.300	18.282	19.321	20.517	18.876	19.008	19.726	19.832	18.727	17.907	900	4,8	1.600	8,9				
Produzierendes Gewerbe	B bis F	24	1.700.600	1.703.100	1.705.100	1.712.000	1.724.684	1.716.306	1.719.050	1.698.282	1.701.719	1.700.951	1.701.139	1.700.750	1.699.735	-2.500	-0,1	900	0,1				
Dienstleistungsbereiche	G bis U	25	3.037.700	3.038.600	3.039.000	3.051.200	3.070.818	3.078.127	3.070.453	3.021.045	3.018.176	3.028.132	3.028.472	3.025.035	3.017.071	-900	0,0	20.600	0,7				

© Statistik der Bundesagentur für Arbeit

1) Den ausführlichen Text zu den Wirtschaftsabschnitten finden Sie in der Anlage (Text WZ 2008)

2) Siehe hierzu die weiteren methodischen Hinweise – Punkt d – Arbeitnehmerüberlassung.

**1.2.26 Sozialversicherungspflichtig Beschäftigte nach Wirtschaftszweigen WZ 2008**

Regionaldirektion Bayern (Arbeitsort)

Wirtschaftsabschnitte (WZ 2008) <sup>1)</sup>			auf 6-Monatswert hochgerechneter/gerundeter ...				6-Monatswert									Vergleich 2-Monatswert (Sp. 1)			
			2-Monatswert		3-Monatswert		2019									zum Vormonat		zum Vorjahr	
			2020			2019	2019												
			März	Februar	Januar	Dezember	November	Oktober	September	August	Juli	Juni	Mai	April	März	abs.	%	abs.	%
	1	2	3	4	5	6	7	8	9	10	11	12	13	14	15	16	17		
Land-, Forstwirtschaft und Fischerei	A	1	30.900	28.400	27.600	27.900	30.360	31.760	33.257	32.962	32.863	32.984	32.921	32.078	30.019	2.500	8,8	900	2,9
Bergbau, Energie- u. Wasserversorg., Entsorgungswirtschaft	B, D, E	2	86.100	85.500	85.200	77.000	77.707	77.635	77.564	76.562	76.305	76.131	76.025	75.821	75.373	600	0,7	10.700	14,2
Verarbeitendes Gewerbe	C	3	1.427.300	1.427.900	1.430.300	1.444.800	1.453.306	1.455.795	1.459.015	1.441.641	1.443.972	1.445.982	1.446.630	1.446.772	1.446.105	-600	0,0	-18.800	-1,3
dav. Herst. v. überw. häuslich konsumierten Gütern	10-15, 18, 21, 31	4	237.100	237.500	237.600	237.300	239.069	239.342	239.040	235.571	235.984	236.394	236.224	236.127	236.306	-400	-0,2	800	0,3
Metall- und Elektroindustrie sowie Stahlindustrie	24-30, 32, 33	5	961.100	962.600	964.600	978.400	982.087	983.658	986.655	975.851	977.542	978.850	979.354	979.364	979.234	-1.500	-0,2	-18.100	-1,9
Herst. v. Vorleistungsgütern, insb. v. chem. Erzeugn- u. Kunststoffwaren	16, 17, 19, 20, 22, 23	6	229.100	227.800	228.100	229.100	232.150	232.795	233.320	230.219	230.446	230.738	231.052	231.281	230.565	1.300	0,6	-1.500	-0,6
Baugewerbe	F	7	332.000	322.700	320.600	324.200	340.230	341.987	341.768	333.337	333.674	333.028	332.871	330.784	324.176	9.300	2,9	7.800	2,4
Handel, Instandhaltung, Rep. von Kfz	G	8	766.300	765.300	766.700	769.600	774.082	772.396	771.623	758.954	757.378	759.725	760.229	760.717	760.229	1.000	0,1	6.100	0,8
Verkehr und Lagerei	H	9	272.800	272.300	272.400	273.000	275.834	275.811	274.392	270.689	270.452	270.185	269.889	269.158	268.246	500	0,2	4.600	1,7
Gastgewerbe	I	10	189.900	194.100	193.100	196.200	196.099	199.611	202.554	201.511	201.410	201.300	200.087	197.250	192.970	-4.200	-2,2	-3.100	-1,6
Information und Kommunikation	J	11	236.400	235.300	234.400	233.900	234.132	233.392	232.345	228.895	228.096	227.541	227.469	226.264	224.741	1.100	0,5	11.700	5,2
Erbr. von Finanz- u. Versicherungsdienstl.	K	12	180.800	180.800	181.100	181.900	182.344	182.133	182.703	180.306	179.601	180.403	180.140	180.069	180.436	0	0,0	400	0,2
Immobilien, freiberufl., wissenschaftl. u. techn. Dienstleistungen	L, M	13	457.600	456.400	455.500	456.300	458.712	456.721	454.859	448.434	447.364	448.467	448.516	447.675	445.879	1.200	0,3	11.700	2,6
sonstige wirtschaftliche Dienstleistungen	N ohne ANÜ	14	224.200	223.200	222.800	223.300	227.885	228.530	227.764	224.848	225.525	224.737	224.341	223.123	220.719	1.000	0,4	3.500	1,6
Arbeitnehmerüberlassung <sup>2)</sup>	782, 783	15	100.000	102.200	103.800	104.000	112.117	113.969	114.512	114.167	115.567	114.928	115.351	116.391	116.653	-2.200	-2,2	-16.700	-14,3
öffentl. Verw., Verteidigung, Soz.-vers., Ext.Orga.	O, U	16	271.000	270.500	270.300	270.600	271.315	271.412	270.438	264.801	264.647	265.074	264.816	264.606	263.221	500	0,2	7.800	3,0
Erziehung und Unterricht	P	17	197.500	197.800	198.000	197.900	197.811	196.690	194.918	189.483	191.402	194.640	194.642	194.134	193.720	-300	-0,2	3.800	2,0
Gesundheitswesen	86	18	429.100	428.800	428.300	428.400	429.109	427.851	424.521	416.913	415.858	417.862	417.998	417.741	417.827	300	0,1	11.300	2,7
Heime und Sozialwesen	87,88	19	337.400	337.200	337.300	337.300	337.915	336.951	335.725	327.887	328.161	330.688	330.663	330.268	329.924	200	0,1	7.500	2,3
sonst. Dienstleistungen, private Haushalte nicht Zugeordnete	R, S, T	20	179.500	179.200	179.100	179.500	180.588	181.070	180.977	178.750	178.546	179.149	179.095	178.846	177.637	300	0,2	1.900	1,0
		21	0	0	0	0	29	33	34	30	28	26	27	28	0			0	
<b>Insgesamt</b>		22	5.718.800	5.707.600	5.706.500	5.725.800	5.779.575	5.783.747	5.778.969	5.690.170	5.690.849	5.702.850	5.701.710	5.691.724	5.667.903	11.200	0,2	50.900	0,9
<b>darunter (nach Sektoren)</b>																			
Land-, Forstwirtschaft und Fischerei	A	23	30.900	28.400	27.600	27.900	30.360	31.760	33.257	32.962	32.863	32.984	32.921	32.078	30.019	2.500	8,8	900	2,9
Produzierendes Gewerbe	B bis F	24	1.845.400	1.836.100	1.836.100	1.846.000	1.871.243	1.875.417	1.878.347	1.851.540	1.853.951	1.855.141	1.855.526	1.853.377	1.845.654	9.300	0,5	-300	0,0
Dienstleistungsbereiche	G bis U	25	3.842.500	3.843.100	3.842.800	3.851.900	3.877.943	3.876.537	3.867.331	3.805.638	3.804.007	3.814.699	3.813.236	3.806.242	3.792.202	-600	0,0	50.300	1,3

© Statistik der Bundesagentur für Arbeit

1) Den ausführlichen Text zu den Wirtschaftsabschnitten finden Sie in der Anlage (Text WZ 2008)

2) Siehe hierzu die weiteren methodischen Hinweise – Punkt d – Arbeitnehmerüberlassung.

**1.2.27 Sozialversicherungspflichtig Beschäftigte nach Wirtschaftszweigen WZ 2008**

Regionaldirektion Berlin-Brandenburg (Arbeitsort)

Wirtschaftsabschnitte (WZ 2008) <sup>1)</sup>			auf 6-Monatswert hochgerechneter/gerundeter ...													Vergleich 2-Monatswert (Sp. 1)																
			2-Monatswert		3-Monatswert				6-Monatswert											zum Vormonat		zum Vorjahr										
			2020						2019							2019													abs.	%	abs.	%
			März	Februar	Januar	Dezember			November	Oktober	September	August	Juli	Juni	Mai	April	März	14	15	16	17											
1	2	3	4	5	6	7	8	9	10	11	12	13	14	15	16	17																
Land-, Forstwirtschaft und Fischerei	A	1	18.900	18.400	18.300	18.800	19.516	19.814	20.312	20.655	20.668	20.691	20.218	20.132	19.469	500	2,7	-600	-2,9													
Bergbau, Energie- u. Wasserversorg., Entsorgungswirtschaft	B, D, E	2	54.700	54.500	54.600	48.700	48.671	48.636	48.486	48.162	47.864	47.852	47.832	47.805	47.673	200	0,4	7.000	14,7													
Verarbeitendes Gewerbe	C	3	220.400	220.400	220.900	228.100	228.985	229.341	229.984	228.217	227.533	227.931	227.983	228.203	228.469	0	0,0	-8.100	-3,5													
dav. Herst. v. überw. häuslich konsumierten Gütern	10-15, 18, 21, 31	4	53.200	53.300	53.300	53.800	54.012	54.074	54.132	53.906	53.752	54.018	53.969	53.950	54.199	-100	-0,2	-1.000	-1,8													
Metall- und Elektroindustrie sowie Stahlindustrie	24-30, 32, 33	5	124.800	124.900	125.300	132.000	132.442	132.687	133.227	132.146	131.775	131.939	132.066	132.312	132.353	-100	-0,1	-7.600	-5,7													
Herst. v. Vorleistungsgütern, insb. v. chem. Erzeugn- u. Kunststoffwaren	16, 17, 19, 20, 22, 23	6	42.400	42.200	42.300	42.300	42.531	42.580	42.625	42.165	42.006	41.974	41.948	41.941	41.917	200	0,5	500	1,2													
Baugewerbe	F	7	138.400	136.800	136.200	136.800	140.313	140.770	140.897	139.017	138.193	137.586	137.452	136.771	135.266	1.600	1,2	3.100	2,3													
Handel, Instandhaltung, Rep. von Kfz	G	8	285.900	285.500	285.900	288.000	289.234	286.189	285.692	284.699	282.106	282.446	283.251	283.365	282.618	400	0,1	3.300	1,2													
Verkehr und Lagerei	H	9	141.800	142.500	142.200	143.000	143.099	141.770	141.579	140.307	139.688	139.593	140.048	140.282	140.322	-700	-0,5	1.500	1,1													
Gastgewerbe	I	10	106.100	108.800	108.400	109.800	110.582	110.992	111.977	111.667	110.934	111.215	110.941	109.796	107.450	-2.700	-2,5	-1.400	-1,3													
Information und Kommunikation	J	11	129.900	129.100	128.500	127.000	127.821	127.576	127.043	124.848	124.215	123.693	123.308	122.369	121.036	800	0,6	8.900	7,3													
Erbr. von Finanz- u. Versicherungsdienstl.	K	12	51.400	51.300	51.200	51.400	51.573	51.276	49.771	49.369	48.632	48.565	48.460	48.251	48.536	100	0,2	2.900	5,9													
Immobilien, freiberufl., wissenschaftl. u. techn. Dienstleistungen	L, M	13	232.800	232.000	231.000	230.900	231.320	231.647	229.139	228.772	227.398	227.863	227.242	226.597	225.387	800	0,3	7.400	3,3													
sonstige wirtschaftliche Dienstleistungen	N ohne ANÜ	14	178.100	178.100	178.500	179.000	181.350	180.895	180.576	178.202	177.769	177.969	176.882	175.983	175.348	0	0,0	2.800	1,6													
Arbeitnehmerüberlassung <sup>2)</sup>	782, 783	15	45.100	45.600	46.300	47.900	50.487	50.383	49.863	49.573	49.643	49.335	48.870	48.576	48.182	-500	-1,1	-3.100	-6,4													
öffentl. Verw., Verteidigung, Soz.-vers., Ext.Orga.	O, U	16	165.600	165.600	165.300	165.800	165.477	165.106	164.542	162.939	161.312	161.646	161.770	161.618	161.560	0	0,0	4.000	2,5													
Erziehung und Unterricht	P	17	141.000	141.000	140.200	140.300	140.312	139.434	138.527	136.619	134.361	134.204	134.822	134.433	134.181	0	0,0	6.800	5,1													
Gesundheitswesen	86	18	179.800	179.600	179.100	179.300	179.760	179.232	176.964	176.278	174.753	175.209	175.687	175.542	175.218	200	0,1	4.600	2,6													
Heime und Sozialwesen	87,88	19	201.300	200.700	200.400	200.700	200.785	199.989	200.083	197.224	196.546	197.103	197.542	197.175	196.809	600	0,3	4.500	2,3													
sonst. Dienstleistungen, private Haushalte nicht Zugeordnete	R, S, T	20	121.000	120.900	120.300	120.500	121.738	121.270	120.926	119.500	118.795	119.155	119.285	118.859	117.666	100	0,1	3.300	2,8													
		21	0	0	0	0	7	8	14	16	18	20	19	21	0		0															
<b>Insgesamt</b>		22	2.412.200	2.410.800	2.407.300	2.416.000	2.431.030	2.424.328	2.416.375	2.396.064	2.380.428	2.382.076	2.381.612	2.375.776	2.365.211	1.400	0,1	47.000	2,0													
<b>darunter (nach Sektoren)</b>																																
Land-, Forstwirtschaft und Fischerei	A	23	18.900	18.400	18.300	18.800	19.516	19.814	20.312	20.655	20.668	20.691	20.218	20.132	19.469	500	2,7	-600	-2,9													
Produzierendes Gewerbe	B bis F	24	413.500	411.700	411.700	413.600	417.969	418.747	419.367	415.396	413.590	413.369	413.267	412.779	411.408	1.800	0,4	2.100	0,5													
Dienstleistungsbereiche	G bis U	25	1.979.800	1.980.700	1.977.300	1.983.600	1.993.538	1.985.759	1.976.682	1.959.997	1.946.152	1.947.996	1.948.108	1.942.846	1.934.313	-900	0,0	45.500	2,4													

© Statistik der Bundesagentur für Arbeit

1) Den ausführlichen Text zu den Wirtschaftsabschnitten finden Sie in der Anlage (Text WZ 2008)

2) Siehe hierzu die weiteren methodischen Hinweise – Punkt d – Arbeitnehmerüberlassung.

1.2.28 Sozialversicherungspflichtig Beschäftigte nach Wirtschaftszweigen WZ 2008

Regionaldirektion Sachsen-Anhalt-Thüringen (Arbeitsort)

Wirtschaftsabschnitte (WZ 2008) <sup>1)</sup>	auf 6-Monatswert hochgerechneter/gerundeter ...					6-Monatswert										Vergleich 2-Monatswert (Sp. 1)			
	2-Monatswert	3-Monatswert			2019	2019										zum Vormonat		zum Vorjahr	
		2020				November	Oktober	September	August	Juli	Juni	Mai	April	März	abs.	%	abs.	%	
	März	Februar	Januar	Dezember	5	6	7	8	9	10	11	April	März	14	15	16	17		
Land-, Forstwirtschaft und Fischerei	A	1	27.600	26.700	26.500	26.800	27.951	28.538	28.928	28.788	28.590	28.660	28.709	28.641	28.130	900	3,4	-500	-1,9
Bergbau, Energie- u. Wasserversorg., Entsorgungswirtschaft	B, D, E	2	40.200	40.100	40.100	40.300	40.416	40.467	40.562	40.509	39.993	40.091	39.934	39.896	39.890	100	0,2	300	0,8
Verarbeitendes Gewerbe	C	3	330.100	330.000	330.800	333.200	334.583	335.231	335.922	335.245	333.223	334.465	335.170	335.679	335.992	100	0,0	-5.900	-1,8
dav. Herst. v. überw. häuslich konsumierten Gütern	10-15, 18, 21, 31	4	68.100	67.700	67.800	68.100	67.728	67.836	67.880	67.770	67.484	67.910	68.019	68.128	68.369	400	0,6	-300	-0,4
Metall- und Elektroindustrie sowie Stahlindustrie	24-30, 32, 33	5	185.500	186.000	186.700	188.300	189.256	189.695	190.114	189.573	188.439	189.130	189.564	189.907	189.722	-500	-0,3	-4.200	-2,2
Herst. v. Vorleistungsgütern, insb. v. chem. Erzeugn- u Kunststoffwaren	16, 17, 19, 20, 22, 23	6	76.500	76.300	76.300	76.800	77.599	77.700	77.928	77.902	77.300	77.425	77.587	77.644	77.901	200	0,3	-1.400	-1,8
Baugewerbe	F	7	112.800	111.700	111.700	112.000	115.082	115.786	115.966	115.482	113.758	113.609	113.873	113.463	112.163	1.100	1,0	600	0,6
Handel, Instandhaltung, Rep. von Kfz	G	8	195.700	194.900	195.100	196.900	198.035	197.975	198.078	197.553	194.772	195.411	195.976	196.009	196.195	800	0,4	-500	-0,3
Verkehr und Lagerei	H	9	90.800	90.800	90.700	90.600	92.163	92.059	91.819	91.180	90.600	90.671	90.579	90.612	90.497	0	0,0	300	0,3
Gastgewerbe	I	10	45.300	45.700	45.700	46.500	46.916	47.210	47.336	47.174	46.697	46.840	46.675	46.291	45.318	-400	-0,9	0	0,0
Information und Kommunikation	J	11	25.800	25.800	25.800	25.800	25.874	25.856	25.784	25.623	25.482	25.489	25.454	25.312	25.175	0	0,0	600	2,5
Erbr. von Finanz- u. Versicherungsdienstl.	K	12	22.800	22.800	22.900	22.900	23.062	23.067	23.177	23.130	22.883	23.012	23.082	23.131	23.203	0	0,0	-400	-1,7
Immobilien, freiberufl., wissenschaftl. u. techn. Dienstleistungen	L, M	13	79.600	79.600	79.500	80.600	80.664	80.542	80.498	80.038	78.303	78.439	78.410	78.251	77.640	0	0,0	2.000	2,5
sonstige wirtschaftliche Dienstleistungen	N ohne ANÜ	14	79.200	79.100	79.300	80.100	81.494	81.430	81.698	81.441	81.438	81.372	81.395	81.033	80.397	100	0,1	-1.200	-1,5
Arbeitnehmerüberlassung <sup>2)</sup>	782, 783	15	41.100	41.700	42.300	43.000	46.416	46.653	46.668	46.267	46.541	45.982	45.734	45.909	45.361	-600	-1,4	-4.300	-9,4
öffentl. Verw., Verteidigung, Soz.-vers., Ext.Orga.	O, U	16	111.600	111.500	111.300	111.900	112.470	112.452	112.443	111.849	111.020	111.334	111.419	111.453	111.245	100	0,1	400	0,3
Erziehung und Unterricht	P	17	71.000	70.900	70.600	70.400	70.445	70.245	70.023	69.081	68.670	69.763	69.969	69.872	69.861	100	0,1	1.100	1,6
Gesundheitswesen	86	18	129.300	129.300	129.300	129.500	129.746	129.636	129.558	127.563	126.442	126.751	127.008	126.992	127.136	0	0,0	2.200	1,7
Heime und Sozialwesen	87,88	19	138.100	138.200	138.100	138.600	139.148	139.023	138.826	135.944	136.918	137.485	137.468	137.376	137.840	-100	-0,1	300	0,2
sonst. Dienstleistungen, private Haushalte nicht Zugeordnete	R, S, T	20	54.500	54.500	54.400	55.100	55.425	55.410	55.235	54.908	54.601	54.788	54.825	54.704	54.243	0	0,0	300	0,5
		21	0	0	0	0	9	9	6	7	7	7	5	3	3	0	0,0	0	0,0
<b>Insgesamt</b>		22	1.595.500	1.593.300	1.594.100	1.604.200	1.619.899	1.621.589	1.622.527	1.611.782	1.599.938	1.604.169	1.605.685	1.604.627	1.600.289	2.200	0,1	-4.800	-0,3
<b>darunter (nach Sektoren)</b>																			
Land-, Forstwirtschaft und Fischerei	A	23	27.600	26.700	26.500	26.800	27.951	28.538	28.928	28.788	28.590	28.660	28.709	28.641	28.130	900	3,4	-500	-1,9
Produzierendes Gewerbe	B bis F	24	483.100	481.800	482.600	485.500	490.081	491.484	492.450	491.236	486.974	488.165	488.977	489.038	488.045	1.300	0,3	-4.900	-1,0
Dienstleistungsbereiche	G bis U	25	1.084.800	1.084.800	1.085.000	1.091.900	1.101.858	1.101.558	1.101.143	1.091.751	1.084.367	1.087.337	1.087.994	1.086.945	1.084.111	0	0,0	700	0,1

© Statistik der Bundesagentur für Arbeit

1) Den ausführlichen Text zu den Wirtschaftsabschnitten finden Sie in der Anlage (Text WZ 2008)

2) Siehe hierzu die weiteren methodischen Hinweise – Punkt d – Arbeitnehmerüberlassung.

**1.2.29 Sozialversicherungspflichtig Beschäftigte nach Wirtschaftszweigen WZ 2008**

Regionaldirektion Sachsen (Arbeitsort)

Wirtschaftsabschnitte (WZ 2008) <sup>1)</sup>		auf 6-Monatswert hochgerechneter/gerundeter ...													Vergleich 2-Monatswert (Sp. 1)									
		2-Monatswert		3-Monatswert				6-Monatswert											zum Vormonat		zum Vorjahr			
		2020				2019				2019											abs.	%	abs.	%
		März	Februar	Januar	Dezember	November	Oktober	September	August	Juli	Juni	Mai	April	März	14	15	16	17						
1	2	3	4	5	6	7	8	9	10	11	12	13												
Land-, Forstwirtschaft und Fischerei	A	1	18.600	18.200	18.100	18.400	18.995	19.333	19.489	19.418	19.178	19.277	19.337	19.318	18.959	400	2,2	-400	-1,9					
Bergbau, Energie- u. Wasserversorg., Entsorgungswirtschaft	B, D, E	2	31.400	31.300	31.400	30.500	30.595	30.569	30.582	30.535	30.163	30.137	30.122	30.080	29.974	100	0,3	1.400	4,8					
Verarbeitendes Gewerbe	C	3	316.300	316.600	317.400	320.400	321.725	322.203	322.557	321.438	319.527	320.111	320.573	320.988	321.291	-300	-0,1	-5.000	-1,6					
dav. Herst. v. überw. häuslich konsumierten Gütern	10-15, 18, 21, 31	4	61.500	61.500	61.600	62.000	62.125	62.143	62.139	61.829	61.360	61.484	61.593	61.617	61.781	0	0,0	-300	-0,5					
Metall- und Elektroindustrie sowie Stahlindustrie	24-30, 32, 33	5	207.000	207.400	208.000	210.100	210.932	211.229	211.463	210.781	209.640	209.958	210.155	210.508	210.768	-400	-0,2	-3.800	-1,8					
Herst. v. Vorleistungsgütern, insb. v. chem. Erzeugn- u Kunststoffwaren	16, 17, 19, 20, 22, 23	6	47.800	47.700	47.800	48.300	48.668	48.831	48.955	48.828	48.527	48.669	48.825	48.863	48.742	100	0,2	-900	-1,9					
Baugewerbe	F	7	107.500	106.900	106.800	107.800	110.148	110.729	111.089	110.182	109.327	109.145	109.012	108.742	107.746	600	0,6	-200	-0,2					
Handel, Instandhaltung, Rep. von Kfz	G	8	193.900	194.100	194.700	196.400	197.673	197.388	196.981	196.052	193.230	193.627	193.985	194.050	193.911	-200	-0,1	0	0,0					
Verkehr und Lagerei	H	9	93.100	92.600	92.800	93.100	93.602	93.414	93.175	92.474	91.682	91.673	91.587	91.502	91.269	500	0,5	1.800	2,0					
Gastgewerbe	I	10	53.900	54.200	54.100	55.300	55.868	56.097	56.398	56.180	55.300	55.230	55.192	54.681	53.432	-300	-0,6	500	0,9					
Information und Kommunikation	J	11	46.800	46.500	46.600	46.400	46.717	46.501	46.263	45.916	45.497	45.519	45.399	45.276	45.044	300	0,6	1.800	3,9					
Erbr. von Finanz- u. Versicherungsdienstl.	K	12	25.200	25.300	25.300	25.400	25.507	25.535	25.510	25.399	25.154	25.233	25.245	25.272	25.347	-100	-0,4	-100	-0,6					
Immobilien, freiberufl., wissenschaftl. u. techn. Dienstleistungen	L, M	13	107.700	107.300	107.200	107.400	107.557	107.228	106.801	106.314	105.243	105.551	105.467	105.061	104.960	400	0,4	2.700	2,6					
sonstige wirtschaftliche Dienstleistungen	N ohne ANÜ	14	82.200	82.200	82.100	82.300	82.723	83.133	83.279	82.906	82.573	82.456	82.348	82.286	81.729	0	0,0	500	0,6					
Arbeitnehmerüberlassung <sup>2)</sup>	782, 783	15	37.700	38.300	38.200	38.800	40.939	41.138	41.669	41.713	42.310	41.923	41.361	41.287	41.098	-600	-1,6	-3.400	-8,3					
öffentl. Verw., Verteidigung, Soz.-vers., Ext.Orga.	O, U	16	97.300	97.100	97.500	98.000	98.033	98.080	98.010	96.964	96.703	96.674	96.642	96.810	96.341	200	0,2	1.000	1,0					
Erziehung und Unterricht	P	17	87.500	88.200	88.600	89.100	89.160	88.773	88.516	87.695	87.231	87.625	87.661	87.793	88.584	-700	-0,8	-1.100	-1,2					
Gesundheitswesen	86	18	126.600	126.100	125.900	126.300	126.478	126.165	125.898	123.798	122.680	122.939	122.993	123.024	122.896	500	0,4	3.700	3,0					
Heime und Sozialwesen	87,88	19	131.500	131.500	131.600	131.800	132.318	132.057	131.529	128.785	128.411	128.642	128.625	128.451	128.380	0	0,0	3.100	2,4					
sonst. Dienstleistungen, private Haushalte nicht Zugeordnete	R, S, T	20	61.500	61.300	61.500	62.000	62.196	62.283	62.124	61.691	61.209	61.399	61.283	61.157	60.657	200	0,3	800	1,4					
		21	0	0	0	0	*	*	*	*	*	*	*	*	*	0		0						
<b>Insgesamt</b>		22	1.618.700	1.617.700	1.619.800	1.629.400	1.640.236	1.640.628	1.639.872	1.627.461	1.615.419	1.617.162	1.616.833	1.615.779	1.611.619	1.000	0,1	7.100	0,4					
<b>darunter (nach Sektoren)</b>																								
Land-, Forstwirtschaft und Fischerei	A	23	18.600	18.200	18.100	18.400	18.995	19.333	19.489	19.418	19.178	19.277	19.337	19.318	18.959	400	2,2	-400	-1,9					
Produzierendes Gewerbe	B bis F	24	455.200	454.800	455.600	458.700	462.468	463.501	464.228	462.155	459.017	459.393	459.707	459.810	459.011	400	0,1	-3.800	-0,8					
Dienstleistungsbereiche	G bis U	25	1.144.900	1.144.700	1.146.100	1.152.300	1.158.771	1.157.792	1.156.153	1.145.887	1.137.223	1.138.491	1.137.788	1.136.650	1.133.648	200	0,0	11.300	1,0					

© Statistik der Bundesagentur für Arbeit

1) Den ausführlichen Text zu den Wirtschaftsabschnitten finden Sie in der Anlage (Text WZ 2008)

2) Siehe hierzu die weiteren methodischen Hinweise – Punkt d – Arbeitnehmerüberlassung.

### 2.1 a) Ausschließlich geringfügig entlohnte Beschäftigte

Deutschland, West- und Ostdeutschland

Region	auf 6-Monatswert hochgerechneter/gerundeter ...				6-Monatswert										Vergleich 2-Monatswert (Sp. 1) zum					
	2-Monatswert	3-Monatswert													Vorjahr		Vormonat		vorletzten Monat	
		2020			2019															
	März	Februar	Januar	Dezember	November	Oktober	September	August	Juli	Juni	Mai	April	März	abs.	%	abs.	%	abs.	%	
1	2	3	4	5	6	7	8	9	10	11	12	13	14	15	16	17	18	19		
<b>Deutschland</b>	4.363.400	4.453.300	4.475.600	4.529.100	4.531.968	4.510.093	4.516.947	4.568.311	4.643.702	4.645.857	4.627.279	4.607.491	4.574.470	-211.100	-4,6	-89.900	-2,0	-112.200	-2,5	
Westdeutschland	3.808.700	3.883.100	3.903.200	3.947.300	3.948.630	3.931.180	3.934.627	3.979.090	4.045.602	4.047.438	4.032.971	4.016.392	3.985.891	-177.200	-4,4	-74.400	-1,9	-94.500	-2,4	
Ostdeutschland	554.700	570.100	572.200	581.700	582.412	578.111	581.352	588.268	597.079	597.393	593.288	590.008	587.508	-32.800	-5,6	-15.400	-2,7	-17.500	-3,1	

© Statistik der Bundesagentur für Arbeit

### 2.1 b) Im Nebenjob geringfügig entlohnte Beschäftigte

Deutschland, West- und Ostdeutschland

Region	auf 6-Monatswert hochgerechneter/gerundeter ...				6-Monatswert										Vergleich 2-Monatswert (Sp. 1) zum					
	2-Monatswert	3-Monatswert													Vorjahr		Vormonat		vorletzten Monat	
		2020			2019															
	März	Februar	Januar	Dezember	November	Oktober	September	August	Juli	Juni	Mai	April	März	abs.	%	abs.	%	abs.	%	
1	2	3	4	5	6	7	8	9	10	11	12	13	14	15	16	17	18	19		
<b>Deutschland</b>	2.903.400	2.952.300	2.956.600	3.007.500	3.038.921	3.027.475	3.023.844	2.980.095	2.944.251	2.947.033	2.941.383	2.917.976	2.883.926	19.500	0,7	-48.900	-1,7	-53.200	-1,8	
Westdeutschland	2.627.700	2.671.600	2.676.200	2.719.900	2.747.822	2.738.895	2.735.251	2.695.510	2.664.084	2.666.035	2.662.034	2.641.593	2.611.892	15.800	0,6	-43.900	-1,6	-48.500	-1,8	
Ostdeutschland	275.600	280.600	280.300	287.600	290.504	288.013	287.913	283.931	279.566	280.408	278.743	275.677	271.425	4.200	1,5	-5.000	-1,8	-4.700	-1,7	

© Statistik der Bundesagentur für Arbeit

### 2.1 c) Geringfügig entlohnte Beschäftigte insgesamt

Deutschland, West- und Ostdeutschland

Region	auf 6-Monatswert hochgerechneter/gerundeter ...				6-Monatswert										Vergleich 2-Monatswert (Sp. 1) zum					
	2-Monatswert	3-Monatswert													Vorjahr		Vormonat		vorletzten Monat	
		2020			2019															
	März	Februar	Januar	Dezember	November	Oktober	September	August	Juli	Juni	Mai	April	März	abs.	%	abs.	%	abs.	%	
1	2	3	4	5	6	7	8	9	10	11	12	13	14	15	16	17	18	19		
<b>Deutschland</b>	7.266.800	7.405.700	7.432.100	7.536.600	7.570.889	7.537.568	7.540.791	7.548.406	7.587.953	7.592.890	7.568.662	7.525.467	7.458.396	-191.600	-2,6	-138.900	-1,9	-165.300	-2,2	
Westdeutschland	6.436.400	6.554.700	6.579.400	6.667.200	6.696.452	6.670.075	6.669.878	6.674.600	6.709.686	6.713.473	6.695.005	6.657.985	6.597.783	-161.400	-2,4	-118.300	-1,8	-143.000	-2,2	
Ostdeutschland	830.300	850.700	852.500	869.300	872.916	866.124	869.265	872.199	876.645	877.801	872.031	865.685	858.933	-28.600	-3,3	-20.400	-2,4	-22.200	-2,6	

© Statistik der Bundesagentur für Arbeit

**2.2.1 Ausschließlich geringfügig entlohnte Beschäftigte (Zeitreihe) nach 6-monatiger Wartezeit**

Deutschland, West- und Ostdeutschland

Auswertemonat	Deutschland					Westdeutschland (ohne Berlin)					Ostdeutschland (mit Berlin)				
	insgesamt	Veränderung zum				insgesamt	Veränderung zum				insgesamt	Veränderung zum			
		Vormonat		Vorjahr			Vormonat		Vorjahr			Vormonat		Vorjahr	
		abs.	%	abs.	%		abs.	%	abs.	%		abs.	%	abs.	%
1	2	3	4	5	6	7	8	9	10	11	12	13	14	15	
2020 März <sup>1)</sup>	4.363.400	-89.900	-2,0	-211.100	-4,6	3.808.700	-74.400	-1,9	-177.200	-4,4	554.700	-15.400	-2,7	-32.800	-5,6
2020 Februar <sup>2)</sup>	4.453.300	-22.300	-0,5	-110.300	-2,4	3.883.100	-20.100	-0,5	-91.200	-2,3	570.100	-2.100	-0,4	-18.000	-3,1
2020 Januar <sup>2)</sup>	4.475.600	-53.500	-1,2	-98.300	-2,1	3.903.200	-44.100	-1,1	-81.500	-2,0	572.200	-9.500	-1,6	-15.600	-2,7
2019 Dezember <sup>2)</sup>	4.529.100	-2.900	-0,1	-108.100	-2,3	3.947.300	-1.300	0,0	-92.500	-2,3	581.700	-700	-0,1	-15.100	-2,5
2019 November	4.531.968	21.875	0,5	-105.662	-2,3	3.948.630	17.450	0,4	-91.287	-2,3	582.412	4.301	0,7	-14.358	-2,4
2019 Oktober	4.510.093	-6.854	-0,2	-105.669	-2,3	3.931.180	-3.447	-0,1	-91.436	-2,3	578.111	-3.241	-0,6	-14.164	-2,4
2019 September	4.516.947	-51.364	-1,1	-102.390	-2,2	3.934.627	-44.463	-1,1	-89.180	-2,2	581.352	-6.916	-1,2	-13.039	-2,2
2019 August	4.568.311	-75.391	-1,6	-96.100	-2,1	3.979.090	-66.512	-1,6	-86.989	-2,1	588.268	-8.811	-1,5	-8.793	-1,5
2019 Juli	4.643.702	-2.155	0,0	-92.704	-2,0	4.045.602	-1.836	0,0	-84.183	-2,0	597.079	-314	-0,1	-8.412	-1,4
2019 Juni	4.645.857	18.578	0,4	-96.069	-2,0	4.047.438	14.467	0,4	-87.369	-2,1	597.393	4.105	0,7	-8.505	-1,4
2019 Mai	4.627.279	19.788	0,4	-90.487	-1,9	4.032.971	16.579	0,4	-81.930	-2,0	593.288	3.280	0,6	-8.225	-1,4
2019 April	4.607.491	33.021	0,7	-78.680	-1,7	4.016.392	30.501	0,8	-72.870	-1,8	590.008	2.500	0,4	-5.510	-0,9
2019 März	4.574.470	10.897	0,2	-81.782	-1,8	3.985.891	11.626	0,3	-74.559	-1,8	587.508	-595	-0,1	-7.097	-1,2
2019 Februar	4.563.573	-10.282	-0,2	-78.435	-1,7	3.974.265	-10.394	-0,3	-71.692	-1,8	588.103	288	0,0	-6.690	-1,1
2019 Januar	4.573.855	-63.367	-1,4	-86.561	-1,9	3.984.659	-55.143	-1,4	-78.682	-1,9	587.815	-8.936	-1,5	-7.892	-1,3
2018 Dezember	4.637.222	-408	0,0	-84.937	-1,8	4.039.802	-115	0,0	-77.640	-1,9	596.751	-19	0,0	-7.268	-1,2
2018 November	4.637.630	21.868	0,5	-82.287	-1,7	4.039.917	17.301	0,4	-75.459	-1,8	596.770	4.495	0,8	-6.789	-1,1
2018 Oktober	4.615.762	-3.575	-0,1	-80.269	-1,7	4.022.616	-1.191	0,0	-73.683	-1,8	592.275	-2.116	-0,4	-6.397	-1,1
2018 September	4.619.337	-45.074	-1,0	-91.489	-1,9	4.023.807	-42.272	-1,0	-84.356	-2,1	594.391	-2.670	-0,4	-7.003	-1,2
2018 August	4.664.411	-71.995	-1,5	-74.414	-1,6	4.066.079	-63.706	-1,5	-65.442	-1,6	597.061	-8.430	-1,4	-8.959	-1,5
2018 Juli	4.736.406	-5.520	-0,1	-66.610	-1,4	4.129.785	-5.022	-0,1	-60.212	-1,4	605.491	-407	-0,1	-6.364	-1,0
2018 Juni	4.741.926	24.160	0,5	-59.996	-1,2	4.134.807	19.906	0,5	-53.537	-1,3	605.898	4.385	0,7	-6.519	-1,1
2018 Mai	4.717.766	31.595	0,7	-57.214	-1,2	4.114.901	25.639	0,6	-51.850	-1,2	601.513	5.995	1,0	-5.549	-0,9
2018 April	4.686.171	29.919	0,6	-61.470	-1,3	4.089.262	28.812	0,7	-53.581	-1,3	595.518	913	0,2	-8.053	-1,3
2018 März	4.656.252	14.244	0,3	-66.101	-1,4	4.060.450	14.493	0,4	-56.631	-1,4	594.605	-188	0,0	-9.387	-1,6
2018 Februar	4.642.008	-18.408	-0,4	-64.334	-1,4	4.045.957	-17.384	-0,4	-55.167	-1,3	594.793	-914	-0,2	-9.233	-1,5
2018 Januar	4.660.416	-61.743	-1,3	-58.722	-1,2	4.063.341	-54.101	-1,3	-50.164	-1,2	595.707	-8.312	-1,4	-8.527	-1,4
2017 Dezember	4.722.159	2.242	0,0	-72.125	-1,5	4.117.442	2.066	0,1	-61.108	-1,5	604.019	460	0,1	-11.023	-1,8
2017 November	4.719.917	23.886	0,5	-74.059	-1,5	4.115.376	19.077	0,5	-61.776	-1,5	603.559	4.887	0,8	-12.317	-2,0
2017 Oktober	4.696.031	-14.795	-0,3	-71.134	-1,5	4.096.299	-11.864	-0,3	-60.003	-1,4	598.672	-2.722	-0,5	-11.114	-1,8
2017 September	4.710.826	-27.999	-0,6	-57.412	-1,2	4.108.163	-23.358	-0,6	-46.603	-1,1	601.394	-4.626	-0,8	-10.852	-1,8
2017 August	4.738.825	-64.191	-1,3	-62.697	-1,3	4.131.521	-58.476	-1,4	-52.094	-1,2	606.020	-5.835	-1,0	-10.656	-1,7
2017 Juli	4.803.016	1.094	0,0	-59.959	-1,2	4.189.997	1.653	0,0	-49.322	-1,2	611.855	-562	-0,1	-10.575	-1,7
2017 Juni	4.801.922	26.942	0,6	-62.988	-1,3	4.188.344	21.593	0,5	-52.018	-1,2	612.417	5.355	0,9	-10.918	-1,8
2017 Mai	4.774.980	27.339	0,6	-62.872	-1,3	4.166.751	23.908	0,6	-52.438	-1,2	607.062	3.491	0,6	-10.473	-1,7
2017 April	4.747.641	25.288	0,5	-58.745	-1,2	4.142.843	25.762	0,6	-49.361	-1,2	603.571	-421	-0,1	-9.429	-1,5
2017 März	4.722.353	16.011	0,3	-59.420	-1,2	4.117.081	15.957	0,4	-48.348	-1,2	603.992	-34	0,0	-11.167	-1,8

1) auf 6-Monatswert hochgerechneter/gerundeter 2-Monatswert

2) auf 6-Monatswert hochgerechneter/gerundeter 3-Monatswert



## 2.2.2 Im Nebenjob geringfügig entlohnte Beschäftigte (Zeitreihe) nach 6-monatiger Wartezeit

Deutschland, West- und Ostdeutschland

Auswertemonat	Deutschland					Westdeutschland (ohne Berlin)					Ostdeutschland (mit Berlin)				
	insgesamt	Veränderung zum				insgesamt	Veränderung zum				insgesamt	Veränderung zum			
		Vormonat		Vorjahr			Vormonat		Vorjahr			Vormonat		Vorjahr	
		abs.	%	abs.	%		abs.	%	abs.	%		abs.	%	abs.	%
1	2	3	4	5	6	7	8	9	10	11	12	13	14	15	
2020 März <sup>1)</sup>	2.903.400	-48.900	-1,7	19.500	0,7	2.627.700	-43.900	-1,6	15.800	0,6	275.600	-5.000	-1,8	4.200	1,5
2020 Februar <sup>2)</sup>	2.952.300	-4.300	-0,1	94.000	3,3	2.671.600	-4.600	-0,2	82.100	3,2	280.600	300	0,1	12.500	4,6
2020 Januar <sup>2)</sup>	2.956.600	-50.900	-1,7	108.300	3,8	2.676.200	-43.700	-1,6	95.500	3,7	280.300	-7.300	-2,5	13.600	5,1
2019 Dezember <sup>2)</sup>	3.007.500	-31.400	-1,0	113.500	3,9	2.719.900	-27.900	-1,0	99.700	3,8	287.600	-2.900	-1,0	14.300	5,2
2019 November	3.038.921	11.446	0,4	114.984	3,9	2.747.822	8.927	0,3	100.347	3,8	290.504	2.491	0,9	14.638	5,3
2019 Oktober	3.027.475	3.631	0,1	116.058	4,0	2.738.895	3.644	0,1	101.793	3,9	288.013	100	0,0	14.221	5,2
2019 September	3.023.844	43.749	1,5	117.091	4,0	2.735.251	39.741	1,5	102.868	3,9	287.913	3.982	1,4	14.232	5,2
2019 August	2.980.095	35.844	1,2	113.461	4,0	2.695.510	31.426	1,2	98.679	3,8	283.931	4.365	1,6	14.860	5,5
2019 Juli	2.944.251	-2.782	-0,1	116.263	4,1	2.664.084	-1.951	-0,1	101.288	4,0	279.566	-842	-0,3	15.038	5,7
2019 Juni	2.947.033	5.650	0,2	116.507	4,1	2.666.035	4.001	0,2	101.490	4,0	280.408	1.665	0,6	15.070	5,7
2019 Mai	2.941.383	23.407	0,8	124.308	4,4	2.662.034	20.441	0,8	108.944	4,3	278.743	3.066	1,1	15.450	5,9
2019 April	2.917.976	34.050	1,2	127.493	4,6	2.641.593	29.701	1,1	111.005	4,4	275.677	4.252	1,6	16.476	6,4
2019 März	2.883.926	25.581	0,9	128.093	4,6	2.611.892	22.403	0,9	112.337	4,5	271.425	3.281	1,2	15.795	6,2
2019 Februar	2.858.345	10.044	0,4	129.934	4,8	2.589.489	8.762	0,3	114.068	4,6	268.144	1.421	0,5	15.850	6,3
2019 Januar	2.848.301	-45.711	-1,6	125.086	4,6	2.580.727	-39.523	-1,5	109.395	4,4	266.723	-6.586	-2,4	15.593	6,2
2018 Dezember	2.894.012	-29.925	-1,0	125.566	4,5	2.620.250	-27.225	-1,0	110.046	4,4	273.309	-2.557	-0,9	15.439	6,0
2018 November	2.923.937	12.520	0,4	129.161	4,6	2.647.475	10.373	0,4	113.626	4,5	275.866	2.074	0,8	15.509	6,0
2018 Oktober	2.911.417	4.664	0,2	132.642	4,8	2.637.102	4.719	0,2	117.385	4,7	273.792	111	0,0	15.386	6,0
2018 September	2.906.753	40.119	1,4	130.836	4,7	2.632.383	35.552	1,4	115.715	4,6	273.681	4.610	1,7	15.138	5,9
2018 August	2.866.634	38.646	1,4	137.007	5,0	2.596.831	34.035	1,3	121.824	4,9	269.071	4.543	1,7	15.121	6,0
2018 Juli	2.827.988	-2.538	-0,1	132.924	4,9	2.562.796	-1.749	-0,1	119.016	4,9	264.528	-810	-0,3	13.864	5,5
2018 Juni	2.830.526	13.451	0,5	135.087	5,0	2.564.545	11.455	0,4	121.123	5,0	265.338	2.045	0,8	13.913	5,5
2018 Mai	2.817.075	26.592	1,0	134.134	5,0	2.553.090	22.502	0,9	119.888	4,9	263.293	4.092	1,6	14.163	5,7
2018 April	2.790.483	34.650	1,3	136.845	5,2	2.530.588	31.033	1,2	122.817	5,1	259.201	3.571	1,4	13.987	5,7
2018 März	2.755.833	27.422	1,0	129.749	4,9	2.499.555	24.134	1,0	116.068	4,9	255.630	3.336	1,3	13.647	5,6
2018 Februar	2.728.411	5.196	0,2	132.879	5,1	2.475.421	4.089	0,2	119.190	5,1	252.294	1.164	0,5	13.579	5,7
2018 Januar	2.723.215	-45.231	-1,6	131.332	5,1	2.471.332	-38.872	-1,5	118.148	5,0	251.130	-6.740	-2,6	13.207	5,6
2017 Dezember	2.768.446	-26.330	-0,9	122.365	4,6	2.510.204	-23.645	-0,9	109.115	4,5	257.870	-2.487	-1,0	13.267	5,4
2017 November	2.794.776	16.001	0,6	117.451	4,4	2.533.849	14.132	0,6	105.368	4,3	260.357	1.951	0,8	12.075	4,9
2017 Oktober	2.778.775	2.858	0,1	112.299	4,2	2.519.717	3.049	0,1	99.889	4,1	258.406	-137	-0,1	12.398	5,0
2017 September	2.775.917	46.290	1,7	112.399	4,2	2.516.668	41.661	1,7	99.954	4,1	258.543	4.593	1,8	12.514	5,1
2017 August	2.729.627	34.563	1,3	111.070	4,2	2.475.007	31.227	1,3	98.684	4,2	253.950	3.286	1,3	12.392	5,1
2017 Juli	2.695.064	-375	0,0	114.485	4,4	2.443.780	358	0,0	101.518	4,3	250.664	-761	-0,3	12.985	5,5
2017 Juni	2.695.439	12.498	0,5	111.800	4,3	2.443.422	10.220	0,4	98.871	4,2	251.425	2.295	0,9	12.938	5,4
2017 Mai	2.682.941	29.303	1,1	111.060	4,3	2.433.202	25.431	1,1	98.417	4,2	249.130	3.916	1,6	12.612	5,3
2017 April	2.653.638	27.554	1,0	105.091	4,1	2.407.771	24.284	1,0	92.888	4,0	245.214	3.231	1,3	12.215	5,2
2017 März	2.626.084	30.552	1,2	102.133	4,0	2.383.487	27.256	1,2	90.436	3,9	241.983	3.268	1,4	11.692	5,1

1) auf 6-Monatswert hochgerechneter/gerundeter 2-Monatswert

2) auf 6-Monatswert hochgerechneter/gerundeter 3-Monatswert

**2.2.3 Geringfügig entlohnte Beschäftigte - Insgesamt - (Zeitreihe) nach 6-monatiger Wartezeit**

Deutschland, West- und Ostdeutschland

Auswertemonat	Deutschland					Westdeutschland (ohne Berlin)					Ostdeutschland (mit Berlin)				
	insgesamt	Veränderung zum				insgesamt	Veränderung zum				insgesamt	Veränderung zum			
		Vormonat		Vorjahr			Vormonat		Vorjahr			Vormonat		Vorjahr	
		abs.	%	abs.	%		abs.	%	abs.	%		abs.	%	abs.	%
1	2	3	4	5	6	7	8	9	10	11	12	13	14	15	
2020 März <sup>1)</sup>	7.266.800	-138.900	-1,9	-191.600	-2,6	6.436.400	-118.300	-1,8	-161.400	-2,4	830.300	-20.400	-2,4	-28.600	-3,3
2020 Februar <sup>2)</sup>	7.405.700	-26.400	-0,4	-16.200	-0,2	6.554.700	-24.700	-0,4	-9.100	-0,1	850.700	-1.800	-0,2	-5.500	-0,6
2020 Januar <sup>2)</sup>	7.432.100	-104.500	-1,4	9.900	0,1	6.579.400	-87.800	-1,3	14.000	0,2	852.500	-16.800	-1,9	-2.000	-0,2
2019 Dezember <sup>2)</sup>	7.536.600	-34.300	-0,5	5.400	0,1	6.667.200	-29.300	-0,4	7.100	0,1	869.300	-3.600	-0,4	-800	-0,1
2019 November	7.570.889	33.321	0,4	9.322	0,1	6.696.452	26.377	0,4	9.060	0,1	872.916	6.792	0,8	280	0,0
2019 Oktober	7.537.568	-3.223	0,0	10.389	0,1	6.670.075	197	0,0	10.357	0,2	866.124	-3.141	-0,4	57	0,0
2019 September	7.540.791	-7.615	-0,1	14.701	0,2	6.669.878	-4.722	-0,1	13.688	0,2	869.265	-2.934	-0,3	1.193	0,1
2019 August	7.548.406	-39.547	-0,5	17.361	0,2	6.674.600	-35.086	-0,5	11.690	0,2	872.199	-4.446	-0,5	6.067	0,7
2019 Juli	7.587.953	-4.937	-0,1	23.559	0,3	6.709.686	-3.787	-0,1	17.105	0,3	876.645	-1.156	-0,1	6.626	0,8
2019 Juni	7.592.890	24.228	0,3	20.438	0,3	6.713.473	18.468	0,3	14.121	0,2	877.801	5.770	0,7	6.565	0,8
2019 Mai	7.568.662	43.195	0,6	33.821	0,4	6.695.005	37.020	0,6	27.014	0,4	872.031	6.346	0,7	7.225	0,8
2019 April	7.525.467	67.071	0,9	48.813	0,7	6.657.985	60.202	0,9	38.135	0,6	865.685	6.752	0,8	10.966	1,3
2019 März	7.458.396	36.478	0,5	46.311	0,6	6.597.783	34.029	0,5	37.778	0,6	858.933	2.686	0,3	8.698	1,0
2019 Februar	7.421.918	-238	0,0	51.499	0,7	6.563.754	-1.632	0,0	42.376	0,6	856.247	1.709	0,2	9.160	1,1
2019 Januar	7.422.156	-109.078	-1,4	38.525	0,5	6.565.386	-94.666	-1,4	30.713	0,5	854.538	-15.522	-1,8	7.701	0,9
2018 Dezember	7.531.234	-30.333	-0,4	40.629	0,5	6.660.052	-27.340	-0,4	32.406	0,5	870.060	-2.576	-0,3	8.171	0,9
2018 November	7.561.567	34.388	0,5	46.874	0,6	6.687.392	27.674	0,4	38.167	0,6	872.636	6.569	0,8	8.720	1,0
2018 Oktober	7.527.179	1.089	0,0	52.373	0,7	6.659.718	3.528	0,1	43.702	0,7	866.067	-2.005	-0,2	8.989	1,0
2018 September	7.526.090	-4.955	-0,1	39.347	0,5	6.656.190	-6.720	-0,1	31.359	0,5	868.072	1.940	0,2	8.135	0,9
2018 August	7.531.045	-33.349	-0,4	62.593	0,8	6.662.910	-29.671	-0,4	56.382	0,9	866.132	-3.887	-0,4	6.162	0,7
2018 Juli	7.564.394	-8.058	-0,1	66.314	0,9	6.692.581	-6.771	-0,1	58.804	0,9	870.019	-1.217	-0,1	7.500	0,9
2018 Juni	7.572.452	37.611	0,5	75.091	1,0	6.699.352	31.361	0,5	67.586	1,0	871.236	6.430	0,7	7.394	0,9
2018 Mai	7.534.841	58.187	0,8	76.920	1,0	6.667.991	48.141	0,7	68.038	1,0	864.806	10.087	1,2	8.614	1,0
2018 April	7.476.654	64.569	0,9	75.375	1,0	6.619.850	59.845	0,9	69.236	1,1	854.719	4.484	0,5	5.934	0,7
2018 März	7.412.085	41.666	0,6	63.648	0,9	6.560.005	38.627	0,6	59.437	0,9	850.235	3.148	0,4	4.260	0,5
2018 Februar	7.370.419	-13.212	-0,2	68.545	0,9	6.521.378	-13.295	-0,2	64.023	1,0	847.087	250	0,0	4.346	0,5
2018 Januar	7.383.631	-106.974	-1,4	72.610	1,0	6.534.673	-92.973	-1,4	67.984	1,1	846.837	-15.052	-1,7	4.680	0,6
2017 Dezember	7.490.605	-24.088	-0,3	50.240	0,7	6.627.646	-21.579	-0,3	48.007	0,7	861.889	-2.027	-0,2	2.244	0,3
2017 November	7.514.693	39.887	0,5	43.392	0,6	6.649.225	33.209	0,5	43.592	0,7	863.916	6.838	0,8	-242	0,0
2017 Oktober	7.474.806	-11.937	-0,2	41.165	0,6	6.616.016	-8.815	-0,1	39.886	0,6	857.078	-2.859	-0,3	1.284	0,2
2017 September	7.486.743	18.291	0,2	54.987	0,7	6.624.831	18.303	0,3	53.351	0,8	859.937	-33	0,0	1.662	0,2
2017 August	7.468.452	-29.628	-0,4	48.373	0,7	6.606.528	-27.249	-0,4	46.590	0,7	859.970	-2.549	-0,3	1.736	0,2
2017 Juli	7.498.080	719	0,0	54.526	0,7	6.633.777	2.011	0,0	52.196	0,8	862.519	-1.323	-0,2	2.410	0,3
2017 Juni	7.497.361	39.440	0,5	48.812	0,7	6.631.766	31.813	0,5	46.853	0,7	863.842	7.650	0,9	2.020	0,2
2017 Mai	7.457.921	56.642	0,8	48.188	0,7	6.599.953	49.339	0,8	45.979	0,7	856.192	7.407	0,9	2.139	0,3
2017 April	7.401.279	52.842	0,7	46.346	0,6	6.550.614	50.046	0,8	43.527	0,7	848.785	2.810	0,3	2.786	0,3
2017 März	7.348.437	46.563	0,6	42.713	0,6	6.500.568	43.213	0,7	42.088	0,7	845.975	3.234	0,4	525	0,1

1) auf 6-Monatswert hochgerechneter/gerundeter 2-Monatswert

2) auf 6-Monatswert hochgerechneter/gerundeter 3-Monatswert



**Anlage - Wirtschaftszweige (WZ 2008)**

ausführliche Texte

A	Land- und Forstwirtschaft, Fischerei
B, D, E	Bergbau und Gewinnung von Steinen und Erden, Energieversorgung, Wasserversorgung; Abwasser- und Abfallentsorgung und Beseitigung von Umweltverschmutzungen
C	Verarbeitendes Gewerbe
dav. 10-15, 18, 21, 31	Herstellung von überwiegend häuslich konsumierten Gütern (ohne Güter der Metall- Elektro- und Chemieindustrie
24-30, 32, 33	Metall- und Elektroindustrie sowie Stahlindustrie
16, 17, 19, 20, 22, 23	Herstellung von Vorleistungsgütern, insbesondere von chemischen Erzeugnissen und Kunststoffwaren (ohne Güter der Metall- und Elektroindustrie
F	Baugewerbe
G	Handel; Instandhaltung und Reparatur von Kraftfahrzeugen
H	Verkehr und Lagerei
I	Gastgewerbe / Beherbergung und Gastronomie
J	Information und Kommunikation
K	Erbringung von Finanz- und Versicherungsdienstleistungen
L,M	Grundstücks- und Wohnungswesen; Erbringung von freiberuflichen wissenschaftlichen und technischen Dienstleistungen
N ohne 782,783	Erbringung von sonstige wirtschaftliche Dienstleistungen ohne Arbeitnehmerüberlassung
782, 783	Arbeitnehmerüberlassung
O, U	Öffentliche Verwaltung, Verteidigung; Sozialversicherung; Exterritoriale Organisation und Körperschaften
P	Erziehung und Unterricht
86	Gesundheitswesen
87,88	Heime und Sozialwesen
R, S, T	Kunst, Unterhaltung und Erholung; Erbringung von sonstigen Dienstleistungen, private Haushalte; Herstellung von Waren und Erbringung von Dienstleistungen durch private Haushalte für den Eigenbedarf



## Statistik-Infoseite

Im Internet stehen statistische Informationen unterteilt nach folgenden Themenbereichen zur Verfügung:

[Arbeitsmarkt und Grundsicherung im Überblick](#)  
[Arbeitslose, Unterbeschäftigung und Arbeitsstellen](#)  
[Ausbildungsmarkt](#)  
[Beschäftigung](#)  
[Förderung und berufliche Rehabilitation](#)  
[Grundsicherung für Arbeitsuchende \(SGB](#)  
[Leistungen SGB III](#)  
[Berufe](#)  
[Bildung](#)  
[Corona](#)  
[Demografie](#)  
[Daten zu den Eingliederungsbilanzen](#)  
[Einnahmen/Ausgaben](#)  
[Familien und Kinder](#)  
[Frauen und Männer](#)  
[Langzeitarbeitslosigkeit](#)  
[Migration](#)  
[Regionale Mobilität](#)  
[Wirtschaftszweige](#)  
[Zeitreihen](#)  
[Amtliche Nachrichten der BA](#)  
[Kreisdaten](#)

Die [Methodischen Hinweise](#) der Statistik bieten ergänzende Informationen.

Die [Qualitätsberichte](#) der Statistik erläutern die Entstehung und Aussagekraft der jeweiligen Fachstatistik.

Das [Glossar](#) enthält Erläuterungen zu allen statistisch relevanten Begriffen, die in den verschiedenen Produkten der Statistik der BA Verwendung finden.

Abkürzungen und Zeichen, die in den Produkten der Statistik der BA vorkommen, werden im [Abkürzungsverzeichnis](#) bzw. der [Zeichenerklärung](#) der Statistik der BA erläutert.