

Tabellen

Beschäftigte nach Wirtschaftszweigen (WZ 2008) (Monatszahlen)

Deutschland, Länder und Regionaldirektionen
Stichtag: 31. Mai 2017

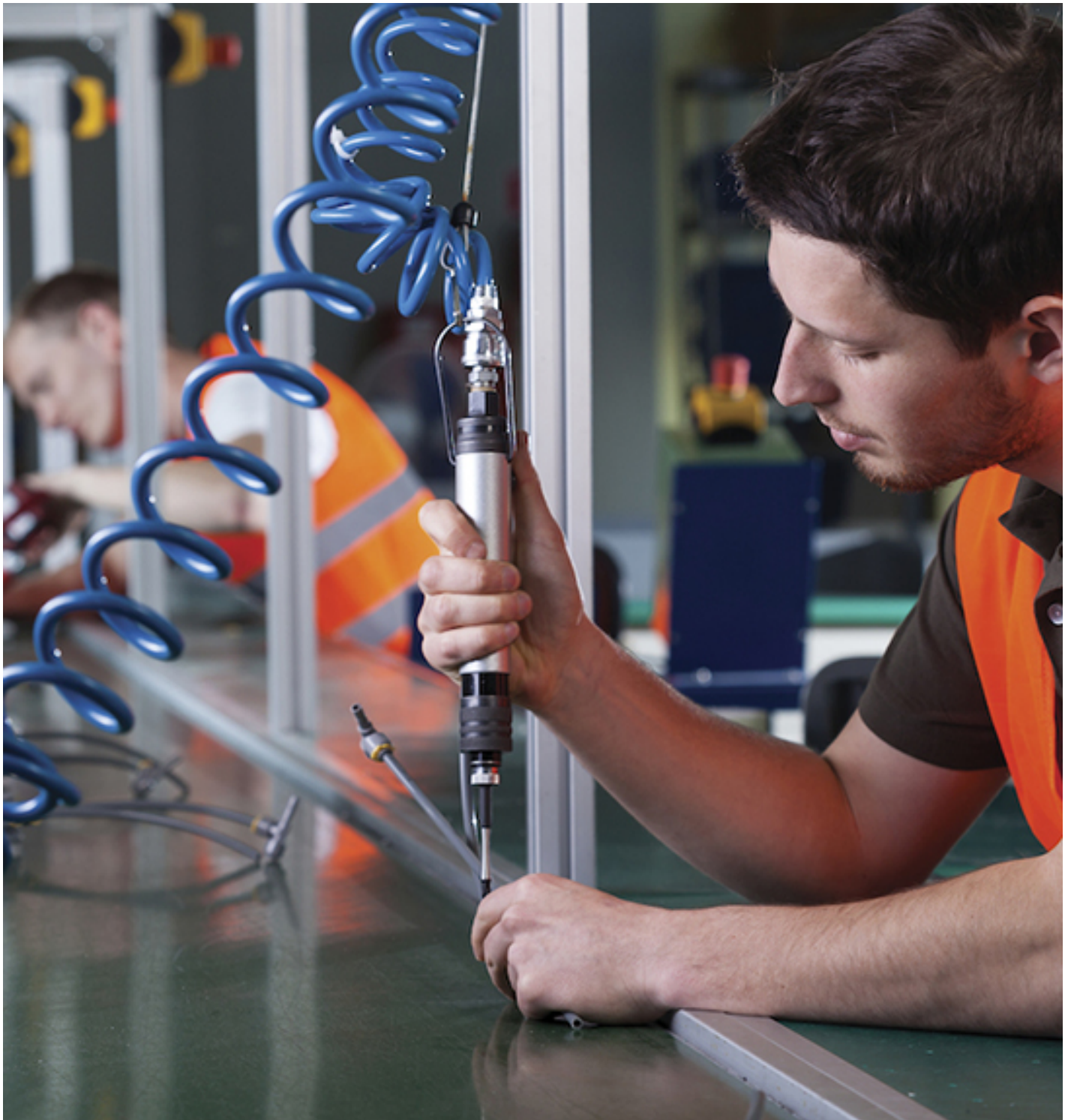

Impressum

Produktlinie/Reihe: Tabellen

Titel: Beschäftigte nach Wirtschaftszweigen (WZ 2008) (Monatszahlen)

Region: Deutschland, Ländern und Regionaldirektionen

Stichtag: 31.05.2017

Erstellungsdatum: 01.08.2017

Periodizität: monatlich

Hinweise:

**Nächster
Veröffentlichungstermin:** 31.08.2017

Herausgeberin: Bundesagentur für Arbeit
Statistik

Rückfragen an: Zentraler Statistik-Service
Regensburger Straße 104
90478 Nürnberg

E-Mail: Zentraler-Statistik-Service@arbeitsagentur.de

Hotline: 0911/179-3632

Fax: 0911/179-1131

Weiterführende statistische Informationen

Internet: <http://statistik.arbeitsagentur.de>
Register: "Statistik nach Themen", Menüpunkt: "Beschäftigte - Beschäftigung nach Ländern in wirtschaftsfachlicher Gliederung (WZ 2008)"
<https://statistik.arbeitsagentur.de/Navigation/Statistik/Statistik-nach-Themen/Beschaeftigung/Beschaeftigte/Beschaeftigte-Nav.html>

Zitierhinweis: Statistik der Bundesagentur für Arbeit
Tabellen, Beschäftigte nach Wirtschaftszweigen (WZ 2008) (Monatszahlen),
Nürnberg, 31. Mai 2017

Nutzungsbedingungen: © Statistik der Bundesagentur für Arbeit
Sie können Informationen speichern, (auch auszugsweise) mit Quellenangabe weitergeben, vervielfältigen und verbreiten. Die Inhalte dürfen nicht verändert oder verfälscht werden. Eigene Berechnungen sind erlaubt, jedoch als solche kenntlich zu machen.
Im Falle einer Zugänglichmachung im Internet soll dies in Form einer Verlinkung auf die Homepage der Statistik der Bundesagentur für Arbeit erfolgen.
Die Nutzung der Inhalte für gewerbliche Zwecke, ausgenommen Presse, Rundfunk und Fernsehen und wissenschaftliche Publikationen, bedarf der Genehmigung durch die Statistik der Bundesagentur für Arbeit.

Beschäftigung in Deutschland

1. Entwicklung der sozialversicherungspflichtigen Beschäftigung

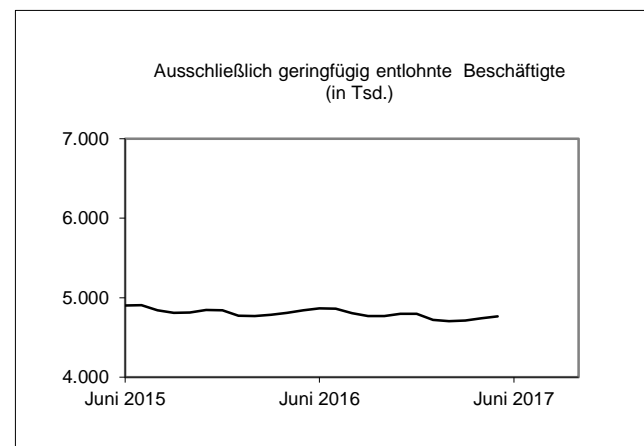
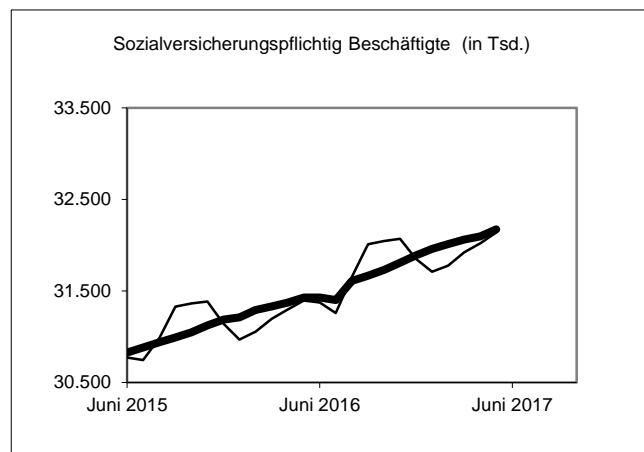
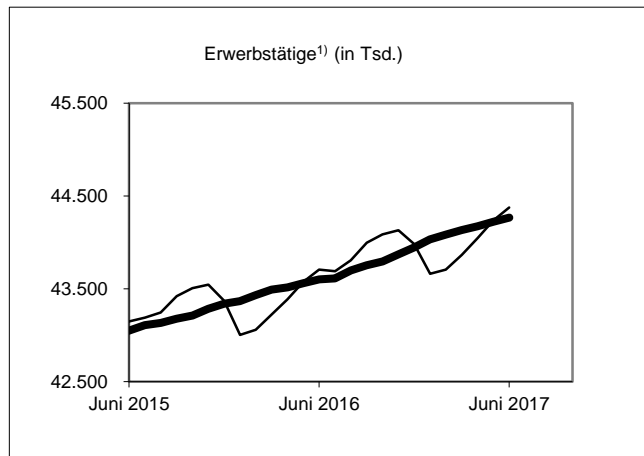
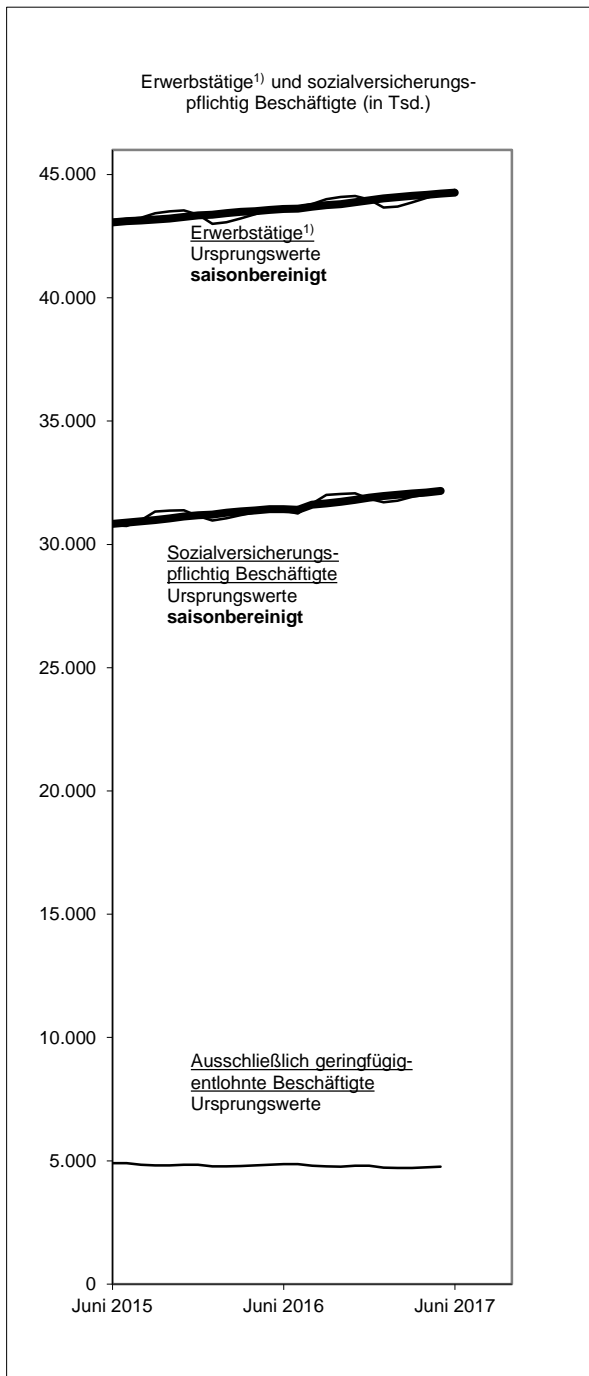

1) Quelle: Statistisches Bundesamt, Erwerbstätige im Inland. Aktuelle Berechnungen reichen bis Juni 2017.

Die Zahl der sozialversicherungspflichtig Beschäftigten hat nach neuesten vorläufigen Hochrechnungen der Bundesagentur für Arbeit von **April auf Mai** um 118.000 auf 32,14 Mio zugenommen. **Saisonbereinigt** errechnet sich im **Mai** eine Zunahme von 75.000, nach +38.000 im April und +46.000 im März. Im **Vergleich zum Vorjahr** werden für den Mai 744.000 oder 2,4 Prozent sozialversicherungspflichtig Beschäftigte mehr gezählt, nach +723.000 oder +2,3 Prozent im April und +729.000 oder 2,3 Prozent im März.

Im Mai waren von den 32,14 Mio sozialversicherungspflichtig Beschäftigten nach vorläufigen Hochrechnungen 23,24 Mio oder 72 Prozent **in Vollzeit** und 8,90 Mio oder 28 Prozent **in Teilzeit** tätig. Die Anzahl der Vollzeitbeschäftigten ist im Vergleich zum Vorjahr um 368.000 bzw. 1,6 Prozent gestiegen. Die Teilzeitbeschäftigung konnte einen Zuwachs von 377.000 bzw. 4,4 Prozent verzeichnen.

Die deutsche Wirtschaft wächst weiter kräftig. Auch für den weiteren Jahresverlauf lassen die Konjunkturindikatoren eine gute Entwicklung erwarten. Impulse kommen von der Konsumnachfrage und den Exporten. Positive Nachrichten gibt es auch vom Arbeitsmarkt: Die sozialversicherungspflichtige Beschäftigung und die Nachfrage nach neuen Mitarbeitern steigen auf hohem Niveau weiter an.

Im Mai errechnet sich für die Beschäftigtenzahl in **Westdeutschland** im **Vorjahresvergleich** ein Plus von 2,4 Prozent, in **Ostdeutschland** von 2,2 Prozent. In allen Bundesländern gab es einen Beschäftigungsanstieg, den prozentual größten in Berlin mit +4,3 Prozent.

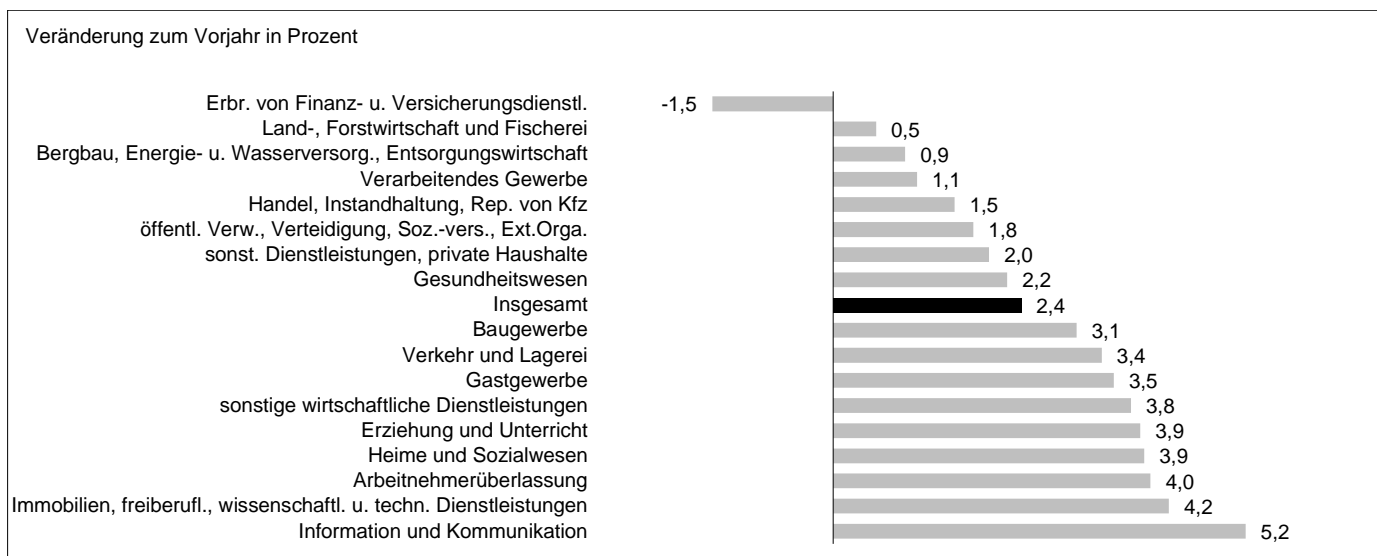

Die Betrachtung nach Branchen zeigt im Vorjahresvergleich überwiegend Zuwächse. Dabei gab es im Mai in absoluter Rechnung die deutlichsten Anstiege bei den Immobilien, freiberufliche, wissenschaftliche und technische Dienstleistungen (+97.000 oder +4,2 Prozent) sowie im Bereich Heime und Sozialwesen (+86.000 oder +3,9 Prozent). Die einzigen Beschäftigungsverluste verzeichnete das Aggregat Erbringung von Finanz- und Versicherungsdienstleistungen mit -15.000 bzw. -1,5 Prozent.

2. Entwicklung der Erwerbstätigkeit

Nach den jüngsten vorläufigen Angaben des Statistischen Bundesamtes ist die Zahl der **Erwerbstätigen** im Inland im Mai saisonbereinigt um 47.000 gestiegen, nach +42.000 im April und +48.000 im März. Nicht saisonbereinigt werden für Mai 44,24 Mio Erwerbstätige ausgewiesen. Gegenüber dem Vorjahr liegt die Erwerbstätigkeit um 652.000 oder 1,5 Prozent höher. Das Plus erklärt sich mit der Entwicklung bei der sozialversicherungspflichtigen Beschäftigung.

Veränderung in Deutschland gegenüber dem Vorjahr – Ursprungswerte in Tsd. –

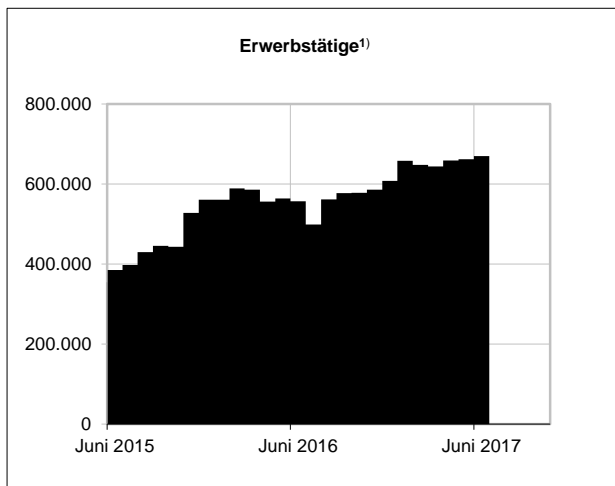
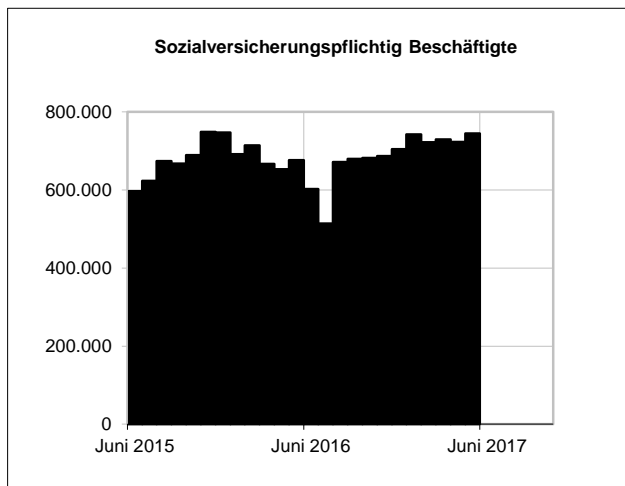

1) Quelle: Statistisches Bundesamt, Erwerbstätige im Inland. Aktuelle Berechnungen reichen bis Juni 2017.

3. Entwicklung der geringfügig entlohnten Beschäftigung

Im Mai waren in Deutschland nach vorläufigen Berechnungen der Statistik der Bundesagentur für Arbeit insgesamt 7,46 Mio Menschen **geringfügig entlohnt beschäftigt**. Davon waren 4,76 Mio Personen oder 64 Prozent ausschließlich und 2,69 Mio oder 36 Prozent in einem Nebenjob geringfügig entlohnt beschäftigt. Gegenüber dem Vormonat ist die Gesamtzahl der Minijobber um 66.000 oder 0,9 Prozent gestiegen, im Vorjahresvergleich ergab sich Plus von 47.000 oder 0,6 Prozent.

In die Erwerbstätigenrechnung gehen allein die **ausschließlich geringfügig entlohnten Beschäftigten** ein, da die Nebenjobber bereits mit ihrer Hauptbeschäftigung gezählt werden. Die Zahl der Arbeitnehmer, die ausschließlich einen Minijob ausüben, ist von April auf Mai um 24.000 oder 0,5 Prozent gestiegen. Im Vorjahresvergleich gab es im Mai eine Abnahme in Höhe von 75.000 oder 1,5 Prozent.

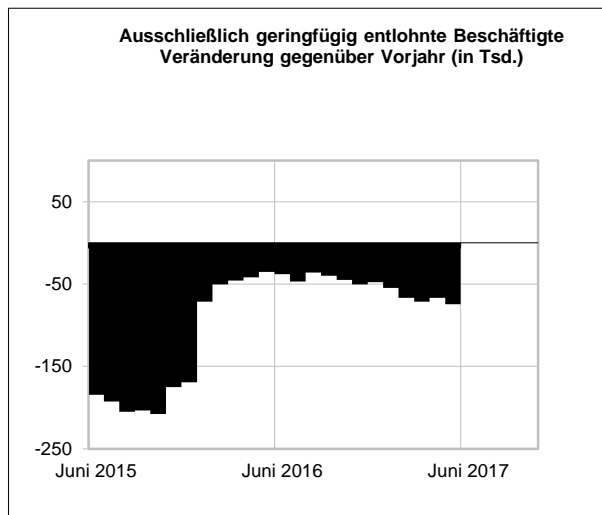
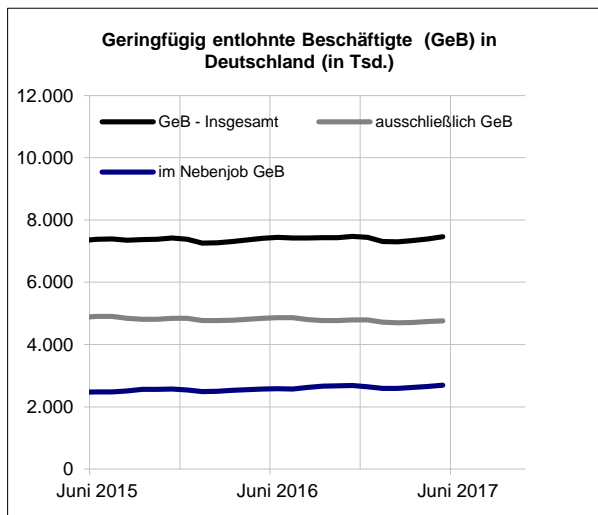

Im Mai ist die Zahl der **geringfügig entlohnten Beschäftigten in einem Nebenjob** um 43.000 oder 1,6 Prozent gewachsen. Gegenüber dem Vorjahr errechnet sich eine Zunahme von 122.000 oder 4,7 Prozent.

4. Beschäftigungsfördernde Maßnahmen in Deutschland

Monat	Bestand an Teilnehmern in geförderte Erwerbstätigkeit ¹⁾							
	Geförderte sozialversicherungspflichtige Beschäftigung				Rechtsverhältnis eigener Art	Selbständigkeit		
	Eingliederungszuschüsse (einschl. §§ 88, 90 u. 131 SGB III)	Sonstige Förderung abhängiger Beschäftigung bei Aufnahme einer Erwerbstätigkeit ²⁾	Förderung von Arbeitsverhältnissen, Arbeitsgelegenheiten in der Entgeltvariante (Restabwicklung) ³⁾	Bundesprogramm Soziale Teilhabe am Arbeitsmarkt	Arbeitsgelegenheiten mit Mehraufwandsentschädigung	Gründungszuschuss	Einstiegs-geld Variante Selbständigkeit	Leistungen zur Eingliederung von Selbständigen
	1	2	3	4	5	6	7	8
Mai 2016	70.733	21.044	7.784	6.929	81.052	25.121	1.993	2.697
Juni 2016	73.324	23.349	7.953	7.298	84.574	24.998	1.996	2.698
Juli 2016	73.911	25.976	8.029	7.553	84.857	24.369	1.933	2.739
August 2016	73.407	28.063	8.014	7.858	84.755	24.103	1.939	2.763
September 2016	75.204	30.907	8.055	8.064	88.603	24.012	1.952	2.740
Oktober 2016	74.800	32.689	8.032	8.173	89.347	23.771	1.961	2.531
November 2016	74.294	34.345	7.973	8.209	87.482	23.515	1.950	2.408
Dezember 2016	71.093	34.447	7.867	8.188	79.908	22.967	1.931	2.384
Januar 2017	67.657	32.897	7.666	8.170	73.479	23.114	1.852	2.186
Februar 2017	68.611	33.138	7.635	8.932	75.575	23.289	1.848	2.178
März 2017	69.527	33.167	7.555	10.028	78.078	23.688	1.835	2.258
April 2017	73.730	34.109	7.512	11.501	81.754	23.827	1.824	2.290
Mai 2017 ⁴⁾	75.793	34.489	7.439	12.609	85.237	23.997	1.779	2.251
Veränderung gegenüber Vormonat	+2.063	+380	-73	+1.108	+3.483	+170	-45	-39
in %	+2,8	+1,1	-1,0	+9,6	+4,3	+0,7	-2,5	-1,7
Veränderung gegenüber Vorjahresmonat	+5.060	+13.445	-345	+5.680	+4.185	-1.124	-214	-446
in %	+7,2	+63,9	-4,4	+82,0	+5,2	-4,5	-10,7	-16,5

Erstellungsdatum: 26.07.2017, Zentraler Statistik-Service, Datenstand: 07.2017

© Statistik der Bundesagentur für Arbeit

Die regionale Zuordnung der Teilnehmer erfolgt nach dem Wohnortprinzip; der Deutschland-Wert umfasst auch die ausländischen Wohnorte. Endgültige Werte stehen erst nach einer Wartezeit von drei Monaten fest.

1) Inkl. Daten der zugelassenen kommunalen Träger.

2) Sonstige Förderung abhängiger Beschäftigung bei Aufnahme einer Erwerbstätigkeit enthält: Einstiegs-geld bei abhängiger sv-pflichtiger Erwerbstätigkeit, Beschäftigungszuschuss (Restabwicklung), ESF Bundesprogramm zur Eingliederung langzeitarbeitsloser Leistungsberechtigter.

3) Personen in diesen Maßnahmen sind versicherungsfrei zur Arbeitslosenversicherung (§ 27 Abs. 3 Nr. 5 SGB III).

4) Am aktuellen Rand werden die Daten aufgrund von unterschiedlicher Untererfassung überwiegend hochgerechnet. Dies gilt jedoch nicht für Beschäftigungsphase Bürgerarbeit, Arbeitsgelegenheiten in der Entgeltvariante, Beschäftigungszuschuss (Restabwicklung). Einzelheiten siehe Blatt "Methodische Hinweise zur Hochrechnung".

<https://statistik.arbeitsagentur.de/Statischer-Content/Grundlagen/Methodische-Hinweise/FST-MethHinweise/Generische-Publikationen/FST-Hochrechnungstabelle.pdf>

Beschäftigung und Erwerbstätigkeit können auch vom Einsatz arbeitsmarktpolitischer Maßnahmen beeinflusst werden. Dabei sind im Mai die Förderungen der Erwerbstätigkeit im Vorjahresvergleich in den geförderten sozialversicherungspflichtigen Beschäftigungen um 24.000 Förderungen gestiegen. Bei den Arbeitsgelegenheiten mit Mehraufwandsentschädigung ist ein Anstieg von 4.000 Förderungen zu verzeichnen. Die Summe der Förderung der Selbständigkeit ist rückläufig (-2.000 Teilnehmer).

Anhang: Methodische Hinweise

Teil 1 - Hochrechnungsverfahren

Auf der Basis der Meldungen zur Sozialversicherung wird monatlich mit 6 Monaten Wartezeit der Bestand an sozialversicherungspflichtig und geringfügig entlohnt Beschäftigten ermittelt. Aufgrund der Abgabefristen und des Meldeflusses sind stabile statistische Ergebnisse aus der Beschäftigtenstatistik erst nach dieser Wartezeit zu erzielen. Um jedoch dem Bedürfnis nach zeitnäheren Ergebnissen gerecht zu werden, wird monatlich zusätzlich der Bestand an sozialversicherungspflichtig Beschäftigten mit 2 und 3 Monaten Wartezeit ermittelt und auf „6-Monatswerte“ hochgerechnet. Die Hochrechnungsformel wird unten beschrieben. Bei der Interpretation der aktuellen Daten ist zu berücksichtigen, dass eine Schätzung notwendig mit Unsicherheiten behaftet ist.

Die Qualität oder der Fehler der Hochrechnung wird gemessen als Abweichung der hochgerechneten 2- bzw. 3-Monatswerte zum Wert nach 6 Monaten Wartezeit. Für die sozialversicherungspflichtige Beschäftigung zeigt sich folgende Entwicklung des Hochrechnungsfehlers:

Die hochgerechneten Daten schwankten im Zeitraum Januar 2015 bis Januar 2017 in einer Bandbreite von -1,10 Prozent (November 2016) und +0,15 Prozent (Januar 2015). Die jüngste stärkere Korrektur wurde durch einen Fehler im technischen Verarbeitungsprozess verursacht, wodurch die Abweichung zu den bisher hochgerechneten Ergebnissen zuletzt größer als üblich war. Trotz der insgesamt geringen Abweichungen ist zu bedenken, dass die auf diesen hochgerechneten Beständen basierenden Veränderungsdaten mit höheren Unsicherheiten verbunden sind als die Bestände selbst. Das liegt daran, dass sich die normalen Veränderungsdaten in einer ähnlichen Größenordnung bewegen wie der Hochrechnungsfehler. Entsprechend ist bei der Interpretation der Veränderungsdaten dann besondere Vorsicht geboten, wenn sie in regionaler und wirtschaftsfachlicher Differenzierung vorgenommen wird. Um Trendwenden in der Beschäftigung zu identifizieren, ist es unter Umständen besser, lediglich die 6-Monatswerte zu verwenden.

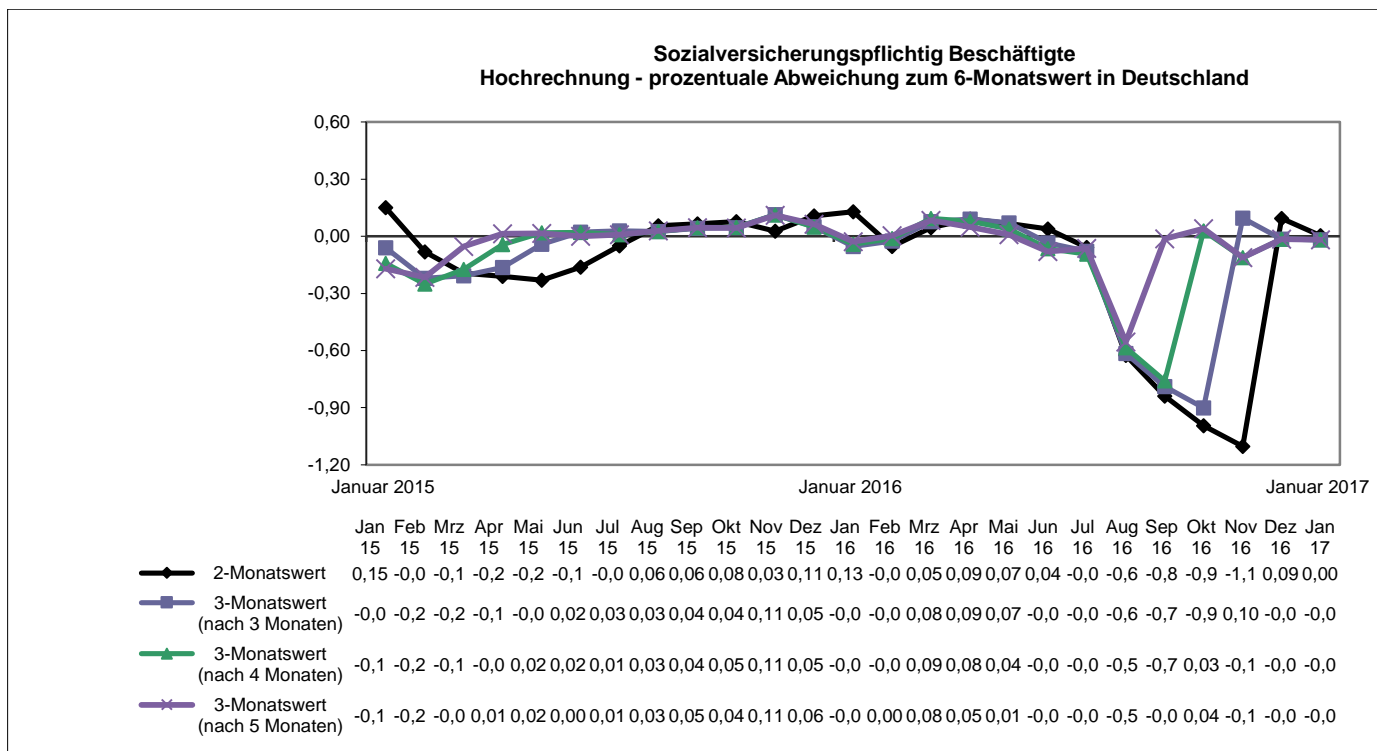

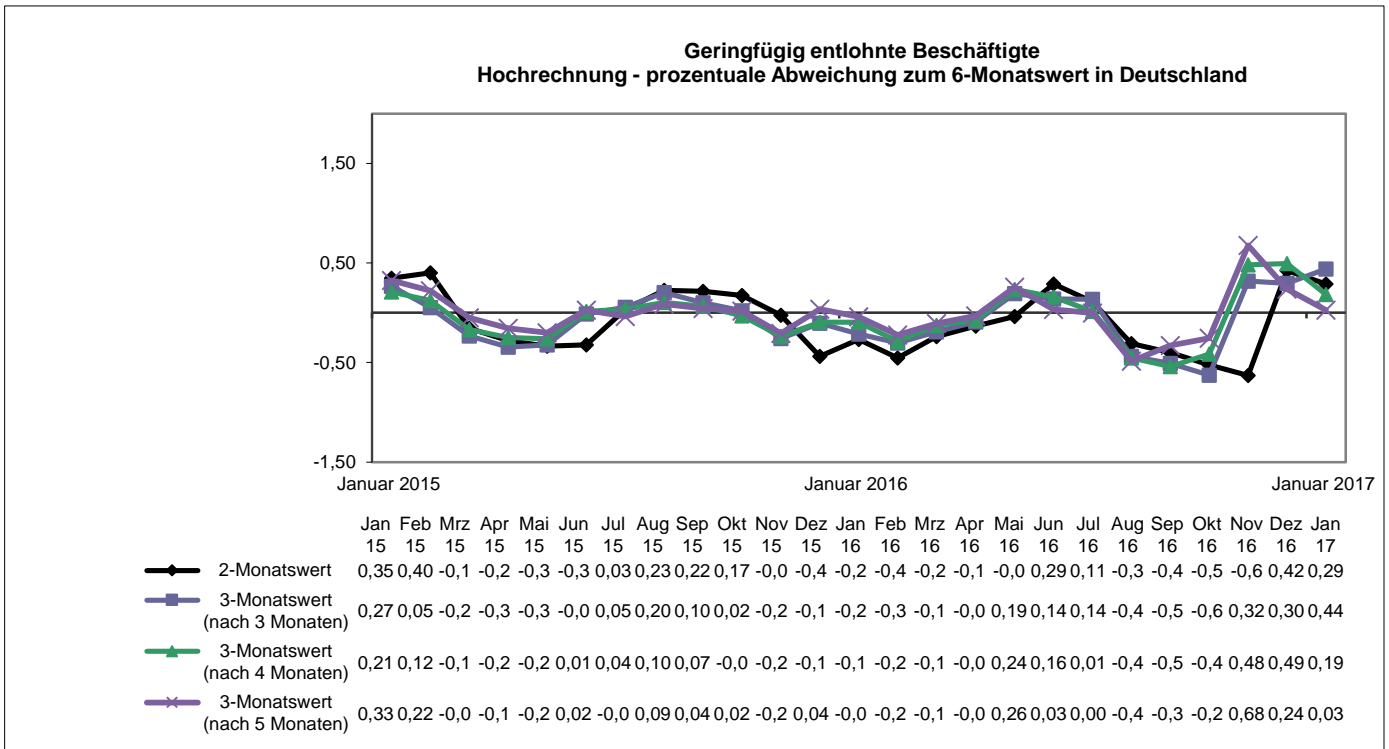

Die hochgerechneten Daten schwankten im Zeitraum Januar 2015 bis Januar 2017 in einer Bandbreite von -0,63 Prozent (November 2016) und +0,68 Prozent (November 2016).

Aufgrund von Fehlern im technischen Verarbeitungsprozess wurden die hochgerechneten Ergebnisse von August bis Oktober 2016 stärker korrigiert als sonst üblich. Aus diesem Grund muss daher vorübergehend in der Formel der Hochrechnung der Trendfaktor ausgesetzt werden.¹

Formel der Hochrechnung für die sozialversicherungspflichtige und geringfügig entlohnte Beschäftigung (am Beispiel des 2 Monatswertes)

$$\beta_{t,2} = \frac{1}{3} \sum_{i=4}^6 \frac{X(t-i),6 / X(t-i),2}{X(t-i-12),6 / X(t-i-12),2}$$

$$\gamma_{t,2} = \frac{1}{2} \left(\frac{X(t-12),6}{X(t-12),2} + \frac{X(t-24),6}{X(t-24),2} \right)$$

$$\alpha_{t,2} = \beta_{t,2} * \gamma_{t,2}$$

$$\hat{X}_{t,6} = \alpha_{t,2} * X_{t,2}$$

Die Hochrechnung der 3-Monatswerte erfolgt analog.

¹ Vergleiche hierzu Bundesagentur für Arbeit, Statistik/Arbeitsmarktberichterstattung, Grundlagen: Hintergrundinfo – Beschäftigungsstatistik: Korrektur vorläufiger Ergebnisse für das 2. Halbjahr 2016, Nürnberg, Februar 2017 unter folgendem Link <https://statistik.arbeitsagentur.de/Statischer-Content/Statistische-Analysen/Statistische-Sonderberichte/Generische-Publikationen/BST-Korrektur-vorlaeufiger-Werte-2-Halbjahr-2016.pdf>

Dabei bedeutet:

$\hat{X}_{t,6}$	hochgerechneter Wert zum Zeitpunkt t
t	Berichtsmonat
$X_{t,2}$	Ergebnis der Totalauswertung zum Zeitpunkt t mit 2 Monaten Wartezeit
$\alpha_{t,2}$	Hochrechnungsfaktor für $X_{t,2}$
$\beta_{t,2}$	Korrekturfaktor Trend (gleitender 3-Monats-Schnitt)
$\gamma_{t,2}$	Korrekturfaktor Saison (Stützwerte Vorjahre)

Teil 2 – weitere methodische Hinweise

- a. **Grundlage der Statistik** bildet das Meldeverfahren zur Sozialversicherung, in das alle Arbeitnehmer (einschließlich der zu ihrer Berufsausbildung Beschäftigten) einbezogen sind, die der Kranken- oder Rentenversicherungspflicht oder Versicherungspflicht nach dem SGB III unterliegen. Das Meldeverfahren umfasst auch die geringfügig entlohnte Beschäftigung nach der so genannten Minijob-Regelung.

Eine geringfügig entlohnte Beschäftigung nach § 8 Abs. 1 Nr. 1 SGB IV liegt vor, wenn das Arbeitsentgelt aus dieser Beschäftigung (§ 14 SGB IV) regelmäßig im Monat 450,- Euro nicht überschreitet (bis 31.12.2012 400,- Euro). Werden von derselben Person

- mehrere geringfügige Beschäftigungen (geringfügig entlohnte oder kurzfristige Beschäftigungen) oder
- geringfügig entlohnte Beschäftigungen und nicht geringfügige Beschäftigungen

ausgeübt, so sind sie zusammenzurechnen (§ 8 Abs. 2 SGB IV). Seit April 2003 gilt in diesem Zusammenhang, dass eine geringfügig entlohnte Beschäftigung, die neben einer nicht geringfügigen Beschäftigung ausgeübt wird, bei der Zusammenrechnung unberücksichtigt bleibt. Ansonsten liegt eine geringfügige Beschäftigung dann nicht mehr vor, wenn durch die Zusammenrechnung eine der Grenzen des § 8 Abs. 1 SGB IV überschritten wird.

Neben der Bundesagentur für Arbeit veröffentlicht auch die **Minijob-Zentrale der Bundesknappschaft**, die als zentrale Meldestelle für geringfügige Beschäftigung fungiert, Zahlen zu den Minijobs. Die Angaben beider Institutionen weichen zum Teil deutlich voneinander ab. Die Unterschiede liegen vor allem in den verschiedenen Wartezeiten zwischen Stichtag und Auswertelauf begründet. Während die Minijob-Zentrale sehr kurzfristig Daten im Rahmen eines Geschäftsberichts vorlegt, bereitet die Bundesagentur für Arbeit die Stichtagsdaten nach einer 6-monatigen Wartezeit auf. Damit wird sichergestellt, dass auch verspätete Meldungen, Stornierungen und Berichtigungen in den statistischen Auswertungen berücksichtigt werden und somit eine hohe Datenqualität erreicht wird.

- b. **Regionale Zuordnung:** Die regionale Zuordnung in dieser Veröffentlichung richtet sich nach dem Arbeitsort des Beschäftigten.

c. **Gebietsstand:**

Westdeutschland = Alte Länder ohne Berlin
Ostdeutschland = Neue Länder und Berlin

- d. Arbeitnehmerüberlassung** (Wirtschaftsgruppen 782 (befristete Überlassung von Arbeitskräften) + 783 (sonstige Überlassung von Arbeitskräften) WZ2008:

Die Abgrenzung der Beschäftigten in Arbeitnehmerüberlassung erfolgt in dieser Veröffentlichung über die wirtschaftsfachliche Zuordnung (Wirtschaftsgruppen 782 (befristete Überlassung von Arbeitskräften) und 783 (sonstige Überlassung von Arbeitskräften) nach der WZ2008). In den Tabellen 1.2.ff werden ausschließlich die sozialversicherungspflichtig Beschäftigten dargestellt. Diese statistischen Ergebnisse sind nicht mit der Statistik über Leiharbeiter vergleichbar.

- e.** Bei der Interpretation der Veränderungsdaten für Vollzeit- und Teilzeitbeschäftigte ist zu berücksichtigen, dass diese in Addition nicht die Gesamtveränderung aller Beschäftigten ergeben. Ursache dafür sind die Beschäftigten, für die keine Angabe zur Arbeitszeit vorliegt.

1.1.1 Sozialversicherungspflichtig Beschäftigte

Deutschland, West- und Ostdeutschland (Arbeitsort)

Auswertemonat ¹⁾	Deutschland ⁴⁾					Westdeutschland					Ostdeutschland				
	Insgesamt	Vormonat		Vorjahr		Insgesamt	Vormonat		Vorjahr		Insgesamt	Vormonat		Vorjahr	
		abs.	%	abs.	%		abs.	%	abs.	%		abs.	%	abs.	%
		1	2	3	4		5	6	7	8		9	10	11	12
2017 Mai ²⁾	32.138.900	117.600	0,4	744.400	2,4	26.143.200	89.700	0,3	616.800	2,4	5.995.800	28.000	0,5	129.100	2,2
2017 April ³⁾	32.021.300	97.300	0,3	722.600	2,3	26.053.500	66.800	0,3	596.700	2,3	5.967.800	30.700	0,5	127.400	2,2
2017 März ³⁾	31.924.000	147.200	0,5	729.400	2,3	25.986.700	111.700	0,4	603.800	2,4	5.937.100	35.100	0,6	126.700	2,2
2017 Februar ³⁾	31.776.800	68.000	0,2	721.700	2,3	25.875.000	56.500	0,2	593.800	2,3	5.902.000	13.600	0,2	129.900	2,3
2017 Januar	31.708.800	-140.115	-0,4	741.955	2,4	25.818.466	-99.785	-0,4	605.852	2,4	5.888.445	-41.092	-0,7	135.612	2,4
2016 Dezember	31.848.915	-221.380	-0,7	704.405	2,3	25.918.251	-171.525	-0,7	577.066	2,3	5.929.537	-49.442	-0,8	128.418	2,2
2016 November	32.070.295	24.050	0,1	686.298	2,2	26.089.776	22.152	0,1	564.676	2,2	5.978.979	3.072	0,1	122.583	2,1
2016 Oktober	32.046.245	37.041	0,1	681.537	2,2	26.067.624	34.209	0,1	558.886	2,2	5.975.907	2.272	0,0	121.206	2,1
2016 September	32.009.204	351.569	1,1	679.104	2,2	26.033.415	297.060	1,2	556.286	2,2	5.973.635	54.976	0,9	122.381	2,1
2016 August	31.657.635	399.488	1,3	671.703	2,2	25.736.355	336.483	1,3	550.160	2,2	5.918.659	62.326	1,1	120.656	2,1
2016 Juli	31.258.147	-115.544	-0,4	514.112	1,7	25.399.872	-101.777	-0,4	417.269	1,7	5.856.333	-14.174	-0,2	96.696	1,7
2016 Juni	31.373.691	-20.823	-0,1	602.394	2,0	25.501.649	-24.744	-0,1	495.847	2,0	5.870.507	3.831	0,1	106.739	1,9
2016 Mai	31.394.514	95.859	0,3	676.018	2,2	25.526.393	69.603	0,3	557.985	2,2	5.866.676	26.246	0,4	117.671	2,0
2016 April	31.298.655	104.093	0,3	653.211	2,1	25.456.790	73.897	0,3	541.657	2,2	5.840.430	30.033	0,5	111.247	1,9
2016 März	31.194.562	139.449	0,4	666.265	2,2	25.382.893	101.704	0,4	550.359	2,2	5.810.397	38.278	0,7	115.933	2,0
2016 Februar	31.055.113	88.268	0,3	713.533	2,4	25.281.189	68.575	0,3	593.209	2,4	5.772.119	19.286	0,3	120.171	2,1
2016 Januar	30.966.845	-177.665	-0,6	691.090	2,3	25.212.614	-128.571	-0,5	578.476	2,3	5.752.833	-48.286	-0,8	112.885	2,0
2015 Dezember	31.144.510	-239.487	-0,8	746.751	2,5	25.341.185	-183.915	-0,7	625.518	2,5	5.801.119	-55.277	-0,9	119.768	2,1
2015 November	31.383.997	19.289	0,1	748.050	2,4	25.525.100	16.362	0,1	629.309	2,5	5.856.396	1.695	0,0	117.234	2,0
2015 Oktober	31.364.708	34.608	0,1	688.991	2,2	25.508.738	31.609	0,1	585.183	2,3	5.854.701	3.447	0,1	103.366	1,8
2015 September	31.330.100	344.168	1,1	667.598	2,2	25.477.129	290.934	1,2	569.849	2,3	5.851.254	53.251	0,9	97.366	1,7
2015 August	30.985.932	241.897	0,8	673.957	2,2	25.186.195	203.592	0,8	573.236	2,3	5.798.003	38.366	0,7	100.428	1,8
2015 Juli	30.744.035	-27.262	-0,1	622.762	2,1	24.982.603	-23.199	-0,1	537.990	2,2	5.759.637	-4.131	-0,1	84.000	1,5
2015 Juni	30.771.297	52.801	0,2	596.792	2,0	25.005.802	37.394	0,1	515.027	2,1	5.763.768	14.763	0,3	81.473	1,4
2015 Mai	30.718.496	73.052	0,2	593.420	2,0	24.968.408	53.275	0,2	510.461	2,1	5.749.005	19.822	0,3	82.909	1,5
2015 April	30.645.444	117.147	0,4	585.348	1,9	24.915.133	82.599	0,3	502.271	2,1	5.729.183	34.719	0,6	83.345	1,5
2015 März	30.528.297	186.717	0,6	595.889	2,0	24.832.534	144.554	0,6	507.437	2,1	5.694.464	42.516	0,8	88.659	1,6
2015 Februar	30.341.580	65.825	0,2	557.975	1,9	24.687.980	53.842	0,2	472.807	2,0	5.651.948	12.000	0,2	85.079	1,5
2015 Januar	30.275.755	-122.004	-0,4	539.291	1,8	24.634.138	-81.529	-0,3	457.784	1,9	5.639.948	-41.403	-0,7	81.527	1,5
2014 Dezember	30.397.759	-238.188	-0,8	513.389	1,7	24.715.667	-180.124	-0,7	438.760	1,8	5.681.351	-57.811	-1,0	74.685	1,3
2014 November	30.635.947	-39.770	-0,1	486.752	1,6	24.895.791	-27.764	-0,1	416.817	1,7	5.739.162	-12.173	-0,2	70.433	1,2
2014 Oktober	30.675.717	13.215	0,0	494.907	1,6	24.923.555	16.275	0,1	424.589	1,7	5.751.335	-2.553	0,0	71.306	1,3
2014 September	30.662.502	350.527	1,2	497.617	1,6	24.907.280	294.321	1,2	421.447	1,7	5.753.888	56.313	1,0	76.572	1,3
2014 August	30.311.975	190.702	0,6	468.834	1,6	24.612.959	168.346	0,7	394.375	1,6	5.697.575	21.938	0,4	74.870	1,3
2014 Juli	30.121.273	-53.232	-0,2	525.534	1,8	24.444.613	-46.162	-0,2	437.340	1,8	5.675.637	-6.658	-0,1	88.658	1,6
2014 Juni	30.174.505	49.429	0,2	558.825	1,9	24.490.775	32.828	0,1	461.837	1,9	5.682.295	16.199	0,3	96.854	1,7
2014 Mai	30.125.076	64.980	0,2	488.465	1,6	24.457.947	45.085	0,2	407.543	1,7	5.666.096	20.258	0,4	81.124	1,5

© Statistik der Bundesagentur für Arbeit

1) Aufgrund von Datenverarbeitungsfehlern sind nach den aktuell vorliegenden Erkenntnissen die endgültigen Werte der Berichtsmonate Juni und Juli 2016 leicht untererfasst.

2) auf 6-Monatswert hochgerechneter/gerundeter 2-Monatswert

3) auf 6-Monatswert hochgerechneter/gerundeter 3-Monatswert

4) inkl. regional nicht zuordenbaren Fällen

1.1.2 Sozialversicherungspflichtig Beschäftigte (saisonbereinigte Zeitreihe)

Deutschland, West- und Ostdeutschland³⁾ (Arbeitsort)

Auswertemonat ¹⁾			Deutschland ⁴⁾	Westdeutschland	Ostdeutschland
			1	2	3
2017	Mai	²⁾	32.173.000	26.183.000	5.993.000
2017	April	³⁾	32.098.000	26.118.000	5.982.000
2017	März	³⁾	32.060.000	26.082.000	5.976.000
2017	Februar	³⁾	32.014.000	26.043.000	5.971.000
2017	Januar		31.959.000	25.997.000	5.962.000
2016	Dezember		31.891.000	25.939.000	5.947.000
2016	November		31.809.000	25.876.000	5.930.000
2016	Oktober		31.728.000	25.810.000	5.915.000
2016	September		31.665.000	25.757.000	5.904.000
2016	August		31.610.000	25.713.000	5.896.000
2016	Juli		31.400.000	25.541.000	5.859.000
2016	Juni		31.429.000	25.565.000	5.861.000
2016	Mai		31.429.000	25.566.000	5.863.000
2016	April		31.372.000	25.518.000	5.854.000
2016	März		31.332.000	25.479.000	5.851.000
2016	Februar		31.291.000	25.447.000	5.842.000
2016	Januar		31.213.000	25.387.000	5.826.000
2015	Dezember		31.186.000	25.363.000	5.819.000
2015	November		31.125.000	25.315.000	5.807.000
2015	Oktober		31.048.000	25.254.000	5.793.000
2015	September		30.992.000	25.207.000	5.782.000
2015	August		30.937.000	25.161.000	5.775.000
2015	Juli		30.882.000	25.120.000	5.761.000
2015	Juni		30.826.000	25.070.000	5.754.000
2015	Mai		30.753.000	25.008.000	5.745.000
2015	April		30.717.000	24.974.000	5.743.000
2015	März		30.670.000	24.931.000	5.737.000
2015	Februar		30.580.000	24.855.000	5.724.000
2015	Januar		30.518.000	24.804.000	5.713.000
2014	Dezember		30.438.000	24.737.000	5.698.000
2014	November		30.378.000	24.687.000	5.689.000
2014	Oktober		30.358.000	24.670.000	5.687.000
2014	September		30.328.000	24.643.000	5.684.000
2014	August		30.259.000	24.585.000	5.673.000
2014	Juli		30.256.000	24.580.000	5.676.000
2014	Juni		30.230.000	24.556.000	5.673.000
2014	Mai		30.158.000	24.496.000	5.661.000

© Statistik der Bundesagentur für Arbeit

1) Aufgrund von Datenverarbeitungsfehlern sind nach den aktuell vorliegenden Erkenntnissen die endgültigen Werte der Berichtsmonate Juni und Juli 2016 leicht untererfasst.

2) auf 6-Monatswert hochgerechneter/gerundeter 2-Monatswert

3) auf 6-Monatswert hochgerechneter/gerundeter 3-Monatswert

4) Bei den saisonbereinigten Daten für Deutschland handelt es sich um vorläufige Werte, die nicht die Fallzahlen der Kategorien „Keine Angabe/Zuordnung“ enthalten.

1.1.3 Sozialversicherungspflichtig Beschäftigte nach Merkmalen

Deutschland (Arbeitsort)

Auswertemonat ⁴⁾	Insgesamt	Männer				Frauen			Vollzeitbeschäftigte ³⁾			Teilzeitbeschäftigte ³⁾		
		Insgesamt	Veränderung zum Vorjahr		Insgesamt	Veränderung zum Vorjahr		Insgesamt	Veränderung zum Vorjahr		Insgesamt	Veränderung zum Vorjahr		
			abs.	%		abs.	%		abs.	%		abs.	%	
		1	2	3	4	5	6	7	8	9	10	11	12	13
2017 Mai ¹⁾	32.138.900	17.180.500	355.700	2,1	14.845.200	275.500	1,9	23.238.700	367.813	1,6	8.900.200	377.485	4,4	
2017 April ²⁾	32.021.300	17.111.000	350.900	2,1	14.813.000	274.400	1,9	23.171.900	349.584	1,5	8.849.400	374.193	4,4	
2017 März ²⁾	31.924.000	17.015.400	332.700	2,0	14.761.400	249.600	1,7	23.118.200	355.150	1,6	8.805.800	375.649	4,5	
2017 Februar ²⁾	31.776.800	16.942.400	358.200	2,2	14.760.500	289.600	2,0	23.023.200	347.685	1,5	8.753.600	375.620	4,5	
2017 Januar	31.708.800	16.936.884	412.603	2,5	14.771.916	329.352	2,3	22.987.125	361.834	1,6	8.721.620	381.954	4,6	
2016 Dezember	31.848.915	17.031.298	387.547	2,3	14.817.617	316.858	2,2	23.104.832	334.709	1,5	8.743.982	371.853	4,4	
2016 November	32.070.295	17.199.056	373.593	2,2	14.871.239	312.705	2,1	23.304.167	320.931	1,4	8.765.978	367.729	4,4	
2016 Oktober	32.046.245	17.193.061	367.516	2,2	14.853.184	314.021	2,2	23.324.071	312.187	1,4	8.721.957	371.934	4,5	
2016 September	32.009.204	17.181.987	364.455	2,2	14.827.217	314.649	2,2	23.320.035	305.443	1,3	8.688.849	376.436	4,5	
2016 August	31.657.635	16.995.081	357.450	2,1	14.662.554	314.253	2,2	23.042.514	302.270	1,3	8.614.686	373.090	4,5	
2016 Juli	31.258.147	16.781.305	272.379	1,6	14.476.842	241.733	1,7	22.726.710	186.956	0,8	8.530.868	332.931	4,1	
2016 Juni	31.373.691	16.829.010	324.838	2,0	14.544.681	277.556	1,9	22.825.336	247.587	1,1	8.547.630	361.215	4,4	
2016 Mai	31.394.514	16.824.804	365.836	2,2	14.569.710	310.181	2,2	22.870.887	303.350	1,3	8.522.715	379.632	4,7	
2016 April	31.298.655	16.760.074	348.471	2,1	14.538.581	304.740	2,1	22.822.316	284.009	1,3	8.475.207	376.613	4,7	
2016 März	31.194.562	16.682.741	355.880	2,2	14.511.821	310.385	2,2	22.763.050	290.780	1,3	8.430.151	383.405	4,8	
2016 Februar	31.055.113	16.584.169	390.249	2,4	14.470.944	323.284	2,3	22.675.515	322.625	1,4	8.377.980	399.623	5,0	
2016 Januar	30.966.845	16.524.281	366.640	2,3	14.442.564	324.450	2,3	22.625.291	292.925	1,3	8.339.666	408.001	5,1	
2015 Dezember	31.144.510	16.643.751	380.995	2,3	14.500.759	365.756	2,6	22.770.123	291.969	1,3	8.372.129	467.341	5,9	
2015 November	31.383.997	16.825.463	375.238	2,3	14.558.534	372.812	2,6	22.983.236	x	x	8.398.249	x	x	
2015 Oktober	31.364.708	16.825.545	334.494	2,0	14.539.163	354.497	2,5	23.011.884	x	x	8.350.023	x	x	
2015 September	31.330.100	16.817.532	316.851	1,9	14.512.568	350.747	2,5	23.014.592	x	x	8.312.413	x	x	
2015 August	30.985.932	16.637.631	318.409	2,0	14.348.301	355.548	2,5	22.740.244	x	x	8.241.596	x	x	
2015 Juli	30.744.035	16.508.926	282.523	1,7	14.235.109	340.239	2,4	22.539.754	x	x	8.197.937	x	x	
2015 Juni	30.771.297	16.504.172	263.351	1,6	14.267.125	333.441	2,4	22.577.749	x	x	8.186.415	x	x	
2015 Mai	30.718.496	16.458.968	261.594	1,6	14.259.529	331.827	2,4	22.567.537	x	x	8.143.083	x	x	
2015 April	30.645.444	16.411.603	257.022	1,6	14.233.841	328.326	2,4	22.538.307	x	x	8.098.594	x	x	
2015 März	30.528.297	16.326.861	259.026	1,6	14.201.436	336.862	2,4	22.472.270	x	x	8.046.746	x	x	
2015 Februar	30.341.580	16.193.920	238.551	1,5	14.147.660	319.423	2,3	22.352.890	x	x	7.978.357	x	x	
2015 Januar	30.275.755	16.157.641	233.470	1,5	14.118.114	305.821	2,2	22.332.366	x	x	7.931.665	x	x	
2014 Dezember	30.397.759	16.262.756	236.714	1,5	14.135.003	276.675	2,0	22.478.154	x	x	7.904.788	x	x	
2014 November	30.635.947	16.450.225	219.317	1,4	14.185.722	267.435	1,9	22.669.887	x	x	7.922.587	x	x	
2014 Oktober	30.675.717	16.491.051	227.026	1,4	14.184.666	267.881	1,9	22.731.232	x	x	7.890.393	x	x	
2014 September	30.662.502	16.500.681	232.258	1,4	14.161.821	265.359	1,9	22.726.755	x	x	7.857.151	x	x	
2014 August	30.311.975	16.319.222	219.950	1,4	13.992.753	248.884	1,8	22.347.169	x	x	7.783.870	x	x	
2014 Juli	30.121.273	16.226.403	249.293	1,6	13.894.870	276.241	2,0	22.043.072	x	x	7.747.533	x	x	
2014 Juni	30.174.505	16.240.821	275.055	1,7	13.933.684	283.770	2,1	22.090.825	x	x	7.739.729	x	x	
2014 Mai	30.125.076	16.197.374	234.404	1,5	13.927.702	254.061	1,9	22.073.220	x	x	7.705.398	x	x	

© Statistik der Bundesagentur für Arbeit

¹⁾ auf 6-Monatswert hochgerechneter/gerundeter 2-Monatswert

²⁾ auf 6-Monatswert hochgerechneter/gerundeter 3-Monatswert

³⁾ Für Vollzeit- und Teilzeitbeschäftigte sind Vergleiche mit dem Vorjahr ab dem Berichtsmonat Dezember 2015 wieder möglich. Vorherige Vergleiche sind nicht sinnvoll. Ursache dafür sind die Beschäftigten, für die keine Angabe zur Arbeitszeit vorliegt. Aufgrund von Änderungen im Meldeverfahren ist deren Anzahl am aktuellen Rand deutlich gesunken."

⁴⁾ Aufgrund von Datenverarbeitungsfehlern sind nach den aktuell vorliegenden Erkenntnissen die endgültigen Werte der Berichtsmonate Juni und Juli 2016 leicht untererfasst.

1.1.4 Sozialversicherungspflichtig Beschäftigte nach Ländern und den Regionen der Regionaldirektionen

Regionen der Länder und der Regionaldirektionen (Arbeitsort)

Regionaldirektion Land	auf 6-Monatswert hochgerechneter/gerundeter ...				6-Monatswert ¹⁾										Vergleich 2-Monatswert (Sp. 1)				
	2-Monatswert	3-Monatswert													zum Vormonat		zum Vorjahr		
		2017				2017	2016										abs.	%	abs.
	Mai	April	März	Februar	Januar	Dezember	November	Oktober	September	August	Juli	Juni	Mai						
1	2	3	4	5	6	7	8	9	10	11	12	13	14	15	16	17			
Nord	1	2.483.100	2.471.000	2.456.900	2.442.200	2.436.219	2.453.710	2.472.346	2.475.465	2.476.477	2.454.217	2.423.191	2.430.998	2.429.306	12.100	0,5	53.800	2,2	
Schleswig-Holstein	2	963.800	959.600	953.800	947.400	945.213	951.180	958.535	961.523	961.078	951.690	936.707	939.248	938.132	4.200	0,4	25.700	2,7	
Hamburg	3	953.200	949.900	948.800	946.100	943.280	948.050	952.165	948.767	947.214	939.712	927.481	932.219	932.749	3.300	0,3	20.500	2,2	
Mecklenburg-Vorpommern	4	566.100	561.500	554.300	548.700	547.726	554.480	561.646	565.175	568.185	562.815	559.003	559.531	558.425	4.600	0,8	7.700	1,4	
Niedersachsen-Bremen	5	3.223.400	3.214.300	3.205.800	3.190.700	3.183.461	3.198.730	3.222.317	3.225.218	3.225.702	3.205.218	3.122.102	3.139.298	3.153.759	9.100	0,3	69.600	2,2	
Niedersachsen	6	2.898.100	2.890.100	2.882.200	2.868.300	2.861.487	2.875.444	2.896.904	2.900.184	2.900.580	2.882.089	2.804.679	2.820.257	2.834.484	8.000	0,3	63.600	2,2	
Bremen	7	325.300	324.200	323.600	322.400	321.974	323.286	325.413	325.034	325.122	323.129	317.423	319.041	319.275	1.100	0,3	6.000	1,9	
Nordrhein-Westfalen	8	6.696.300	6.676.300	6.668.600	6.648.500	6.637.089	6.660.414	6.696.908	6.685.297	6.673.474	6.625.934	6.506.865	6.532.721	6.546.875	20.000	0,3	149.400	2,3	
Hessen	9	2.523.200	2.514.500	2.509.500	2.500.500	2.495.235	2.502.202	2.516.377	2.511.281	2.507.125	2.483.559	2.449.630	2.457.858	2.458.865	8.700	0,3	64.300	2,6	
Rheinland-Pfalz-Saarland	10	1.773.500	1.766.700	1.762.300	1.754.700	1.750.959	1.759.375	1.774.950	1.775.177	1.773.697	1.758.223	1.730.422	1.740.371	1.742.678	6.800	0,4	30.800	1,8	
Rheinland-Pfalz	11	1.389.200	1.383.600	1.379.300	1.372.900	1.369.159	1.376.599	1.388.920	1.389.209	1.388.005	1.375.341	1.353.422	1.361.894	1.363.288	5.600	0,4	25.900	1,9	
Saarland	12	384.300	383.100	383.000	381.800	381.800	382.776	386.030	385.968	385.692	382.882	377.000	378.477	379.390	1.200	0,3	4.900	1,3	
Baden-Württemberg	13	4.560.800	4.544.600	4.534.200	4.519.400	4.510.246	4.523.669	4.546.801	4.541.336	4.532.255	4.456.941	4.434.474	4.451.187	4.448.421	16.200	0,4	112.400	2,5	
Bayern	14	5.449.400	5.427.300	5.404.100	5.367.800	5.352.983	5.374.631	5.421.723	5.419.025	5.412.870	5.315.078	5.292.191	5.308.747	5.304.914	22.100	0,4	144.500	2,7	
Berlin-Brandenburg	15	2.255.900	2.243.500	2.233.800	2.220.300	2.211.726	2.221.726	2.236.225	2.229.571	2.223.277	2.196.270	2.177.095	2.182.417	2.179.592	12.400	0,6	76.300	3,5	
Berlin	16	1.421.800	1.413.900	1.409.100	1.402.300	1.395.369	1.397.474	1.405.597	1.399.078	1.393.848	1.375.905	1.362.965	1.365.639	1.363.045	7.900	0,6	58.800	4,3	
Brandenburg	17	834.100	829.600	824.700	818.000	816.357	824.252	830.628	830.493	829.429	820.365	814.130	816.778	816.547	4.500	0,5	17.600	2,1	
Sachsen-Anhalt-Thüringen	18	1.594.500	1.588.500	1.582.300	1.574.900	1.572.298	1.584.415	1.600.123	1.601.389	1.602.534	1.591.955	1.571.075	1.575.050	1.576.436	6.000	0,4	18.100	1,1	
Sachsen-Anhalt	19	792.800	789.500	786.400	782.600	781.345	787.561	795.241	796.372	796.886	792.469	781.019	782.541	783.428	3.300	0,4	9.400	1,2	
Thüringen	20	801.700	799.000	795.900	792.300	790.953	796.854	804.882	805.017	805.648	799.486	790.056	792.509	793.008	2.700	0,3	8.700	1,1	
Sachsen	21	1.579.200	1.573.200	1.566.500	1.558.000	1.556.695	1.568.916	1.580.985	1.579.772	1.579.639	1.567.619	1.549.160	1.553.509	1.552.223	6.000	0,4	27.000	1,7	
Deutschland	22	32.138.900	32.021.300	31.924.000	31.776.800	31.708.800	31.848.915	32.070.295	32.046.245	32.009.204	31.657.635	31.258.147	31.373.691	31.394.514	117.600	0,4	744.400	2,4	
Westdeutschland	23	26.143.200	26.053.500	25.986.700	25.875.000	25.818.466	25.918.251	26.089.776	26.067.624	26.033.415	25.736.355	25.399.872	25.501.649	25.526.393	89.700	0,3	616.800	2,4	
Ostdeutschland	24	5.995.800	5.967.800	5.937.100	5.902.000	5.888.445	5.929.537	5.978.979	5.975.907	5.973.635	5.918.659	5.856.333	5.870.507	5.866.676	28.000	0,5	129.100	2,2	

© Statistik der Bundesagentur für Arbeit

1) Aufgrund von Datenverarbeitungsfehlern sind nach den aktuell vorliegenden Erkenntnissen die endgültigen Werte der Berichtsmonate Juni und Juli 2016 leicht untererfasst.

1.2.1 Sozialversicherungspflichtig Beschäftigte nach Wirtschaftszweigen WZ 2008

Deutschland (Arbeitsort)

Wirtschaftsabschnitte (WZ 2008) ²⁾		auf 6-Monatswert hochgerechneter/gerundeter ...				6-Monatswert ¹⁾										Vergleich 2-Monatswert (Sp. 1)			
		2-Monatswert		3-Monatswert		2017		2016								zum Vormonat		zum Vorjahr	
		2017				2017		2016											
		Mai	April	März	Februar	Januar	Dezember	November	Oktober	September	August	Juli	Juni	Mai	abs.	%	abs.	%	
	1	2	3	4	5	6	7	8	9	10	11	12	13	14	15	16	17		
Land-, Forstwirtschaft und Fischerei	A	1	246.900	241.800	235.000	222.500	216.118	218.146	236.501	245.176	250.322	245.190	241.897	246.097	245.574	5.100	2,1	1.300	0,5
Bergbau, Energie- u. Wasserversorg., Entsorgungswirtschaft	B, D, E	2	540.500	540.700	539.200	536.000	535.863	537.560	540.574	540.737	541.050	537.784	533.110	534.807	535.642	-200	0,0	4.900	0,9
Verarbeitendes Gewerbe	C	3	6.792.300	6.781.300	6.776.800	6.770.000	6.764.564	6.785.417	6.811.983	6.811.136	6.814.049	6.756.956	6.695.277	6.709.647	6.721.269	11.000	0,2	71.000	1,1
dav. Herst. v. überw. häuslich konsumierten Gütern	10-15, 18, 21, 31	4	1.223.800	1.222.300	1.221.700	1.221.200	1.221.218	1.234.701	1.241.267	1.241.213	1.241.485	1.229.882	1.215.713	1.219.494	1.220.614	1.500	0,1	3.200	0,3
Metall- und Elektroindustrie sowie Stahlindustrie	24-30, 32, 33	5	4.388.900	4.381.900	4.379.400	4.379.300	4.375.697	4.382.580	4.394.242	4.392.842	4.394.799	4.358.449	4.322.530	4.331.503	4.340.287	7.000	0,2	48.600	1,1
Herst. v. Vorleistungsgütern, insb. v. chem. Erzeugn- u Kunststoffwaren	16, 17, 19, 20, 22, 23	6	1.179.700	1.177.100	1.175.600	1.169.400	1.167.649	1.168.136	1.176.474	1.177.081	1.177.765	1.168.625	1.157.034	1.158.650	1.160.368	2.600	0,2	19.300	1,7
Baugewerbe	F	7	1.793.900	1.781.600	1.761.100	1.726.000	1.716.286	1.739.341	1.794.745	1.801.790	1.801.714	1.775.317	1.745.260	1.746.716	1.740.458	12.300	0,7	53.400	3,1
Handel, Instandhaltung, Rep. von Kfz	G	8	4.387.300	4.384.100	4.376.100	4.370.000	4.371.911	4.405.382	4.419.936	4.410.722	4.405.981	4.365.497	4.285.650	4.303.611	4.321.194	3.200	0,1	66.100	1,5
Verkehr und Lagerei	H	9	1.711.100	1.705.800	1.703.200	1.693.400	1.687.674	1.692.952	1.702.343	1.693.532	1.687.529	1.672.742	1.652.106	1.655.240	1.655.053	5.300	0,3	56.000	3,4
Gastgewerbe	I	10	1.058.600	1.044.400	1.018.400	999.600	991.319	1.011.089	1.018.008	1.034.060	1.045.212	1.039.029	1.025.709	1.026.371	1.022.416	14.200	1,4	36.200	3,5
Information und Kommunikation	J	11	1.022.600	1.016.700	1.015.000	1.011.400	1.006.337	997.668	1.001.653	998.587	994.444	984.343	971.485	973.283	972.029	5.900	0,6	50.600	5,2
Erbr. von Finanz- u. Versicherungsdienstl.	K	12	979.500	980.200	983.100	984.400	984.506	994.194	996.925	997.874	1.001.684	996.863	979.917	988.219	994.671	-700	-0,1	-15.200	-1,5
Immobilien, freiberufl., wissenschaftl. u. techn. Dienstleistungen	L, M	13	2.392.800	2.378.300	2.375.300	2.364.200	2.356.021	2.349.923	2.353.989	2.345.081	2.337.164	2.314.856	2.284.973	2.293.378	2.295.597	14.500	0,6	97.200	4,2
sonstige wirtschaftliche Dienstleistungen	N ohne ANÜ	14	1.472.100	1.462.500	1.453.700	1.436.300	1.431.452	1.437.822	1.457.450	1.456.800	1.457.281	1.442.219	1.426.084	1.424.986	1.418.816	9.600	0,7	53.300	3,8
Arbeitnehmerüberlassung ³⁾	782, 783	15	858.900	838.500	837.200	827.900	825.088	835.430	876.085	870.964	869.080	864.399	852.177	845.748	825.860	20.400	2,4	33.000	4,0
öffentl. Verw., Verteidigung, Soz.-vers., Ext.Orga.	O, U	16	1.781.100	1.778.300	1.775.700	1.773.200	1.772.285	1.780.517	1.783.149	1.782.065	1.780.656	1.760.809	1.741.208	1.748.511	1.750.155	2.800	0,2	30.900	1,8
Erziehung und Unterricht	P	17	1.255.200	1.249.000	1.247.600	1.246.100	1.241.323	1.245.594	1.246.007	1.236.359	1.226.330	1.194.817	1.182.300	1.203.517	1.208.406	6.200	0,5	46.800	3,9
Gesundheitswesen	86	18	2.401.000	2.399.600	2.399.200	2.398.900	2.395.481	2.400.219	2.403.752	2.399.155	2.386.261	2.360.235	2.332.683	2.342.589	2.349.428	1.400	0,1	51.600	2,2
Heime und Sozialwesen	87,88	19	2.280.600	2.279.600	2.275.500	2.273.400	2.269.454	2.267.108	2.267.214	2.260.420	2.246.868	2.198.659	2.174.047	2.189.862	2.194.503	1.000	0,0	86.100	3,9
sonst. Dienstleistungen, private Haushalte nicht Zugeordnete	R, S, T	20	1.164.300	1.158.500	1.151.600	1.143.200	1.141.044	1.149.360	1.158.286	1.160.216	1.161.159	1.145.052	1.132.167	1.139.429	1.141.853	5.800	0,5	22.400	2,0
		21	200	400	400	400	2.074	1.193	1.695	1.571	2.420	2.868	2.097	1.680	1.590	-200		-1.400	
Insgesamt		22	32.138.900	32.021.300	31.924.000	31.776.800	31.708.800	31.848.915	32.070.295	32.046.245	32.009.204	31.657.635	31.258.147	31.373.691	31.394.514	117.600	0,4	744.400	2,4
darunter (nach Sektoren)																			
Land-, Forstwirtschaft und Fischerei	A	23	246.900	241.800	235.000	222.500	216.118	218.146	236.501	245.176	250.322	245.190	241.897	246.097	245.574	5.100	2,1	1.300	0,5
Produzierendes Gewerbe	B bis F	24	9.126.700	9.103.600	9.077.100	9.032.000	9.016.713	9.062.318	9.147.302	9.153.663	9.156.813	9.070.057	8.973.647	8.991.170	8.997.369	23.100	0,3	129.300	1,4
Dienstleistungsbereiche	G bis U	25	22.765.100	22.675.500	22.611.600	22.522.000	22.473.895	22.567.258	22.684.797	22.645.835	22.599.649	22.339.520	22.040.506	22.134.744	22.149.981	89.600	0,4	615.100	2,8

1) Aufgrund von Datenverarbeitungsfehlern sind nach den aktuell vorliegenden Erkenntnissen die endgültigen Werte der Berichtsmonate Juni und Juli 2016 leicht untererfasst.

2) Den ausführlichen Text zu den Wirtschaftsabschnitten finden Sie in der Anlage (Text WZ 2008)

3) Siehe hierzu die weiteren methodischen Hinweise – Punkt d – Arbeitnehmerüberlassung.

1.2.1 Sozialversicherungspflichtig Beschäftigte nach Wirtschaftszweigen WZ 2008 - saisonbereinigt

Deutschland (Arbeitsort)

Wirtschaftsabschnitte (WZ 2008) ²⁾		auf 6-Monatswert hochgerechneter/gerundeter ...				6-Monatswert ¹⁾										Vergleich 2-Monatswert (Sp. 1)			
		2-Monatswert	3-Monatswert			2017	2016									zum Vormonat		zum Vorjahr	
		2017				2017	2016									abs.	%	abs.	%
		Mai	April	März	Februar	Januar	Dezember	November	Oktober	September	August	Juli	Juni	Mai	14	15	16	17	
	1	2	3	4	5	6	7	8	9	10	11	12	13						
Land-, Forstwirtschaft und Fischerei	A	1	237.000	237.000	238.000	238.000	238.000	238.000	237.000	237.000	237.000	235.000	236.000	236.000	0	0,0	1.000	0,4	
Bergbau, Energie- u. Wasserversorg., Entsorgungswirtschaft	B, D, E	2	541.000	541.000	541.000	539.000	539.000	538.000	538.000	537.000	537.000	536.000	535.000	536.000	0	0,0	5.000	0,9	
Verarbeitendes Gewerbe	C	3	6.816.000	6.804.000	6.796.000	6.791.000	6.784.000	6.780.000	6.770.000	6.764.000	6.758.000	6.755.000	6.719.000	6.733.000	12.000	0,2	71.000	1,1	
dav. Herst. v. überw. häuslich konsumierten Gütern	10-15, 18, 21, 31	4	1.229.000	1.229.000	1.227.000	1.226.000	1.225.000	1.234.000	1.231.000	1.230.000	1.229.000	1.227.000	1.221.000	1.224.000	0	0,0	3.000	0,2	
Metall- und Elektroindustrie sowie Stahlindustrie	24-30, 32, 33	5	4.406.000	4.397.000	4.390.000	4.388.000	4.383.000	4.374.000	4.369.000	4.366.000	4.363.000	4.360.000	4.338.000	4.349.000	9.000	0,2	48.000	1,1	
Herst. v. Vorleistungsgütern, insb. v. chem. Erzeugn- u Kunststoffwaren	16, 17, 19, 20, 22, 23	6	1.181.000	1.179.000	1.178.000	1.177.000	1.176.000	1.172.000	1.169.000	1.168.000	1.167.000	1.167.000	1.160.000	1.160.000	2.000	0,2	19.000	1,6	
Baugewerbe	F	7	1.789.000	1.786.000	1.787.000	1.784.000	1.777.000	1.771.000	1.763.000	1.757.000	1.752.000	1.747.000	1.737.000	1.736.000	3.000	0,2	54.000	3,1	
Handel, Instandhaltung, Rep. von Kfz	G	8	4.405.000	4.399.000	4.393.000	4.392.000	4.388.000	4.382.000	4.375.000	4.369.000	4.364.000	4.358.000	4.328.000	4.333.000	6.000	0,1	67.000	1,5	
Verkehr und Lagerei	H	9	1.714.000	1.710.000	1.709.000	1.705.000	1.701.000	1.694.000	1.688.000	1.680.000	1.674.000	1.669.000	1.656.000	1.658.000	4.000	0,2	56.000	3,4	
Gastgewerbe	I	10	1.040.000	1.039.000	1.036.000	1.037.000	1.035.000	1.032.000	1.028.000	1.022.000	1.017.000	1.013.000	1.008.000	1.006.000	1.000	0,1	36.000	3,6	
Information und Kommunikation	J	11	1.024.000	1.019.000	1.015.000	1.012.000	1.008.000	1.000.000	997.000	993.000	989.000	985.000	976.000	975.000	5.000	0,5	50.000	5,1	
Erbr. von Finanz- u. Versicherungsdienstl.	K	12	984.000	984.000	985.000	986.000	985.000	989.000	990.000	991.000	993.000	996.000	991.000	995.000	0	0,0	-15.000	-1,5	
Immobilien, freiberufl., wissenschaftl. u. techn. Dienstleistungen	L, M	13	2.391.000	2.381.000	2.377.000	2.368.000	2.361.000	2.350.000	2.342.000	2.333.000	2.324.000	2.316.000	2.304.000	2.298.000	10.000	0,4	98.000	4,3	
sonstige wirtschaftliche Dienstleistungen	N ohne ANÜ	14	1.472.000	1.466.000	1.465.000	1.459.000	1.454.000	1.449.000	1.443.000	1.439.000	1.436.000	1.431.000	1.422.000	1.423.000	6.000	0,4	53.000	3,7	
Arbeitnehmerüberlassung ³⁾	782, 783	15	867.000	862.000	864.000	865.000	865.000	860.000	852.000	842.000	836.000	834.000	824.000	834.000	5.000	0,6	32.000	3,8	
öffentl. Verw., Verteidigung, Soz.-vers., Ext.Orga.	O, U	16	1.785.000	1.782.000	1.779.000	1.778.000	1.777.000	1.775.000	1.773.000	1.771.000	1.769.000	1.764.000	1.751.000	1.754.000	3.000	0,2	31.000	1,8	
Erziehung und Unterricht	P	17	1.253.000	1.249.000	1.246.000	1.242.000	1.240.000	1.231.000	1.228.000	1.225.000	1.222.000	1.222.000	1.209.000	1.208.000	4.000	0,3	47.000	3,9	
Gesundheitswesen	86	18	2.409.000	2.404.000	2.400.000	2.396.000	2.392.000	2.389.000	2.385.000	2.380.000	2.376.000	2.371.000	2.358.000	2.358.000	5.000	0,2	52.000	2,2	
Heime und Sozialwesen	87,88	19	2.287.000	2.281.000	2.274.000	2.267.000	2.260.000	2.253.000	2.246.000	2.240.000	2.233.000	2.228.000	2.207.000	2.205.000	6.000	0,3	86.000	3,9	
sonst. Dienstleistungen, private Haushalte	R, S, T	20	1.162.000	1.158.000	1.155.000	1.154.000	1.152.000	1.151.000	1.150.000	1.149.000	1.149.000	1.147.000	1.138.000	1.139.000	4.000	0,3	22.000	1,9	
Insgesamt ⁴⁾		22	32.173.000	32.098.000	32.060.000	32.014.000	31.959.000	31.891.000	31.809.000	31.728.000	31.665.000	31.610.000	31.400.000	31.429.000	75.000	0,2	744.000	2,4	
darunter (nach Sektoren)																			
Land-, Forstwirtschaft und Fischerei	A	23	237.000	237.000	238.000	238.000	238.000	238.000	238.000	237.000	237.000	237.000	235.000	236.000	0	0,0	1.000	0,4	
Produzierendes Gewerbe	B bis F	24	9.146.000	9.131.000	9.124.000	9.114.000	9.100.000	9.089.000	9.071.000	9.058.000	9.047.000	9.038.000	8.991.000	9.005.000	15.000	0,2	130.000	1,4	
Dienstleistungsbereiche	G bis U	25	22.793.000	22.734.000	22.698.000	22.661.000	22.618.000	22.555.000	22.497.000	22.434.000	22.382.000	22.334.000	22.172.000	22.186.000	59.000	0,3	615.000	2,8	

© Statistik der Bundesagentur für Arbeit

1) Aufgrund von Datenverarbeitungsfehlern sind nach den aktuell vorliegenden Erkenntnissen die endgültigen Werte der Berichtsmonate Juni und Juli 2016 leicht untererfasst.
2) Den ausführlichen Text zu den Wirtschaftsabschnitten finden Sie in der Anlage (Text WZ 2008)
3) Siehe hierzu die weiteren methodischen Hinweise – Punkt d – Arbeitnehmerüberlassung.
4) Bei den saisonbereinigten Daten für Deutschland handelt es sich um vorläufige Werte, die nicht die Fallzahlen der Kategorien „Keine Angabe/Zuordnung“ enthalten.

1.2.2 Sozialversicherungspflichtig Beschäftigte nach Wirtschaftszweigen WZ 2008

Westdeutschland (Arbeitsort)

Wirtschaftsabschnitte (WZ 2008) ²⁾		auf 6-Monatswert hochgerechneter/gerundeter ...				6-Monatswert ¹⁾										Vergleich 2-Monatswert (Sp. 1)			
		2-Monatswert		3-Monatswert		2017					2016					zum Vormonat		zum Vorjahr	
		2017				2016					abs.		%		abs.		%		
		Mai	April	März	Februar	Januar	Dezember	November	Oktober	September	August	Juli	Juni	Mai	14	15	16	17	
	1	2	3	4	5	6	7	8	9	10	11	12	13						
Land-, Forstwirtschaft und Fischerei	A	1	160.300	155.900	151.400	142.500	136.718	136.877	150.758	157.280	160.937	156.228	153.260	156.956	156.529	4.400	2,8	3.800	2,4
Bergbau, Energie- u. Wasserversorg., Entsorgungswirtschaft	B, D, E	2	413.400	413.900	412.500	409.900	409.770	410.948	413.359	413.562	413.753	411.151	407.676	408.992	409.599	-500	-0,1	3.800	0,9
Verarbeitendes Gewerbe	C	3	5.857.600	5.848.200	5.844.700	5.839.400	5.834.483	5.851.826	5.874.012	5.872.953	5.875.372	5.824.136	5.772.161	5.784.489	5.795.780	9.400	0,2	61.800	1,1
dav. Herst. v. überw. häuslich konsumierten Gütern	10-15, 18, 21, 31	4	1.021.200	1.019.900	1.019.300	1.019.200	1.019.347	1.028.047	1.033.706	1.033.593	1.034.068	1.024.013	1.011.697	1.015.245	1.016.538	1.300	0,1	4.700	0,5
Metall- und Elektroindustrie sowie Stahlindustrie	24-30, 32, 33	5	3.830.400	3.824.300	3.822.200	3.821.800	3.818.170	3.823.655	3.833.530	3.832.089	3.833.586	3.800.773	3.770.804	3.778.617	3.787.049	6.100	0,2	43.400	1,1
Herst. v. Vorleistungsgütern, insb. v. chem. Erzeugn- u Kunststoffwaren	16, 17, 19, 20, 22, 23	6	1.006.000	1.004.000	1.003.200	998.400	996.966	1.000.124	1.006.776	1.007.271	1.007.718	999.350	989.660	990.627	992.193	2.000	0,2	13.800	1,4
Baugewerbe	F	7	1.403.200	1.393.800	1.379.500	1.353.700	1.344.945	1.360.913	1.402.687	1.407.902	1.406.910	1.384.456	1.358.629	1.360.170	1.355.506	9.400	0,7	47.700	3,5
Handel, Instandhaltung, Rep. von Kfz	G	8	3.654.300	3.652.500	3.647.100	3.643.000	3.644.283	3.669.811	3.681.086	3.674.219	3.669.952	3.634.187	3.565.148	3.580.785	3.596.879	1.800	0,0	57.400	1,6
Verkehr und Lagerei	H	9	1.372.600	1.367.600	1.366.400	1.359.800	1.355.706	1.358.838	1.365.443	1.358.331	1.353.636	1.341.928	1.325.163	1.327.921	1.327.789	5.000	0,4	44.800	3,4
Gastgewerbe	I	10	817.500	807.700	789.900	775.400	768.135	781.835	786.059	797.823	806.309	800.926	790.734	791.453	789.082	9.800	1,2	28.400	3,6
Information und Kommunikation	J	11	848.200	844.300	842.800	839.800	835.720	828.567	831.700	829.023	825.854	817.433	806.937	808.899	808.347	3.900	0,5	39.900	4,9
Erbr. von Finanz- u. Versicherungsdienstl.	K	12	873.700	874.300	877.000	878.100	879.247	887.833	890.176	890.986	894.676	890.056	874.525	882.010	887.777	-600	-0,1	-14.100	-1,6
Immobilien, freiberufl., wissenschaftl. u. techn. Dienstleistungen	L, M	13	1.981.300	1.970.000	1.967.700	1.958.100	1.951.793	1.945.148	1.948.478	1.940.501	1.934.279	1.914.553	1.888.446	1.895.705	1.897.885	11.300	0,6	83.400	4,4
sonstige wirtschaftliche Dienstleistungen	N ohne ANÜ	14	1.113.400	1.106.300	1.100.700	1.087.800	1.083.478	1.088.085	1.102.943	1.102.448	1.103.353	1.090.876	1.077.824	1.076.538	1.072.208	7.100	0,6	41.200	3,8
Arbeitnehmerüberlassung ³⁾	782, 783	15	691.800	675.500	674.300	665.600	663.556	670.425	703.605	700.793	699.037	695.113	685.617	680.225	663.195	16.300	2,4	28.600	4,3
öffentl. Verw., Verteidigung, Soz.-vers., Ext.Orga.	O, U	16	1.376.200	1.374.200	1.371.500	1.369.500	1.368.665	1.373.794	1.375.560	1.374.333	1.372.566	1.355.616	1.339.706	1.345.710	1.346.516	2.000	0,1	29.700	2,2
Erziehung und Unterricht	P	17	944.400	939.100	937.700	937.200	934.021	936.560	936.393	928.275	919.547	893.955	884.995	903.647	907.897	5.300	0,6	36.500	4,0
Gesundheitswesen	86	18	1.940.700	1.939.800	1.939.700	1.939.500	1.937.110	1.941.143	1.944.375	1.940.481	1.929.112	1.908.180	1.883.721	1.892.312	1.898.848	900	0,0	41.900	2,2
Heime und Sozialwesen	87,88	19	1.782.900	1.781.300	1.779.200	1.777.800	1.775.321	1.773.288	1.773.157	1.767.815	1.757.136	1.719.802	1.698.466	1.712.969	1.717.186	1.600	0,1	65.700	3,8
sonst. Dienstleistungen, private Haushalte nicht Zugeordnete	R, S, T	20	911.500	908.900	904.400	897.700	895.289	902.216	909.785	910.637	910.675	897.461	886.661	892.674	895.174	2.600	0,3	16.300	1,8
		21	200	200	200	200	226	144	200	262	311	298	203	194	196	0		0	
Insgesamt		22	26.143.200	26.053.500	25.986.700	25.875.000	25.818.466	25.918.251	26.089.776	26.067.624	26.033.415	25.736.355	25.399.872	25.501.649	25.526.393	89.700	0,3	616.800	2,4
darunter (nach Sektoren)																			
Land-, Forstwirtschaft und Fischerei	A	23	160.300	155.900	151.400	142.500	136.718	136.877	150.758	157.280	160.937	156.228	153.260	156.956	156.529	4.400	2,8	3.800	2,4
Produzierendes Gewerbe	B bis F	24	7.674.200	7.655.900	7.636.700	7.603.000	7.589.198	7.623.687	7.690.058	7.694.417	7.696.035	7.619.743	7.538.466	7.553.651	7.560.885	18.300	0,2	113.300	1,5
Dienstleistungsbereiche	G bis U	25	18.308.500	18.241.500	18.198.400	18.129.300	18.092.324	18.157.543	18.248.760	18.215.665	18.176.132	17.960.086	17.707.943	17.790.848	17.808.783	67.000	0,4	499.700	2,8

© Statistik der Bundesagentur für Arbeit

1) Aufgrund von Datenverarbeitungsfehlern sind nach den aktuell vorliegenden Erkenntnissen die endgültigen Werte der Berichtsmonate Juni und Juli 2016 leicht untererfasst.

2) Den ausführlichen Text zu den Wirtschaftsabschnitten finden Sie in der Anlage (Text WZ 2008)

3) Siehe hierzu die weiteren methodischen Hinweise – Punkt d – Arbeitnehmerüberlassung.

1.2.3 Sozialversicherungspflichtig Beschäftigte nach Wirtschaftszweigen WZ 2008

Ostdeutschland (Arbeitsort)

Wirtschaftsabschnitte (WZ 2008) ²⁾		auf 6-Monatswert hochgerechneter/gerundeter ...				6-Monatswert ¹⁾										Vergleich 2-Monatswert (Sp. 1)			
		2-Monatswert		3-Monatswert												zum Vormonat		zum Vorjahr	
		2017				2017		2016											
		Mai	April	März	Februar	Januar	Dezember	November	Oktober	September	August	Juli	Juni	Mai	abs.	%	abs.	%	
	1	2	3	4	5	6	7	8	9	10	11	12	13	14	15	16	17		
Land-, Forstwirtschaft und Fischerei	A	1	86.600	85.900	83.600	80.000	79.365	81.235	85.709	87.805	89.351	88.928	88.605	89.109	89.013	700	0,8	-2.400	-2,7
Bergbau, Energie- u. Wasserversorg., Entsorgungswirtschaft	B, D, E	2	127.100	126.900	126.600	126.100	126.093	126.612	127.215	127.132	127.297	126.633	125.434	125.815	126.043	200	0,2	1.100	0,8
Verarbeitendes Gewerbe	C	3	934.700	933.000	931.900	930.700	930.081	933.591	937.971	937.175	938.677	932.820	923.116	925.158	925.489	1.700	0,2	9.200	1,0
dav. Herst. v. überw. häuslich konsumierten Gütern	10-15, 18, 21, 31	4	202.600	202.300	202.300	202.100	201.871	206.654	207.561	206.901	207.417	205.869	204.016	204.249	204.076	300	0,1	-1.500	-0,7
Metall- und Elektroindustrie sowie Stahlindustrie	24-30, 32, 33	5	558.500	557.600	557.200	557.600	557.527	558.925	560.712	560.598	561.213	557.676	551.726	552.886	553.238	900	0,2	5.300	1,0
Herst. v. Vorleistungsgütern, insb. v. chem. Erzeugn- u Kunststoffwaren	16, 17, 19, 20, 22, 23	6	173.600	173.100	172.400	171.000	170.683	168.012	169.698	169.676	170.047	169.275	167.374	168.023	168.175	500	0,3	5.400	3,2
Baugewerbe	F	7	390.700	387.900	381.600	372.300	371.341	378.428	392.058	393.886	394.804	390.861	386.631	386.546	384.952	2.800	0,7	5.700	1,5
Handel, Instandhaltung, Rep. von Kfz	G	8	733.000	731.600	729.000	727.000	727.628	735.571	738.850	736.502	736.029	731.310	720.502	722.826	724.315	1.400	0,2	8.700	1,2
Verkehr und Lagerei	H	9	338.400	338.200	336.800	333.600	331.968	334.114	336.900	335.024	333.893	330.814	326.943	327.319	327.264	200	0,1	11.100	3,4
Gastgewerbe	I	10	241.200	236.700	228.600	224.200	223.184	229.254	231.949	236.194	238.903	238.103	234.975	234.918	233.334	4.500	1,9	7.900	3,4
Information und Kommunikation	J	11	174.400	172.400	172.200	171.700	170.617	169.101	169.953	169.564	168.590	166.910	164.548	164.384	163.682	2.000	1,2	10.700	6,5
Erbr. von Finanz- u. Versicherungsdienstl.	K	12	105.800	105.900	106.100	106.300	105.259	106.361	106.749	106.886	107.008	106.807	105.392	106.209	106.894	-100	-0,1	-1.100	-1,0
Immobilien, freiberufl., wissenschaftl. u. techn. Dienstleistungen	L, M	13	411.500	408.300	407.500	406.100	404.228	404.775	405.511	404.573	402.885	400.303	396.527	397.673	397.712	3.200	0,8	13.800	3,5
sonstige wirtschaftliche Dienstleistungen	N ohne ANÜ	14	358.800	356.100	353.000	348.500	347.974	349.737	354.507	354.345	353.928	351.343	348.260	348.448	346.608	2.700	0,8	12.200	3,5
Arbeitnehmerüberlassung ³⁾	782, 783	15	167.100	163.100	162.900	162.300	161.532	165.005	172.480	170.171	170.043	169.286	166.560	165.523	162.665	4.000	2,5	4.400	2,7
öffentl. Verw., Verteidigung, Soz.-vers., Ext.Orga.	O, U	16	404.900	404.100	404.200	403.700	403.580	406.682	407.547	407.674	408.048	405.154	401.462	402.760	403.598	800	0,2	1.300	0,3
Erziehung und Unterricht	P	17	310.800	309.900	310.000	308.900	307.296	309.028	309.608	308.078	306.777	300.856	297.299	299.864	300.503	900	0,3	10.300	3,4
Gesundheitswesen	86	18	460.300	459.900	459.500	459.400	458.371	459.076	459.377	458.674	457.149	452.055	448.962	450.277	450.580	400	0,1	9.700	2,2
Heime und Sozialwesen	87,88	19	497.700	498.300	496.300	495.600	494.120	493.807	494.044	492.592	489.719	478.844	475.568	476.880	477.303	-600	-0,1	20.400	4,3
sonst. Dienstleistungen, private Haushalte nicht Zugeordnete	R, S, T	20	252.800	249.600	247.300	245.600	245.753	247.142	248.499	249.577	250.482	247.589	245.504	246.753	246.677	3.200	1,3	6.100	2,5
		21	0	0	0	0	55	18	52	55	52	43	45	44	0			0	
Insgesamt		22	5.995.800	5.967.800	5.937.100	5.902.000	5.888.445	5.929.537	5.978.979	5.975.907	5.973.635	5.918.659	5.856.333	5.870.507	5.866.676	28.000	0,5	129.100	2,2
darunter (nach Sektoren)																			
Land-, Forstwirtschaft und Fischerei	A	23	86.600	85.900	83.600	80.000	79.365	81.235	85.709	87.805	89.351	88.928	88.605	89.109	89.013	700	0,8	-2.400	-2,7
Produzierendes Gewerbe	B bis F	24	1.452.500	1.447.800	1.440.100	1.429.100	1.427.515	1.438.631	1.457.244	1.458.193	1.460.778	1.450.314	1.435.181	1.437.519	1.436.484	4.700	0,3	16.000	1,1
Dienstleistungsbereiche	G bis U	25	4.456.700	4.434.100	4.413.400	4.392.900	4.381.510	4.409.653	4.435.974	4.429.854	4.423.454	4.379.374	4.332.502	4.343.834	4.341.135	22.600	0,5	115.600	2,7

© Statistik der Bundesagentur für Arbeit

1) Aufgrund von Datenverarbeitungsfehlern sind nach den aktuell vorliegenden Erkenntnissen die endgültigen Werte der Berichtsmonte Juni und Juli 2016 leicht untererfasst.

2) Den ausführlichen Text zu den Wirtschaftsabschnitten finden Sie in der Anlage (Text WZ 2008)

3) Siehe hierzu die weiteren methodischen Hinweise – Punkt d – Arbeitnehmerüberlassung.

1.2.4 Sozialversicherungspflichtig Beschäftigte nach Wirtschaftszweigen WZ 2008

Schleswig-Holstein (Arbeitsort)

Wirtschaftsabschnitte (WZ 2008) ²⁾			auf 6-Monatswert hochgerechneter/gerundeter ...				6-Monatswert ¹⁾										Vergleich 2-Monatswert (Sp. 1)				
			2-Monatswert	3-Monatswert			2017	2016										zum Vormonat		zum Vorjahr	
			2017															2017		2016	
			Mai	April	März	Februar	Januar	Dezember	November	Oktober	September	August	Juli	Juni	Mai	14	15	16	17		
1	2	3	4	5	6	7	8	9	10	11	12	13	14	15	16	17					
Land-, Forstwirtschaft und Fischerei	A	1	14.200	14.100	13.800	13.000	12.713	12.754	13.974	14.396	14.133	13.919	13.797	13.769	13.724	100	0,7	500	3,5		
Bergbau, Energie- u. Wasserversorg., Entsorgungswirtschaft	B, D, E	2	16.700	16.700	16.600	16.600	16.514	16.568	16.646	16.670	16.691	16.600	16.232	16.185	16.192	0	0,0	500	3,1		
Verarbeitendes Gewerbe	C	3	143.000	142.700	142.300	142.200	142.300	142.906	142.944	143.078	142.687	141.929	139.695	139.752	140.223	300	0,2	2.800	2,0		
dav. Herst. v. überw. häuslich konsumierten Gütern	10-15, 18, 21, 31	4	39.600	39.500	39.200	39.300	39.449	39.641	39.906	40.046	39.635	39.531	38.758	38.718	38.725	100	0,3	900	2,3		
Metall- und Elektroindustrie sowie Stahlindustrie	24-30, 32, 33	5	79.300	79.200	79.200	79.100	79.062	79.417	79.092	78.783	78.797	78.321	77.214	77.271	77.716	100	0,1	1.600	2,0		
Herst. v. Vorleistungsgütern, insb. v. chem. Erzeugn- u Kunststoffwaren	16, 17, 19, 20, 22, 23	6	24.100	24.000	23.900	23.800	23.789	23.848	23.946	24.249	24.255	24.077	23.723	23.763	23.782	100	0,4	300	1,3		
Baugewerbe	F	7	64.700	64.500	64.100	63.500	63.281	63.748	65.041	65.308	65.449	64.528	63.183	63.234	63.106	200	0,3	1.600	2,5		
Handel, Instandhaltung, Rep. von Kfz	G	8	168.900	168.400	168.000	167.300	167.048	168.271	169.567	169.635	169.541	168.887	164.772	165.194	165.455	500	0,3	3.400	2,1		
Verkehr und Lagerei	H	9	49.100	49.000	48.500	48.200	48.339	48.816	49.170	49.056	48.915	48.615	47.854	47.906	47.824	100	0,2	1.300	2,7		
Gastgewerbe	I	10	41.500	40.400	37.500	35.500	34.972	36.941	37.348	39.878	40.854	41.101	40.571	40.202	39.532	1.100	2,7	2.000	5,0		
Information und Kommunikation	J	11	18.300	18.300	18.300	18.300	18.249	18.253	18.310	18.234	18.219	18.051	17.805	17.825	17.774	0	0,0	500	3,0		
Erbr. von Finanz- u. Versicherungsdienstl.	K	12	24.000	24.100	24.200	24.200	24.281	24.477	24.529	24.652	24.718	24.715	24.066	24.240	24.411	-100	-0,4	-400	-1,7		
Immobilien, freiberufl., wissenschaftl. u. techn. Dienstleistungen	L, M	13	58.000	57.800	57.900	57.600	57.472	57.608	57.737	57.325	57.385	56.920	55.380	55.658	55.536	200	0,3	2.500	4,4		
sonstige wirtschaftliche Dienstleistungen	N ohne ANÜ	14	50.300	49.800	49.300	48.700	48.620	48.710	49.496	49.833	50.220	50.117	49.488	49.247	48.758	500	1,0	1.500	3,2		
Arbeitnehmerüberlassung ³⁾	782, 783	15	17.400	16.900	16.900	16.700	16.660	17.022	17.814	18.162	18.069	17.805	17.721	17.578	17.275	500	3,0	100	0,7		
öffentl. Verw., Verteidigung, Soz.-vers., Ext.Orga.	O, U	16	60.900	60.800	60.600	60.600	60.516	60.702	60.761	60.783	60.777	60.332	59.446	59.607	59.344	100	0,2	1.600	2,6		
Erziehung und Unterricht	P	17	32.400	32.200	32.200	32.200	31.841	31.864	31.879	31.610	31.256	29.978	30.200	30.663	30.496	200	0,6	1.900	6,2		
Gesundheitswesen	86	18	74.700	74.600	74.600	74.400	74.342	74.227	74.440	74.218	74.123	73.393	72.378	72.774	72.873	100	0,1	1.800	2,5		
Heime und Sozialwesen	87,88	19	88.400	88.200	88.100	87.900	87.729	87.632	87.693	87.390	87.006	84.448	84.388	85.472	85.577	200	0,2	2.800	3,3		
sonst. Dienstleistungen, private Haushalte nicht Zugeordnete	R, S, T	20	41.300	41.100	40.900	40.500	40.330	40.678	41.181	41.290	41.029	40.347	39.726	39.937	40.026	200	0,5	1.300	3,2		
		21	0	0	0	0	6	3	5	5	6	5	5	5	6	0		0			
Insgesamt		22	963.800	959.600	953.800	947.400	945.213	951.180	958.535	961.523	961.078	951.690	936.707	939.248	938.132	4.200	0,4	25.700	2,7		
darunter (nach Sektoren)																					
Land-, Forstwirtschaft und Fischerei	A	23	14.200	14.100	13.800	13.000	12.713	12.754	13.974	14.396	14.133	13.919	13.797	13.769	13.724	100	0,7	500	3,5		
Produzierendes Gewerbe	B bis F	24	224.400	223.900	223.000	222.300	222.095	223.222	224.631	225.056	224.827	223.057	219.110	219.171	219.521	500	0,2	4.900	2,2		
Dienstleistungsbereiche	G bis U	25	725.200	721.600	717.000	712.100	710.399	715.201	719.925	722.066	722.112	714.709	703.795	706.303	704.881	3.600	0,5	20.300	2,9		

© Statistik der Bundesagentur für Arbeit

1) Aufgrund von Datenverarbeitungsfehlern sind nach den aktuell vorliegenden Erkenntnissen die endgültigen Werte der Berichtsmonate Juni und Juli 2016 leicht untererfasst.

2) Den ausführlichen Text zu den Wirtschaftsabschnitten finden Sie in der Anlage (Text WZ 2008)

3) Siehe hierzu die weiteren methodischen Hinweise – Punkt d – Arbeitnehmerüberlassung.

1.2.5 Sozialversicherungspflichtig Beschäftigte nach Wirtschaftszweigen WZ 2008

Hamburg (Arbeitsort)

Wirtschaftsabschnitte (WZ 2008) ²⁾		auf 6-Monatswert hochgerechneter/gerundeter ...				6-Monatswert ¹⁾										Vergleich 2-Monatswert (Sp. 1)			
		2-Monatswert		3-Monatswert		2017					2016					zum Vormonat		zum Vorjahr	
		2017				2016					abs.		%		abs.		%		
		Mai	April	März	Februar	Januar	Dezember	November	Oktober	September	August	Juli	Juni	Mai	14	15	16	17	
	1	2	3	4	5	6	7	8	9	10	11	12	13						
Land-, Forstwirtschaft und Fischerei	A	1	1.000	900	900	700	706	714	829	972	1.083	974	967	968	962	100	11,1	0	4,0
Bergbau, Energie- u. Wasserversorg., Entsorgungswirtschaft	B, D, E	2	14.700	14.700	14.700	14.600	14.550	14.665	14.683	14.761	14.834	14.977	15.300	15.626	15.660	0	0,0	-1.000	-6,1
Verarbeitendes Gewerbe	C	3	99.700	99.300	99.300	99.200	99.099	99.266	100.858	100.909	101.010	100.049	99.083	99.499	99.828	400	0,4	-100	-0,1
dav. Herst. v. überw. häuslich konsumierten Gütern	10-15, 18, 21, 31	4	14.100	14.100	14.100	14.100	14.055	14.133	14.174	14.321	14.796	14.302	14.160	14.372	14.523	0	0,0	-400	-2,9
Metall- und Elektroindustrie sowie Stahlindustrie	24-30, 32, 33	5	70.600	70.300	70.300	70.200	70.183	70.230	71.754	71.676	71.329	70.982	70.264	70.420	70.592	300	0,4	0	0,0
Herst. v. Vorleistungsgütern, insb. v. chem. Erzeugn- u. Kunststoffwaren	16, 17, 19, 20, 22, 23	6	15.000	14.900	14.900	14.900	14.861	14.903	14.930	14.912	14.885	14.765	14.659	14.707	14.713	100	0,7	300	2,0
Baugewerbe	F	7	32.500	32.200	32.000	31.700	31.531	31.768	32.352	32.380	32.232	31.977	31.287	31.297	31.061	300	0,9	1.400	4,6
Handel, Instandhaltung, Rep. von Kfz	G	8	141.700	141.600	141.500	141.600	141.424	142.548	141.580	140.534	140.295	139.647	137.105	137.640	138.215	100	0,1	3.500	2,5
Verkehr und Lagerei	H	9	83.500	83.300	83.400	83.300	83.141	83.831	84.124	83.572	83.298	82.798	81.870	82.072	82.359	200	0,2	1.100	1,4
Gastgewerbe	I	10	39.200	38.700	38.200	38.000	37.579	37.825	37.898	37.834	37.829	37.886	37.282	37.619	37.219	500	1,3	2.000	5,3
Information und Kommunikation	J	11	59.300	58.900	58.800	58.800	58.541	57.874	58.389	58.222	58.173	57.805	57.062	57.600	57.330	400	0,7	2.000	3,4
Erbr. von Finanz- u. Versicherungsdienstl.	K	12	45.600	45.500	45.600	45.700	45.675	46.914	47.353	47.339	47.591	47.352	46.771	46.934	47.105	100	0,2	-1.500	-3,2
Immobilien, freiberufl., wissenschaftl. u. techn. Dienstleistungen	L, M	13	121.300	121.200	121.100	119.800	119.406	118.725	118.939	118.253	118.355	117.888	116.605	116.841	117.389	100	0,1	3.900	3,3
sonstige wirtschaftliche Dienstleistungen	N ohne ANÜ	14	61.200	60.600	60.900	60.700	60.142	60.504	60.625	60.288	60.575	60.552	59.850	59.257	58.761	600	1,0	2.400	4,2
Arbeitnehmerüberlassung ³⁾	782, 783	15	28.000	27.800	27.900	27.900	27.859	28.740	29.743	29.643	29.131	28.924	28.207	28.104	27.896	200	0,7	100	0,4
öffentl. Verw., Verteidigung, Soz.-vers., Ext.Orga.	O, U	16	41.800	41.700	41.600	41.500	41.507	41.770	41.784	41.692	41.545	40.790	39.969	41.080	41.049	100	0,2	800	1,8
Erziehung und Unterricht	P	17	34.300	34.100	33.900	33.800	33.707	33.933	33.863	33.682	33.323	32.218	32.130	32.448	32.420	200	0,6	1.900	5,8
Gesundheitswesen	86	18	63.400	63.400	63.200	63.200	62.919	63.114	63.176	62.957	62.797	62.421	61.430	62.159	62.303	0	0,0	1.100	1,8
Heime und Sozialwesen	87,88	19	49.700	49.700	49.500	49.400	49.437	49.530	49.522	49.504	49.225	48.084	47.495	47.918	47.984	0	0,0	1.700	3,6
sonst. Dienstleistungen, private Haushalte nicht Zugeordnete	R, S, T	20	36.300	36.300	36.300	36.200	36.055	36.326	36.442	36.219	35.911	35.363	35.058	35.151	35.201	0	0,0	1.100	3,1
		21	0	0	0	0	*	3	5	6	7	7	10	6	7	0		0	
Insgesamt		22	953.200	949.900	948.800	946.100	943.280	948.050	952.165	948.767	947.214	939.712	927.481	932.219	932.749	3.300	0,3	20.500	2,2
darunter (nach Sektoren)																			
Land-, Forstwirtschaft und Fischerei	A	23	1.000	900	900	700	706	714	829	972	1.083	974	967	968	962	100	11,1	0	4,0
Produzierendes Gewerbe	B bis F	24	146.900	146.200	146.000	145.500	145.180	145.699	147.893	148.050	148.076	147.003	145.670	146.422	146.549	700	0,5	400	0,2
Dienstleistungsbereiche	G bis U	25	805.300	802.800	801.900	799.900	797.392	801.634	803.438	799.739	798.048	791.728	780.834	784.823	785.231	2.500	0,3	20.100	2,6

© Statistik der Bundesagentur für Arbeit

1) Aufgrund von Datenverarbeitungsfehlern sind nach den aktuell vorliegenden Erkenntnissen die endgültigen Werte der Berichtsmonate Juni und Juli 2016 leicht untererfasst.

2) Den ausführlichen Text zu den Wirtschaftsabschnitten finden Sie in der Anlage (Text WZ 2008)

3) Siehe hierzu die weiteren methodischen Hinweise – Punkt d – Arbeitnehmerüberlassung.

1.2.6 Sozialversicherungspflichtig Beschäftigte nach Wirtschaftszweigen WZ 2008

Niedersachsen (Arbeitsort)

Wirtschaftsabschnitte (WZ 2008) ²⁾			auf 6-Monatswert hochgerechneter/gerundeter ...				6-Monatswert ¹⁾										Vergleich 2-Monatswert (Sp. 1)				
			2-Monatswert		3-Monatswert												zum Vormonat		zum Vorjahr		
			2017				2017	2016													
			Mai		April	März	Februar	Januar	Dezember	November	Oktober	September	August	Juli	Juni	Mai	abs.	%	abs.	%	
1		2	3	4	5	6	7	8	9	10	11	12	13	14	15	16	17				
Land-, Forstwirtschaft und Fischerei	A	1	38.600	38.000	37.300	35.400	34.213	34.485	37.094	38.410	39.245	38.200	37.213	37.764	38.023	600	1,6	600	1,5		
Bergbau, Energie- u. Wasserversorg., Entsorgungswirtschaft	B, D, E	2	53.300	54.000	54.000	53.800	53.750	54.113	54.441	54.545	54.466	54.211	53.235	53.522	53.906	-700	-1,3	-600	-1,1		
Verarbeitendes Gewerbe	C	3	617.900	617.200	617.000	616.900	615.804	616.849	618.609	619.407	620.485	617.432	603.678	605.564	608.300	700	0,1	9.600	1,6		
dav. Herst. v. überw. häuslich konsumierten Gütern	10-15, 18, 21, 31	4	128.400	128.100	128.400	128.600	128.402	128.357	128.975	129.273	129.564	128.597	125.378	125.321	125.832	300	0,2	2.600	2,0		
Metall- und Elektroindustrie sowie Stahlindustrie	24-30, 32, 33	5	377.200	377.000	376.600	376.700	375.988	376.896	377.547	377.884	378.535	376.788	368.676	369.974	371.769	200	0,1	5.400	1,5		
Herst. v. Vorleistungsgütern, insb. v. chem. Erzeugn- u. Kunststoffwaren	16, 17, 19, 20, 22, 23	6	112.300	112.100	112.000	111.600	111.414	111.596	112.087	112.250	112.386	112.047	109.624	110.269	110.699	200	0,2	1.600	1,4		
Baugewerbe	F	7	183.700	182.500	181.100	178.600	177.732	179.383	183.817	184.860	185.063	183.719	177.479	178.043	178.407	1.200	0,7	5.300	3,0		
Handel, Instandhaltung, Rep. von Kfz	G	8	415.000	414.700	413.800	413.100	412.886	416.173	417.792	417.463	417.622	416.187	400.720	403.887	407.871	300	0,1	7.100	1,7		
Verkehr und Lagerei	H	9	152.600	152.100	152.200	151.400	150.958	151.005	151.760	151.513	151.251	150.481	146.933	147.723	148.215	500	0,3	4.400	3,0		
Gastgewerbe	I	10	87.200	86.100	83.200	80.800	79.858	81.788	82.760	85.036	86.446	86.011	83.412	83.859	84.174	1.100	1,3	3.000	3,6		
Information und Kommunikation	J	11	54.100	53.900	53.900	53.700	53.574	53.328	53.469	53.472	53.386	53.193	51.911	52.075	52.414	200	0,4	1.700	3,2		
Erbr. von Finanz- u. Versicherungsdienstl.	K	12	78.300	78.500	78.700	78.900	78.980	79.566	79.607	79.729	80.183	80.192	77.745	78.454	79.128	-200	-0,3	-800	-1,0		
Immobilien, freiberufl., wissenschaftl. u. techn. Dienstleistungen	L, M	13	182.400	181.300	181.100	180.500	179.731	180.974	181.484	180.760	179.493	178.940	174.212	175.752	176.474	1.100	0,6	5.900	3,4		
sonstige wirtschaftliche Dienstleistungen	N ohne ANÜ	14	111.000	110.400	109.500	108.100	107.869	108.820	110.698	110.420	110.310	109.154	107.237	107.615	107.801	600	0,5	3.200	3,0		
Arbeitnehmerüberlassung ³⁾	782, 783	15	85.400	83.900	84.000	83.100	83.850	85.188	88.493	89.034	89.120	88.993	87.915	87.638	84.995	1.500	1,8	400	0,5		
öffentl. Verw., Verteidigung, Soz.-vers., Ext.Orga.	O, U	16	172.400	172.100	171.700	171.400	171.372	172.017	172.579	172.609	173.129	172.128	167.738	168.469	169.239	300	0,2	3.200	1,9		
Erziehung und Unterricht	P	17	110.600	110.000	110.000	109.700	109.190	109.671	110.357	109.254	108.112	105.826	102.363	103.314	105.167	600	0,5	5.400	5,2		
Gesundheitswesen	86	18	222.600	222.800	223.400	223.200	222.813	222.920	223.560	223.333	222.504	221.447	216.005	217.497	218.774	-200	-0,1	3.800	1,7		
Heime und Sozialwesen	87,88	19	231.700	231.400	230.900	230.400	229.653	229.497	229.573	229.146	228.633	225.533	219.459	220.925	222.315	300	0,1	9.400	4,2		
sonst. Dienstleistungen, private Haushalte nicht Zugeordnete	R, S, T	20	101.300	101.200	100.400	99.300	99.235	99.659	100.801	101.181	101.094	100.402	97.408	98.140	99.267	100	0,1	2.000	2,0		
		21	0	0	0	0	19	8	10	12	38	40	16	16	14	0		0			
Insgesamt		22	2.898.100	2.890.100	2.882.200	2.868.300	2.861.487	2.875.444	2.896.904	2.900.184	2.900.580	2.882.089	2.804.679	2.820.257	2.834.484	8.000	0,3	63.600	2,2		
darunter (nach Sektoren)																					
Land-, Forstwirtschaft und Fischerei	A	23	38.600	38.000	37.300	35.400	34.213	34.485	37.094	38.410	39.245	38.200	37.213	37.764	38.023	600	1,6	600	1,5		
Produzierendes Gewerbe	B bis F	24	854.900	853.700	852.100	849.300	847.286	850.345	856.867	858.812	860.014	855.362	834.392	837.129	840.613	1.200	0,1	14.300	1,7		
Dienstleistungsbereiche	G bis U	25	2.004.600	1.998.400	1.992.800	1.983.600	1.979.969	1.990.606	2.002.933	2.002.950	2.001.283	1.988.487	1.933.058	1.945.348	1.955.834	6.200	0,3	48.800	2,5		

© Statistik der Bundesagentur für Arbeit

1) Aufgrund von Datenverarbeitungsfehlern sind nach den aktuell vorliegenden Erkenntnissen die endgültigen Werte der Berichtsmonate Juni und Juli 2016 leicht untererfasst.

2) Den ausführlichen Text zu den Wirtschaftsabschnitten finden Sie in der Anlage (Text WZ 2008)

3) Siehe hierzu die weiteren methodischen Hinweise – Punkt d – Arbeitnehmerüberlassung.

1.2.7 Sozialversicherungspflichtig Beschäftigte nach Wirtschaftszweigen WZ 2008

Bremen (Arbeitsort)

Wirtschaftsabschnitte (WZ 2008) ²⁾		auf 6-Monatswert hochgerechneter/gerundeter ...				6-Monatswert ¹⁾										Vergleich 2-Monatswert (Sp. 1)			
		2-Monatswert		3-Monatswert		2017		2016		2016						zum Vormonat		zum Vorjahr	
		2017				2017		2016											
		Mai	April	März	Februar	Januar	Dezember	November	Oktober	September	August	Juli	Juni	Mai	abs.	%	abs.	%	
	1	2	3	4	5	6	7	8	9	10	11	12	13	14	15	16	17		
Land-, Forstwirtschaft und Fischerei	A	1	200	200	200	200	219	229	229	236	236	229	240	224	239	0	0,0	0	-16,3
Bergbau, Energie- u. Wasserversorg., Entsorgungswirtschaft	B, D, E	2	5.100	5.100	5.100	5.100	5.074	5.144	5.155	5.081	5.085	5.051	5.000	5.031	5.027	0	0,0	100	1,5
Verarbeitendes Gewerbe	C	3	56.100	56.000	56.000	55.700	55.539	55.712	56.193	56.190	56.703	56.490	56.310	56.360	56.109	100	0,2	0	0,0
dav. Herst. v. überw. häuslich konsumierten Gütern	10-15, 18, 21, 31	4	9.300	9.200	9.300	9.300	9.331	9.424	9.481	9.432	9.518	9.476	9.394	9.378	9.372	100	1,1	-100	-0,8
Metall- und Elektroindustrie sowie Stahlindustrie	24-30, 32, 33	5	44.200	44.200	44.100	43.800	43.630	43.706	44.129	44.196	44.613	44.450	44.377	44.439	44.187	0	0,0	0	0,0
Herst. v. Vorleistungsgütern, insb. v. chem. Erzeugn- u. Kunststoffwaren	16, 17, 19, 20, 22, 23	6	2.600	2.600	2.600	2.600	2.578	2.582	2.583	2.562	2.572	2.564	2.539	2.543	2.550	0	0,0	100	2,0
Baugewerbe	F	7	12.600	12.500	12.400	12.400	12.394	12.567	12.796	12.866	12.846	12.781	12.393	12.465	12.424	100	0,8	200	1,4
Handel, Instandhaltung, Rep. von Kfz	G	8	40.300	40.300	40.200	40.100	40.241	40.378	40.633	40.492	40.442	40.357	39.369	39.451	39.667	0	0,0	600	1,6
Verkehr und Lagerei	H	9	35.200	35.100	35.200	35.200	35.207	35.460	35.710	35.706	35.788	35.450	34.789	34.802	34.835	100	0,3	400	1,0
Gastgewerbe	I	10	9.700	9.600	9.600	9.500	9.370	9.571	9.639	9.715	9.693	9.877	9.660	9.744	9.817	100	1,0	-100	-1,2
Information und Kommunikation	J	11	9.500	9.500	9.500	9.500	9.563	9.544	9.563	9.512	9.465	9.362	9.274	9.350	9.349	0	0,0	200	1,6
Erbr. von Finanz- u. Versicherungsdienstl.	K	12	8.000	8.000	8.000	8.000	8.077	8.111	8.126	8.133	8.192	8.251	8.102	8.123	8.225	0	0,0	-200	-2,7
Immobilien, freiberufl., wissenschaftl. u. techn. Dienstleistungen	L, M	13	30.100	30.000	29.700	29.600	29.348	29.271	29.285	29.178	29.161	29.055	28.553	28.620	28.672	100	0,3	1.400	5,0
sonstige wirtschaftliche Dienstleistungen	N ohne ANÜ	14	16.000	15.900	16.000	15.500	15.497	15.479	15.658	15.562	15.523	15.166	14.945	15.489	15.453	100	0,6	500	3,5
Arbeitnehmerüberlassung ³⁾	782, 783	15	14.800	14.400	14.200	14.300	14.375	14.543	15.016	15.071	15.046	14.981	14.855	14.826	14.416	400	2,8	400	2,7
öffentl. Verw., Verteidigung, Soz.-vers., Ext.Orga.	O, U	16	14.000	14.000	13.900	13.900	13.834	13.890	13.895	13.889	13.834	13.741	13.248	13.317	13.418	0	0,0	600	4,3
Erziehung und Unterricht	P	17	13.900	13.800	13.900	13.800	13.885	13.913	13.854	13.782	13.694	13.242	12.967	13.074	13.125	100	0,7	800	5,9
Gesundheitswesen	86	18	22.700	22.700	22.700	22.700	22.673	22.686	22.726	22.737	22.696	22.688	22.257	22.314	22.380	0	0,0	300	1,4
Heime und Sozialwesen	87,88	19	21.800	21.800	21.700	21.700	21.642	21.731	21.707	21.667	21.541	21.239	20.714	20.988	21.125	0	0,0	700	3,2
sonst. Dienstleistungen, private Haushalte nicht Zugeordnete	R, S, T	20	15.300	15.300	15.300	15.200	15.035	15.056	15.227	15.213	15.176	15.168	14.746	14.862	14.992	0	0,0	300	2,1
		21	0	0	0	0	*	*	*	4	*	*	*	*	*	0	0,0	0	0
Insgesamt		22	325.300	324.200	323.600	322.400	321.974	323.286	325.413	325.034	325.122	323.129	317.423	319.041	319.275	1.100	0,3	6.000	1,9
darunter (nach Sektoren)																			
Land-, Forstwirtschaft und Fischerei	A	23	200	200	200	200	219	229	229	236	236	229	240	224	239	0	0,0	0	-16,3
Produzierendes Gewerbe	B bis F	24	73.800	73.600	73.500	73.200	73.007	73.423	74.144	74.137	74.634	74.322	73.703	73.856	73.560	200	0,3	200	0,3
Dienstleistungsbereiche	G bis U	25	251.300	250.400	249.900	249.000	248.747	249.633	251.039	250.657	250.251	248.577	243.479	244.960	245.474	900	0,4	5.800	2,4

© Statistik der Bundesagentur für Arbeit

1) Aufgrund von Datenverarbeitungsfehlern sind nach den aktuell vorliegenden Erkenntnissen die endgültigen Werte der Berichtsmonate Juni und Juli 2016 leicht untererfasst.

2) Den ausführlichen Text zu den Wirtschaftsabschnitten finden Sie in der Anlage (Text WZ 2008)

3) Siehe hierzu die weiteren methodischen Hinweise – Punkt d – Arbeitnehmerüberlassung.

1.2.8 Sozialversicherungspflichtig Beschäftigte nach Wirtschaftszweigen WZ 2008

Nordrhein-Westfalen (Arbeitsort)

Wirtschaftsabschnitte (WZ 2008) ²⁾		auf 6-Monatswert hochgerechneter/gerundeter ...				6-Monatswert ¹⁾										Vergleich 2-Monatswert (Sp. 1)			
		2-Monatswert		3-Monatswert		2017		2016								zum Vormonat		zum Vorjahr	
		2017				2017		2016											
		Mai	April	März	Februar	Januar	Dezember	November	Oktober	September	August	Juli	Juni	Mai	abs.	%	abs.	%	
	1	2	3	4	5	6	7	8	9	10	11	12	13	14	15	16	17		
Land-, Forstwirtschaft und Fischerei	A	1	33.300	32.400	31.200	29.300	28.295	27.957	31.409	32.341	33.134	32.720	31.770	32.516	32.464	900	2,8	800	2,6
Bergbau, Energie- u. Wasserversorg., Entsorgungswirtschaft	B, D, E	2	129.500	129.400	128.900	128.100	128.515	127.902	128.436	128.673	128.677	128.474	126.852	127.128	127.389	100	0,1	2.100	1,7
Verarbeitendes Gewerbe	C	3	1.345.800	1.345.200	1.346.000	1.345.100	1.344.130	1.354.112	1.358.884	1.359.049	1.360.385	1.356.704	1.337.850	1.342.285	1.348.028	600	0,0	-2.200	-0,2
dav. Herst. v. überw. häuslich konsumierten Gütern	10-15, 18, 21, 31	4	233.400	234.200	234.300	233.800	233.993	240.956	242.092	241.556	241.466	242.323	238.758	240.596	241.413	-800	-0,3	-8.000	-3,3
Metall- und Elektroindustrie sowie Stahlindustrie	24-30, 32, 33	5	839.600	838.800	839.000	839.400	838.540	841.167	843.392	844.357	845.479	841.692	829.819	833.073	837.568	800	0,1	2.000	0,2
Herst. v. Vorleistungsgütern, insb. v. chem. Erzeugn- u. Kunststoffwaren	16, 17, 19, 20, 22, 23	6	272.800	272.200	272.700	271.900	271.597	271.989	273.400	273.136	273.440	272.689	269.273	268.616	269.047	600	0,2	3.800	1,4
Baugewerbe	F	7	325.600	323.900	322.400	320.100	318.897	321.509	327.524	328.502	328.463	325.878	316.976	317.900	316.778	1.700	0,5	8.800	2,8
Handel, Instandhaltung, Rep. von Kfz	G	8	969.600	970.200	968.800	968.200	968.605	974.812	976.795	974.276	973.054	967.794	944.399	948.085	952.792	-600	-0,1	16.800	1,8
Verkehr und Lagerei	H	9	357.600	356.400	356.300	354.200	352.781	352.759	353.749	350.606	349.538	347.306	342.637	343.248	343.552	1.200	0,3	14.000	4,1
Gastgewerbe	I	10	176.200	175.100	173.200	171.600	170.238	171.568	172.819	172.801	173.355	172.259	169.258	169.285	169.626	1.100	0,6	6.600	3,9
Information und Kommunikation	J	11	207.300	206.100	206.000	205.000	203.841	201.681	203.067	202.391	201.844	200.808	197.039	197.610	198.028	1.200	0,6	9.300	4,7
Erbr. von Finanz- u. Versicherungsdienstl.	K	12	213.800	214.100	214.800	215.000	215.216	218.513	219.016	219.153	219.839	219.219	213.659	216.024	218.164	-300	-0,1	-4.400	-2,0
Immobilien, freiberufl., wissenschaftl. u. techn. Dienstleistungen	L, M	13	514.400	509.100	510.000	508.100	506.808	502.235	503.710	504.734	503.718	501.039	491.517	493.288	494.491	5.300	1,0	19.900	4,0
sonstige wirtschaftliche Dienstleistungen	N ohne ANÜ	14	317.100	315.500	314.400	312.300	311.834	313.284	315.972	315.924	316.047	313.122	308.690	308.277	307.196	1.600	0,5	9.900	3,2
Arbeitnehmerüberlassung ³⁾	782, 783	15	200.800	195.900	195.000	192.100	191.278	193.749	202.863	200.982	199.823	197.805	195.355	193.584	187.902	4.900	2,5	12.900	6,9
öffentl. Verw., Verteidigung, Soz.-vers., Ext.Orga.	O, U	16	338.400	339.200	340.800	340.500	340.281	340.986	341.023	340.411	340.044	337.467	331.673	333.128	334.075	-800	-0,2	4.300	1,3
Erziehung und Unterricht	P	17	253.700	251.400	250.900	251.200	250.498	251.790	252.022	249.329	247.008	243.041	239.574	243.061	244.837	2.300	0,9	8.900	3,6
Gesundheitswesen	86	18	525.200	524.900	524.600	524.600	523.976	524.364	524.860	523.668	520.770	516.959	508.590	509.942	511.838	300	0,1	13.400	2,6
Heime und Sozialwesen	87,88	19	538.800	538.900	538.100	537.600	536.880	536.602	536.668	534.423	530.587	521.248	511.446	516.146	517.872	-100	0,0	20.900	4,0
sonst. Dienstleistungen, private Haushalte nicht Zugeordnete	R, S, T	20	249.200	248.600	247.200	245.500	244.950	246.561	248.046	247.981	247.123	244.026	239.516	241.151	241.774	600	0,2	7.400	3,1
		21	0	0	0	0	66	30	45	53	65	65	64	63	69	0		-100	
Insgesamt		22	6.696.300	6.676.300	6.668.600	6.648.500	6.637.089	6.660.414	6.696.908	6.685.297	6.673.474	6.625.934	6.506.865	6.532.721	6.546.875	20.000	0,3	149.400	2,3
darunter (nach Sektoren)																			
Land-, Forstwirtschaft und Fischerei	A	23	33.300	32.400	31.200	29.300	28.295	27.957	31.409	32.341	33.134	32.720	31.770	32.516	32.464	900	2,8	800	2,6
Produzierendes Gewerbe	B bis F	24	1.800.900	1.798.500	1.797.300	1.793.300	1.791.542	1.803.523	1.814.844	1.816.224	1.817.525	1.811.056	1.781.678	1.787.313	1.792.195	2.400	0,1	8.700	0,5
Dienstleistungsbereiche	G bis U	25	4.862.100	4.845.400	4.840.100	4.825.900	4.817.186	4.828.904	4.850.610	4.836.679	4.822.750	4.782.093	4.693.353	4.712.829	4.722.147	16.700	0,3	140.000	3,0

© Statistik der Bundesagentur für Arbeit

1) Aufgrund von Datenverarbeitungsfehlern sind nach den aktuell vorliegenden Erkenntnissen die endgültigen Werte der Berichtsmonate Juni und Juli 2016 leicht untererfasst.

2) Den ausführlichen Text zu den Wirtschaftsabschnitten finden Sie in der Anlage (Text WZ 2008)

3) Siehe hierzu die weiteren methodischen Hinweise – Punkt d – Arbeitnehmerüberlassung.

1.2.9 Sozialversicherungspflichtig Beschäftigte nach Wirtschaftszweigen WZ 2008

Hessen (Arbeitsort)

Wirtschaftsabschnitte (WZ 2008) ²⁾		auf 6-Monatswert hochgerechneter/gerundeter ...				6-Monatswert ¹⁾										Vergleich 2-Monatswert (Sp. 1)				
		2-Monatswert		3-Monatswert												zum Vormonat		zum Vorjahr		
		2017				2017	2016													
		Mai		April		Januar											abs.	%	abs.	%
		1	2	3	4	5	6	7	8	9	10	11	12	13	14	15	16	17		
Land-, Forstwirtschaft und Fischerei	A	1	9.400	9.100	8.800	8.500	8.283	8.344	8.873	9.108	9.309	9.222	9.118	9.339	9.360	300	3,3	0	0,4	
Bergbau, Energie- u. Wasserversorg., Entsorgungswirtschaft	B, D, E	2	39.800	39.700	39.600	39.200	39.180	39.291	39.417	39.423	39.478	39.165	38.940	39.071	39.154	100	0,3	600	1,6	
Verarbeitendes Gewerbe	C	3	448.700	447.700	447.900	448.000	447.573	447.723	449.458	449.706	450.235	447.122	441.721	443.412	444.336	1.000	0,2	4.400	1,0	
dav. Herst. v. überw. häuslich konsumierten Gütern	10-15, 18, 21, 31	4	94.600	94.100	94.200	94.300	94.243	93.639	94.551	94.819	95.016	94.096	91.733	91.996	92.356	500	0,5	2.200	2,4	
Metall- und Elektroindustrie sowie Stahlindustrie	24-30, 32, 33	5	266.700	266.200	266.200	266.400	266.169	266.478	267.292	267.185	267.302	265.188	263.000	264.157	264.609	500	0,2	2.100	0,8	
Herst. v. Vorleistungsgütern, insb. v. chem. Erzeugn- u. Kunststoffwaren	16, 17, 19, 20, 22, 23	6	87.400	87.400	87.500	87.300	87.161	87.606	87.615	87.702	87.917	87.838	86.988	87.259	87.371	0	0,0	0	0,0	
Baugewerbe	F	7	125.500	124.200	122.800	120.400	119.138	120.106	124.430	124.559	124.087	122.351	119.624	119.453	118.456	1.300	1,0	7.000	5,9	
Handel, Instandhaltung, Rep. von Kfz	G	8	343.600	342.600	342.000	341.900	342.367	345.033	346.083	344.766	344.067	341.972	335.091	336.154	337.052	1.000	0,3	6.500	1,9	
Verkehr und Lagerei	H	9	173.200	172.900	172.600	172.100	171.830	172.456	173.310	172.599	171.948	171.253	169.404	169.560	169.584	300	0,2	3.600	2,1	
Gastgewerbe	I	10	84.300	83.700	82.800	81.700	80.572	81.276	81.920	81.871	82.315	81.711	80.650	80.891	81.139	600	0,7	3.200	3,9	
Information und Kommunikation	J	11	94.600	94.200	94.100	93.500	93.612	92.312	92.422	92.356	92.090	91.082	89.889	89.153	89.068	400	0,4	5.500	6,2	
Erbr. von Finanz- u. Versicherungsdienstl.	K	12	139.300	139.300	139.700	139.600	139.663	139.577	139.953	139.862	140.385	140.168	138.480	139.081	139.594	0	0,0	-300	-0,2	
Immobilien, freiberufl., wissenschaftl. u. techn. Dienstleistungen	L, M	13	223.900	223.200	222.600	221.800	221.086	221.314	221.154	219.928	219.612	216.531	214.222	214.851	215.099	700	0,3	8.800	4,1	
sonstige wirtschaftliche Dienstleistungen	N ohne ANÜ	14	138.100	137.500	137.000	135.400	135.091	135.171	136.571	137.036	137.423	135.518	133.832	133.681	133.130	600	0,4	5.000	3,7	
Arbeitnehmerüberlassung ³⁾	782, 783	15	59.100	57.800	57.300	56.600	56.405	57.236	59.549	59.039	58.642	58.401	57.682	56.528	54.879	1.300	2,2	4.200	7,7	
öffentl. Verw., Verteidigung, Soz.-vers., Ext.Orga.	O, U	16	137.300	137.000	136.900	136.700	136.712	137.537	137.604	137.335	137.280	136.019	134.436	134.782	134.772	300	0,2	2.500	1,9	
Erziehung und Unterricht	P	17	93.800	93.500	93.200	93.400	93.070	93.636	92.946	92.171	91.450	89.396	87.480	90.301	90.559	300	0,3	3.200	3,6	
Gesundheitswesen	86	18	169.300	169.300	169.400	169.300	169.107	169.146	169.411	169.198	168.069	166.845	164.989	165.841	166.164	0	0,0	3.100	1,9	
Heime und Sozialwesen	87,88	19	155.500	155.400	155.400	155.300	154.896	154.828	154.864	154.188	152.890	150.201	148.400	149.462	149.954	100	0,1	5.500	3,7	
sonst. Dienstleistungen, private Haushalte nicht Zugeordnete	R, S, T	20	87.800	87.400	87.400	87.100	86.642	87.206	88.391	88.114	87.778	86.553	85.653	86.281	86.543	400	0,5	1.300	1,5	
		21	0	0	0	0	8	10	21	22	67	49	19	17	22	0		0		
Insgesamt		22	2.523.200	2.514.500	2.509.500	2.500.500	2.495.235	2.502.202	2.516.377	2.511.281	2.507.125	2.483.559	2.449.630	2.457.858	2.458.865	8.700	0,3	64.300	2,6	
darunter (nach Sektoren)																				
Land-, Forstwirtschaft und Fischerei	A	23	9.400	9.100	8.800	8.500	8.283	8.344	8.873	9.108	9.309	9.222	9.118	9.339	9.360	300	3,3	0	0,4	
Produzierendes Gewerbe	B bis F	24	614.000	611.600	610.300	607.600	605.891	607.120	613.305	613.688	613.800	608.638	600.285	601.936	601.946	2.400	0,4	12.100	2,0	
Dienstleistungsbereiche	G bis U	25	1.899.800	1.893.800	1.890.400	1.884.400	1.881.053	1.886.728	1.894.178	1.888.463	1.883.949	1.865.650	1.840.208	1.846.566	1.847.537	6.000	0,3	52.300	2,8	

© Statistik der Bundesagentur für Arbeit

1) Aufgrund von Datenverarbeitungsfehlern sind nach den aktuell vorliegenden Erkenntnissen die endgültigen Werte der Berichtsmonate Juni und Juli 2016 leicht untererfasst.

2) Den ausführlichen Text zu den Wirtschaftsabschnitten finden Sie in der Anlage (Text WZ 2008)

3) Siehe hierzu die weiteren methodischen Hinweise – Punkt d – Arbeitnehmerüberlassung.

1.2.10 Sozialversicherungspflichtig Beschäftigte nach Wirtschaftszweigen WZ 2008

Rheinland-Pfalz (Arbeitsort)

Wirtschaftsabschnitte (WZ 2008) ²⁾			auf 6-Monatswert hochgerechneter/gerundeter ...				6-Monatswert ¹⁾										Vergleich 2-Monatswert (Sp. 1)				
			2-Monatswert		3-Monatswert												zum Vormonat		zum Vorjahr		
			2017				2017	2016													
			Mai		April	März	Februar	Januar	Dezember	November	Oktober	September	August	Juli	Juni	Mai	abs.	%	abs.	%	
1		2	3	4	5	6	7	8	9	10	11	12	13	14	15	16	17				
Land-, Forstwirtschaft und Fischerei	A	1	13.200	12.100	12.600	12.300	11.399	10.672	12.348	13.420	13.522	12.272	12.108	13.326	12.921	1.100	9,1	300	2,2		
Bergbau, Energie- u. Wasserversorg., Entsorgungswirtschaft	B, D, E	2	23.100	23.000	22.800	22.700	22.682	22.694	22.862	22.879	22.905	22.787	22.562	22.553	22.568	100	0,4	500	2,4		
Verarbeitendes Gewerbe	C	3	318.800	317.900	317.500	317.000	316.913	318.031	319.572	319.792	320.332	318.143	314.473	315.779	316.218	900	0,3	2.600	0,8		
dav. Herst. v. überw. häuslich konsumierten Gütern	10-15, 18, 21, 31	4	64.700	64.100	63.700	63.700	63.460	64.022	64.428	64.387	64.510	63.691	62.815	63.265	63.274	600	0,9	1.400	2,3		
Metall- und Elektroindustrie sowie Stahlindustrie	24-30, 32, 33	5	152.900	152.800	152.700	152.600	152.565	152.790	153.379	153.601	154.269	154.244	152.489	152.838	152.833	100	0,1	100	0,0		
Herst. v. Vorleistungsgütern, insb. v. chem. Erzeugn- u. Kunststoffwaren	16, 17, 19, 20, 22, 23	6	101.200	101.000	101.100	100.700	100.888	101.219	101.765	101.804	101.553	100.208	99.169	99.676	100.111	200	0,2	1.100	1,1		
Baugewerbe	F	7	88.000	87.500	86.600	85.100	84.515	85.419	87.818	88.085	87.935	87.041	85.051	85.117	84.874	500	0,6	3.100	3,7		
Handel, Instandhaltung, Rep. von Kfz	G	8	192.900	192.800	192.600	192.400	192.375	194.759	195.584	194.818	194.398	193.635	189.268	190.150	190.902	100	0,1	2.000	1,0		
Verkehr und Lagerei	H	9	66.100	65.700	65.400	64.900	64.336	64.078	64.623	64.555	64.254	63.790	62.810	63.032	62.975	400	0,6	3.100	5,0		
Gastgewerbe	I	10	45.900	45.100	43.200	41.500	41.178	42.864	43.847	44.988	45.519	45.278	44.866	44.804	44.733	800	1,8	1.200	2,6		
Information und Kommunikation	J	11	31.800	31.700	31.600	31.400	31.234	31.233	31.325	31.138	31.097	30.986	30.510	31.305	31.362	100	0,3	400	1,4		
Erbr. von Finanz- u. Versicherungsdienstl.	K	12	35.800	35.900	36.000	36.100	36.180	36.589	36.553	36.653	36.812	36.784	35.908	36.345	36.663	-100	-0,3	-900	-2,4		
Immobilien, freiberufl., wissenschaftl. u. techn. Dienstleistungen	L, M	13	72.600	72.800	72.500	72.000	72.066	72.485	72.664	72.467	72.298	71.740	70.371	70.467	70.783	-200	-0,3	1.800	2,6		
sonstige wirtschaftliche Dienstleistungen	N ohne ANÜ	14	46.100	45.700	45.300	44.700	44.277	44.287	45.375	45.282	45.098	44.313	43.898	43.726	43.367	400	0,9	2.700	6,3		
Arbeitnehmerüberlassung ³⁾	782, 783	15	33.800	33.100	33.000	32.600	32.261	32.317	34.101	33.987	34.171	34.068	33.611	33.359	32.617	700	2,1	1.200	3,6		
öffentl. Verw., Verteidigung, Soz.-vers., Ext.Orga.	O, U	16	93.200	92.900	92.800	92.700	92.792	93.010	93.219	93.015	92.931	92.284	91.174	91.442	91.821	300	0,3	1.400	1,5		
Erziehung und Unterricht	P	17	59.200	59.000	59.000	58.900	58.582	58.889	58.971	58.456	58.158	56.788	55.189	57.310	57.559	200	0,3	1.600	2,9		
Gesundheitswesen	86	18	115.100	115.000	115.100	115.200	115.135	115.213	115.401	115.234	114.715	113.872	112.486	112.803	113.179	100	0,1	1.900	1,7		
Heime und Sozialwesen	87,88	19	100.800	100.700	100.700	100.900	100.891	101.127	101.261	100.958	100.448	98.927	97.069	97.788	97.930	100	0,1	2.900	2,9		
sonst. Dienstleistungen, private Haushalte nicht Zugeordnete	R, S, T	20	52.800	52.700	52.600	52.500	52.306	52.923	53.382	53.448	53.392	52.611	52.058	52.580	52.806	100	0,2	0	0,0		
		21	0	0	0	0	37	9	14	34	20	22	10	8	10	0		0			
Insgesamt		22	1.389.200	1.383.600	1.379.300	1.372.900	1.369.159	1.376.599	1.388.920	1.389.209	1.388.005	1.375.341	1.353.422	1.361.894	1.363.288	5.600	0,4	25.900	1,9		
darunter (nach Sektoren)																					
Land-, Forstwirtschaft und Fischerei	A	23	13.200	12.100	12.600	12.300	11.399	10.672	12.348	13.420	13.522	12.272	12.108	13.326	12.921	1.100	9,1	300	2,2		
Produzierendes Gewerbe	B bis F	24	429.900	428.400	426.900	424.800	424.110	426.144	430.252	430.756	431.172	427.971	422.086	423.449	423.660	1.500	0,4	6.200	1,5		
Dienstleistungsbereiche	G bis U	25	946.100	943.100	939.800	935.800	933.613	939.774	946.306	944.999	943.291	935.076	919.218	925.111	926.697	3.000	0,3	19.400	2,1		

© Statistik der Bundesagentur für Arbeit

1) Aufgrund von Datenverarbeitungsfehlern sind nach den aktuell vorliegenden Erkenntnissen die endgültigen Werte der Berichtsmonate Juni und Juli 2016 leicht untererfasst.

2) Den ausführlichen Text zu den Wirtschaftsabschnitten finden Sie in der Anlage (Text WZ 2008)

3) Siehe hierzu die weiteren methodischen Hinweise – Punkt d – Arbeitnehmerüberlassung.

1.2.11 Sozialversicherungspflichtig Beschäftigte nach Wirtschaftszweigen WZ 2008

Baden-Württemberg (Arbeitsort)

Wirtschaftsabschnitte (WZ 2008) ²⁾		auf 6-Monatswert hochgerechneter/gerundeter ...				6-Monatswert ¹⁾										Vergleich 2-Monatswert (Sp. 1)				
		2-Monatswert	3-Monatswert			2017	2016										zum Vormonat		zum Vorjahr	
		2017															zum Vormonat		zum Vorjahr	
		Mai	April	März	Februar	Januar	Dezember	November	Oktober	September	August	Juli	Juni	Mai	abs.	%	abs.	%		
1	2	3	4	5	6	7	8	9	10	11	12	13	14	15	16	17				
Land-, Forstwirtschaft und Fischerei	A	1	18.700	18.100	17.500	16.500	15.683	15.742	17.491	18.614	19.225	18.014	17.900	18.658	18.610	600	3,3	100	0,5	
Bergbau, Energie- u. Wasserversorg., Entsorgungswirtschaft	B, D, E	2	52.600	52.800	52.800	52.700	52.667	52.949	53.056	52.936	52.984	52.191	52.032	52.117	52.072	-200	-0,4	500	1,0	
Verarbeitendes Gewerbe	C	3	1.338.600	1.335.800	1.334.500	1.333.700	1.332.407	1.333.887	1.337.555	1.336.166	1.335.551	1.319.426	1.315.929	1.316.223	1.316.954	2.800	0,2	21.600	1,6	
dav. Herst. v. überw. häuslich konsumierten Gütern	10-15, 18, 21, 31	4	188.100	187.700	187.400	187.400	187.386	187.886	188.990	188.965	188.803	185.720	185.154	185.606	185.564	400	0,2	2.500	1,4	
Metall- und Elektroindustrie sowie Stahlindustrie	24-30, 32, 33	5	990.000	987.700	986.800	986.400	985.292	986.034	987.773	986.375	986.074	975.005	972.728	972.276	973.042	2.300	0,2	17.000	1,7	
Herst. v. Vorleistungsgütern, insb. v. chem. Erzeugn- u. Kunststoffwaren	16, 17, 19, 20, 22, 23	6	160.500	160.400	160.300	159.900	159.729	159.967	160.792	160.826	160.674	158.701	158.047	158.341	158.348	100	0,1	2.200	1,4	
Baugewerbe	F	7	238.300	237.000	235.600	233.400	232.174	233.759	237.812	238.458	237.934	231.986	230.714	230.868	229.789	1.300	0,5	8.500	3,7	
Handel, Instandhaltung, Rep. von Kfz	G	8	595.200	595.600	594.500	594.300	595.281	598.716	600.399	599.539	598.910	588.619	583.254	585.806	587.329	-400	-0,1	7.900	1,3	
Verkehr und Lagerei	H	9	189.800	188.700	188.300	188.000	187.352	188.023	188.633	187.709	186.836	184.222	183.054	183.380	182.954	1.100	0,6	6.800	3,7	
Gastgewerbe	I	10	131.900	130.700	128.100	125.400	124.720	127.039	127.893	129.225	130.466	128.932	128.262	128.601	127.873	1.200	0,9	4.000	3,1	
Information und Kommunikation	J	11	158.600	158.300	157.800	157.300	156.548	155.607	155.613	154.998	153.849	151.284	149.788	150.068	149.851	300	0,2	8.700	5,8	
Erbr. von Finanz- u. Versicherungsdienstl.	K	12	132.300	132.200	132.700	133.000	133.284	134.367	134.787	135.011	135.576	134.026	132.556	133.957	134.623	100	0,1	-2.300	-1,7	
Immobilien, freiberufl., wissenschaftl. u. techn. Dienstleistungen	L, M	13	349.300	346.800	346.300	344.300	342.880	342.823	343.331	342.061	339.454	335.167	333.145	334.404	333.530	2.500	0,7	15.800	4,7	
sonstige wirtschaftliche Dienstleistungen	N ohne ANÜ	14	149.100	148.100	147.800	146.100	145.068	145.242	147.234	146.930	146.897	144.784	143.528	143.397	142.585	1.000	0,7	6.500	4,6	
Arbeitnehmerüberlassung ³⁾	782, 783	15	107.700	104.900	104.400	102.300	101.462	102.055	108.279	107.523	107.585	107.248	105.971	105.433	103.130	2.800	2,7	4.600	4,4	
öffentl. Verw., Verteidigung, Soz.-vers., Ext.Orga.	O, U	16	239.300	237.600	237.200	236.900	236.658	237.335	237.705	237.515	237.056	232.568	231.078	231.981	232.010	1.700	0,7	7.300	3,1	
Erziehung und Unterricht	P	17	146.700	146.100	146.200	145.900	145.509	145.919	145.837	144.739	143.410	137.183	137.675	142.627	142.733	600	0,4	4.000	2,8	
Gesundheitswesen	86	18	318.600	318.300	317.900	318.200	317.872	319.328	319.819	319.143	316.721	311.904	310.057	311.629	312.171	300	0,1	6.400	2,1	
Heime und Sozialwesen	87,88	19	254.600	254.200	254.000	254.100	253.665	252.579	252.257	251.509	249.548	242.212	242.319	244.246	244.282	400	0,2	10.300	4,2	
sonst. Dienstleistungen, private Haushalte nicht Zugeordnete	R, S, T	20	139.500	139.400	138.600	137.300	136.991	138.278	139.071	139.228	140.225	137.142	137.185	137.763	137.894	100	0,1	1.600	1,2	
		21	0	0	0	0	25	21	29	32	28	33	27	29	31	0		0		
Insgesamt		22	4.560.800	4.544.600	4.534.200	4.519.400	4.510.246	4.523.669	4.546.801	4.541.336	4.532.255	4.456.941	4.434.474	4.451.187	4.448.421	16.200	0,4	112.400	2,5	
darunter (nach Sektoren)																				
Land-, Forstwirtschaft und Fischerei	A	23	18.700	18.100	17.500	16.500	15.683	15.742	17.491	18.614	19.225	18.014	17.900	18.658	18.610	600	3,3	100	0,5	
Produzierendes Gewerbe	B bis F	24	1.629.500	1.625.600	1.622.900	1.619.800	1.617.248	1.620.595	1.628.423	1.627.560	1.626.469	1.603.603	1.598.675	1.599.208	1.598.815	3.900	0,2	30.700	1,9	
Dienstleistungsbereiche	G bis U	25	2.912.600	2.900.900	2.893.800	2.883.100	2.877.290	2.887.311	2.900.858	2.895.130	2.886.533	2.835.291	2.817.872	2.833.292	2.830.965	11.700	0,4	81.600	2,9	

© Statistik der Bundesagentur für Arbeit

1) Aufgrund von Datenverarbeitungsfehlern sind nach den aktuell vorliegenden Erkenntnissen die endgültigen Werte der Berichtsmomente Juni und Juli 2016 leicht untererfasst.

2) Den ausführlichen Text zu den Wirtschaftsabschnitten finden Sie in der Anlage (Text WZ 2008)

3) Siehe hierzu die weiteren methodischen Hinweise – Punkt d – Arbeitnehmerüberlassung.

1.2.12 Sozialversicherungspflichtig Beschäftigte nach Wirtschaftszweigen WZ 2008

Bayern (Arbeitsort)

Wirtschaftsabschnitte (WZ 2008) ²⁾		auf 6-Monatswert hochgerechneter/gerundeter ...				6-Monatswert ¹⁾										Vergleich 2-Monatswert (Sp. 1)			
		2-Monatswert		3-Monatswert												zum Vormonat		zum Vorjahr	
		2017				2017		2016											
		Mai	April	März	Februar	Januar	Dezember	November	Oktober	September	August	Juli	Juni	Mai	abs.	%	abs.	%	
	1	2	3	4	5	6	7	8	9	10	11	12	13	14	15	16	17		
Land-, Forstwirtschaft und Fischerei	A	1	30.700	30.000	28.300	25.600	24.317	25.092	27.588	28.855	30.121	29.768	29.253	29.490	29.319	700	2,3	1.400	4,7
Bergbau, Energie- u. Wasserversorg., Entsorgungswirtschaft	B, D, E	2	72.500	72.300	71.900	71.000	70.628	71.397	72.406	72.363	72.393	71.436	71.365	71.573	71.453	200	0,3	1.000	1,5
Verarbeitendes Gewerbe	C	3	1.392.300	1.389.700	1.387.300	1.384.600	1.383.668	1.385.918	1.392.092	1.390.729	1.389.776	1.369.119	1.366.765	1.368.564	1.368.603	2.600	0,2	23.700	1,7
dav. Herst. v. überw. häuslich konsumierten Gütern	10-15, 18, 21, 31	4	237.200	237.100	237.000	236.900	237.165	238.141	239.235	238.951	238.880	234.525	233.976	234.524	233.946	100	0,0	3.300	1,4
Metall- und Elektroindustrie sowie Stahlindustrie	24-30, 32, 33	5	934.000	932.000	930.800	930.600	930.209	930.044	931.930	930.697	929.634	916.954	915.862	917.318	917.836	2.000	0,2	16.200	1,8
Herst. v. Vorleistungsgütern, insb. v. chem. Erzeugn- u Kunststoffwaren	16, 17, 19, 20, 22, 23	6	221.100	220.600	219.500	217.100	216.294	217.733	220.927	221.081	221.262	217.640	216.927	216.722	216.821	500	0,2	4.300	2,0
Baugewerbe	F	7	312.400	309.500	303.000	289.200	285.830	293.077	310.977	312.649	312.606	304.146	302.377	302.168	300.996	2.900	0,9	11.400	3,8
Handel, Instandhaltung, Rep. von Kfz	G	8	733.200	732.200	731.500	730.000	729.928	734.747	738.036	738.178	737.150	722.876	718.071	721.068	723.810	1.000	0,1	9.400	1,3
Verkehr und Lagerei	H	9	249.200	248.400	248.400	246.500	245.751	246.397	248.330	247.033	245.801	242.006	240.037	240.398	239.698	800	0,3	9.500	4,0
Gastgewerbe	I	10	191.800	188.500	184.300	181.700	180.088	183.354	182.277	186.759	190.099	188.149	187.263	186.970	185.488	3.300	1,8	6.300	3,4
Information und Kommunikation	J	11	205.900	204.600	204.100	203.600	202.044	200.250	201.054	200.217	199.275	196.351	195.335	195.548	194.818	1.300	0,6	11.100	5,7
Erbr. von Finanz- u. Versicherungsdienstl.	K	12	184.500	184.600	185.100	185.400	185.723	187.493	187.989	188.182	189.063	187.056	185.389	186.853	187.724	-100	-0,1	-3.200	-1,7
Immobilien, freiberufl., wissenschaftl. u. techn. Dienstleistungen	L, M	13	408.000	406.400	405.100	402.900	401.358	398.041	398.462	394.081	393.054	385.676	383.208	384.528	384.520	1.600	0,4	23.500	6,1
sonstige wirtschaftliche Dienstleistungen	N ohne ANÜ	14	207.000	205.300	203.400	199.400	198.254	199.625	203.986	203.837	203.893	201.186	199.548	199.014	198.415	1.700	0,8	8.600	4,3
Arbeitnehmerüberlassung ³⁾	782, 783	15	134.200	130.600	131.200	129.900	129.038	129.573	136.440	136.010	135.956	135.321	132.853	131.892	128.876	3.600	2,8	5.300	4,1
öffentl. Verw., Verteidigung, Soz.-vers., Ext.Orga.	O, U	16	255.600	255.400	252.500	251.900	251.840	253.287	253.679	253.763	252.636	247.107	247.965	248.899	247.745	200	0,1	7.900	3,2
Erziehung und Unterricht	P	17	186.200	185.400	184.900	184.800	184.173	183.408	183.138	181.781	179.754	173.180	174.813	178.035	178.084	800	0,4	8.100	4,6
Gesundheitswesen	86	18	397.000	396.700	396.700	396.600	396.131	397.996	398.794	397.852	394.943	387.044	384.273	386.028	387.749	300	0,1	9.300	2,4
Heime und Sozialwesen	87,88	19	312.500	312.000	311.700	311.500	311.550	310.675	310.528	310.058	308.660	299.966	299.385	301.998	302.093	500	0,2	10.400	3,4
sonst. Dienstleistungen, private Haushalte nicht Zugeordnete	R, S, T	20	176.300	175.600	174.600	173.100	172.609	174.250	175.887	176.615	177.633	174.634	174.241	175.673	175.489	700	0,4	800	0,5
		21	100	100	100	100	53	51	60	63	57	57	50	48	34	0		100	
Insgesamt		22	5.449.400	5.427.300	5.404.100	5.367.800	5.352.983	5.374.631	5.421.723	5.419.025	5.412.870	5.315.078	5.292.191	5.308.747	5.304.914	22.100	0,4	144.500	2,7
darunter (nach Sektoren)																			
Land-, Forstwirtschaft und Fischerei	A	23	30.700	30.000	28.300	25.600	24.317	25.092	27.588	28.855	30.121	29.768	29.253	29.490	29.319	700	2,3	1.400	4,7
Produzierendes Gewerbe	B bis F	24	1.777.200	1.771.500	1.762.200	1.744.800	1.740.126	1.750.392	1.775.475	1.775.741	1.774.775	1.744.701	1.740.507	1.742.305	1.741.052	5.700	0,3	36.100	2,1
Dienstleistungsbereiche	G bis U	25	3.641.400	3.625.700	3.613.500	3.597.300	3.588.487	3.599.096	3.618.600	3.614.366	3.607.917	3.540.552	3.522.381	3.536.904	3.534.509	15.700	0,4	106.900	3,0

© Statistik der Bundesagentur für Arbeit

1) Aufgrund von Datenverarbeitungsfehlern sind nach den aktuell vorliegenden Erkenntnissen die endgültigen Werte der Berichtsmonte Juni und Juli 2016 leicht untererfasst.

2) Den ausführlichen Text zu den Wirtschaftsabschnitten finden Sie in der Anlage (Text WZ 2008)

3) Siehe hierzu die weiteren methodischen Hinweise – Punkt d – Arbeitnehmerüberlassung.

1.2.13 Sozialversicherungspflichtig Beschäftigte nach Wirtschaftszweigen WZ 2008

Saarland (Arbeitsort)

Wirtschaftsabschnitte (WZ 2008) ²⁾		auf 6-Monatswert hochgerechneter/gerundeter ...				6-Monatswert ¹⁾										Vergleich 2-Monatswert (Sp. 1)			
		2-Monatswert		3-Monatswert		2017					2016					zum Vormonat		zum Vorjahr	
		2017				2016					abs.		%		abs.		%		
		Mai	April	März	Februar	Januar	Dezember	November	Oktober	September	August	Juli	Juni	Mai	14	15	16	17	
	1	2	3	4	5	6	7	8	9	10	11	12	13						
Land-, Forstwirtschaft und Fischerei	A	1	900	900	900	900	890	888	923	928	929	910	894	902	907	0	0,0	0	-0,8
Bergbau, Energie- u. Wasserversorg., Entsorgungswirtschaft	B, D, E	2	6.200	6.200	6.200	6.200	6.210	6.225	6.257	6.231	6.240	6.259	6.158	6.186	6.178	0	0,0	0	0,4
Verarbeitendes Gewerbe	C	3	96.800	96.700	97.100	97.100	97.050	97.422	97.847	97.927	98.208	97.722	96.657	97.051	97.181	100	0,1	-400	-0,4
dav. Herst. v. überw. häuslich konsumierten Gütern	10-15, 18, 21, 31	4	11.800	11.800	11.900	11.900	11.863	11.848	11.874	11.843	11.880	11.752	11.571	11.469	11.533	0	0,0	300	2,3
Metall- und Elektroindustrie sowie Stahlindustrie	24-30, 32, 33	5	75.900	76.200	76.500	76.500	76.532	76.893	77.242	77.335	77.554	77.149	76.375	76.851	76.897	-300	-0,4	-1.000	-1,3
Herst. v. Vorleistungsgütern, insb. v. chem. Erzeugn- u. Kunststoffwaren	16, 17, 19, 20, 22, 23	6	9.100	8.700	8.700	8.700	8.655	8.681	8.731	8.749	8.774	8.821	8.711	8.731	8.751	400	4,6	300	4,0
Baugewerbe	F	7	20.000	19.900	19.700	19.400	19.453	19.577	20.120	20.235	20.295	20.049	19.545	19.625	19.615	100	0,5	400	2,0
Handel, Instandhaltung, Rep. von Kfz	G	8	54.100	54.100	54.100	54.000	54.128	54.374	54.617	54.518	54.473	54.213	53.099	53.350	53.786	0	0,0	300	0,6
Verkehr und Lagerei	H	9	16.200	16.100	16.100	16.100	16.011	16.013	16.034	15.982	16.007	16.007	15.775	15.800	15.793	100	0,6	400	2,6
Gastgewerbe	I	10	9.900	9.800	9.700	9.600	9.560	9.609	9.658	9.716	9.733	9.722	9.510	9.478	9.481	100	1,0	400	4,4
Information und Kommunikation	J	11	8.800	8.700	8.700	8.700	8.514	8.485	8.488	8.483	8.456	8.511	8.324	8.365	8.353	100	1,1	400	5,4
Erbr. von Finanz- u. Versicherungsdienstl.	K	12	12.100	12.100	12.200	12.200	12.168	12.226	12.263	12.272	12.317	12.293	11.849	11.999	12.140	0	0,0	0	-0,3
Immobilien, freiberufl., wissenschaftl. u. techn. Dienstleistungen	L, M	13	21.300	21.500	21.500	21.500	21.638	21.672	21.712	21.714	21.749	21.597	21.233	21.296	21.391	-200	-0,9	-100	-0,4
sonstige wirtschaftliche Dienstleistungen	N ohne ANÜ	14	17.600	17.500	17.100	16.800	16.826	16.963	17.328	17.336	17.367	16.964	16.808	16.835	16.742	100	0,6	900	5,1
Arbeitnehmerüberlassung ³⁾	782, 783	15	10.600	10.200	10.300	10.200	10.368	10.002	11.307	11.342	11.494	11.567	11.447	11.283	11.209	400	3,9	-600	-5,4
öffentl. Verw., Verteidigung, Soz.-vers., Ext.Orga.	O, U	16	23.400	23.400	23.400	23.300	23.153	23.260	23.311	23.321	23.334	23.180	22.979	23.005	23.043	0	0,0	400	1,5
Erziehung und Unterricht	P	17	13.600	13.500	13.600	13.600	13.566	13.537	13.526	13.471	13.382	13.103	12.604	12.814	12.917	100	0,7	700	5,3
Gesundheitswesen	86	18	32.100	32.100	32.100	32.100	32.142	32.149	32.188	32.141	31.774	31.607	31.256	31.325	31.417	0	0,0	700	2,2
Heime und Sozialwesen	87,88	19	29.100	29.100	29.100	29.000	28.978	29.087	29.084	28.972	28.598	27.944	27.791	28.026	28.054	0	0,0	1.000	3,7
sonst. Dienstleistungen, private Haushalte nicht Zugeordnete	R, S, T	20	11.600	11.300	11.200	11.100	11.136	11.279	11.357	11.348	11.314	11.215	11.070	11.136	11.182	300	2,7	400	3,7
		21	0	0	0	0	9	8	10	31	22	19	*	*	*	0		0	
Insgesamt		22	384.300	383.100	383.000	381.800	381.800	382.776	386.030	385.968	385.692	382.882	377.000	378.477	379.390	1.200	0,3	4.900	1,3
darunter (nach Sektoren)																			
Land-, Forstwirtschaft und Fischerei	A	23	900	900	900	900	890	888	923	928	929	910	894	902	907	0	0,0	0	-0,8
Produzierendes Gewerbe	B bis F	24	123.000	122.800	123.000	122.700	122.713	123.224	124.224	124.393	124.743	124.030	122.360	122.862	122.974	200	0,2	0	0,0
Dienstleistungsbereiche	G bis U	25	260.400	259.400	259.100	258.200	258.188	258.656	260.873	260.616	259.998	257.923	253.745	254.712	255.508	1.000	0,4	4.900	1,9

1) Aufgrund von Datenverarbeitungsfehlern sind nach den aktuell vorliegenden Erkenntnissen die endgültigen Werte der Berichtsmonate Juni und Juli 2016 leicht untererfasst.

2) Den ausführlichen Text zu den Wirtschaftsabschnitten finden Sie in der Anlage (Text WZ 2008)

3) Siehe hierzu die weiteren methodischen Hinweise – Punkt d – Arbeitnehmerüberlassung.

1.2.14 Sozialversicherungspflichtig Beschäftigte nach Wirtschaftszweigen WZ 2008

Berlin (Arbeitsort)

Wirtschaftsabschnitte (WZ 2008) ²⁾		auf 6-Monatswert hochgerechneter/gerundeter ...				6-Monatswert ¹⁾										Vergleich 2-Monatswert (Sp. 1)			
		2-Monatswert		3-Monatswert		2017					2016					zum Vormonat		zum Vorjahr	
		2017				2016					abs.		%		abs.		%		
		Mai	April	März	Februar	Januar	Dezember	November	Oktober	September	August	Juli	Juni	Mai	14	15	16	17	
	1	2	3	4	5	6	7	8	9	10	11	12	13						
Land-, Forstwirtschaft und Fischerei	A	1	400	400	400	300	334	356	386	395	407	394	385	393	393	0	0,0	0	1,8
Bergbau, Energie- u. Wasserversorg., Entsorgungswirtschaft	B, D, E	2	21.900	21.800	22.000	22.000	22.000	21.822	21.831	21.763	21.732	21.293	21.308	21.355	21.435	100	0,5	500	2,2
Verarbeitendes Gewerbe	C	3	108.200	107.900	107.600	107.400	107.399	107.423	107.661	107.658	107.836	107.122	106.750	106.700	106.757	300	0,3	1.400	1,4
dav. Herst. v. überw. häuslich konsumierten Gütern	10-15, 18, 21, 31	4	28.900	28.800	28.600	28.500	28.444	32.247	32.433	32.413	32.394	32.156	32.142	32.359	32.398	100	0,3	-3.500	-10,8
Metall- und Elektroindustrie sowie Stahlindustrie	24-30, 32, 33	5	67.200	67.000	66.900	66.900	66.949	66.993	66.968	67.032	67.224	66.784	66.426	66.297	66.341	200	0,3	900	1,3
Herst. v. Vorleistungsgütern, insb. v. chem. Erzeugn- u. Kunststoffwaren	16, 17, 19, 20, 22, 23	6	12.100	12.100	12.100	12.000	12.006	8.183	8.260	8.213	8.218	8.182	8.182	8.044	8.018	0	0,0	4.100	50,9
Baugewerbe	F	7	63.500	62.900	62.200	61.000	60.610	60.972	63.042	63.276	63.164	61.621	60.982	60.848	60.410	600	1,0	3.100	5,1
Handel, Instandhaltung, Rep. von Kfz	G	8	168.400	167.900	167.700	167.100	167.118	168.758	169.226	168.030	167.796	165.795	164.046	164.686	165.008	500	0,3	3.400	2,1
Verkehr und Lagerei	H	9	71.200	70.800	70.700	70.100	69.779	69.711	69.850	69.619	68.859	67.966	67.354	67.456	67.322	400	0,6	3.900	5,8
Gastgewerbe	I	10	75.200	74.400	73.700	72.900	72.209	72.615	72.936	72.716	73.191	72.884	71.785	71.881	71.492	800	1,1	3.700	5,2
Information und Kommunikation	J	11	90.400	89.100	88.900	88.200	87.405	85.450	86.039	85.498	84.684	83.623	82.123	82.033	81.545	1.300	1,5	8.900	10,9
Erbr. von Finanz- u. Versicherungsdienstl.	K	12	34.700	34.800	34.800	34.800	33.646	34.110	34.244	34.191	34.191	34.089	33.788	33.978	34.047	-100	-0,3	700	1,9
Immobilien, freiberufl., wissenschaftl. u. techn. Dienstleistungen	L, M	13	167.700	165.500	164.400	163.800	163.760	163.762	163.766	163.406	162.294	160.662	159.237	159.322	159.185	2.200	1,3	8.500	5,3
sonstige wirtschaftliche Dienstleistungen	N ohne ANÜ	14	110.100	109.300	108.700	107.900	107.128	106.704	107.262	106.551	105.954	104.158	103.027	102.747	101.917	800	0,7	8.200	8,0
Arbeitnehmerüberlassung ³⁾	782, 783	15	32.500	31.700	31.800	31.400	31.197	31.931	32.851	32.471	32.191	31.804	31.235	31.174	30.628	800	2,5	1.900	6,1
öffentl. Verw., Verteidigung, Soz.-vers., Ext.Orga.	O, U	16	84.000	83.800	83.700	83.700	83.706	84.359	86.444	85.902	85.814	84.739	83.886	84.089	84.150	200	0,2	-200	-0,2
Erziehung und Unterricht	P	17	95.400	95.000	95.400	95.100	94.259	94.468	94.508	93.572	92.956	90.602	89.370	90.118	89.960	400	0,4	5.400	6,0
Gesundheitswesen	86	18	104.900	104.600	104.300	104.200	103.617	103.796	103.939	103.589	103.030	102.371	101.510	101.747	101.807	300	0,3	3.100	3,0
Heime und Sozialwesen	87,88	19	111.700	113.000	112.200	112.000	111.472	111.633	111.750	110.874	110.063	108.495	108.050	108.487	108.436	-1.300	-1,2	3.300	3,0
sonst. Dienstleistungen, private Haushalte nicht Zugeordnete	R, S, T	20	81.600	81.000	80.600	80.400	79.717	79.592	79.852	79.556	79.675	78.281	78.120	78.616	78.545	600	0,7	3.100	3,9
		21	0	0	0	0	13	12	10	11	11	6	9	9	8	0		0	
Insgesamt		22	1.421.800	1.413.900	1.409.100	1.402.300	1.395.369	1.397.474	1.405.597	1.399.078	1.393.848	1.375.905	1.362.965	1.365.639	1.363.045	7.900	0,6	58.800	4,3
darunter (nach Sektoren)																			
Land-, Forstwirtschaft und Fischerei	A	23	400	400	400	300	334	356	386	395	407	394	385	393	393	0	0,0	0	1,8
Produzierendes Gewerbe	B bis F	24	193.600	192.600	191.800	190.400	190.009	190.217	192.534	192.697	192.732	190.036	189.040	188.903	188.602	1.000	0,5	5.000	2,7
Dienstleistungsbereiche	G bis U	25	1.227.800	1.220.900	1.216.900	1.211.600	1.205.013	1.206.889	1.212.667	1.205.975	1.200.698	1.185.469	1.173.531	1.176.334	1.174.042	6.900	0,6	53.800	4,6

© Statistik der Bundesagentur für Arbeit

1) Aufgrund von Datenverarbeitungsfehlern sind nach den aktuell vorliegenden Erkenntnissen die endgültigen Werte der Berichtsmonate Juni und Juli 2016 leicht untererfasst.

2) Den ausführlichen Text zu den Wirtschaftsabschnitten finden Sie in der Anlage (Text WZ 2008)

3) Siehe hierzu die weiteren methodischen Hinweise – Punkt d – Arbeitnehmerüberlassung.

1.2.15 Sozialversicherungspflichtig Beschäftigte nach Wirtschaftszweigen WZ 2008

Brandenburg (Arbeitsort)

Wirtschaftsabschnitte (WZ 2008) ²⁾			auf 6-Monatswert hochgerechneter/gerundeter ...				6-Monatswert ¹⁾										Vergleich 2-Monatswert (Sp. 1)				
			2-Monatswert		3-Monatswert												zum Vormonat		zum Vorjahr		
			2017				2017	2016													
			Mai		April	März	Februar	Januar	Dezember	November	Oktober	September	August	Juli	Juni	Mai	abs.	%	abs.	%	
			1	2	3	4	5	6	7	8	9	10	11	12	13	14	15	16	17		
Land-, Forstwirtschaft und Fischerei	A	1	20.600	20.400	19.600	18.800	18.683	19.063	19.939	20.411	20.786	20.854	21.174	21.391	21.078	200	1,0	-500	-2,3		
Bergbau, Energie- u. Wasserversorg., Entsorgungswirtschaft	B, D, E	2	25.100	25.100	25.000	24.800	24.834	25.023	25.170	25.206	25.251	25.063	24.794	24.826	24.890	0	0,0	200	0,8		
Verarbeitendes Gewerbe	C	3	114.700	114.500	114.000	113.600	113.505	114.245	114.994	115.136	115.353	113.969	113.145	113.570	113.835	200	0,2	900	0,8		
dav. Herst. v. überw. häuslich konsumierten Gütern	10-15, 18, 21, 31	4	23.000	23.000	22.900	22.800	22.820	23.069	23.184	23.213	23.225	22.824	22.826	22.723	22.723	0	0,0	300	1,2		
Metall- und Elektroindustrie sowie Stahlindustrie	24-30, 32, 33	5	63.300	63.200	63.000	63.000	62.956	63.154	63.548	63.674	63.808	63.194	62.641	62.860	63.098	100	0,2	200	0,3		
Herst. v. Vorleistungsgütern, insb. v. chem. Erzeugn- u. Kunststoffwaren	16, 17, 19, 20, 22, 23	6	28.400	28.300	28.100	27.800	27.729	28.022	28.262	28.249	28.320	27.951	27.678	27.987	28.014	100	0,4	400	1,4		
Baugewerbe	F	7	65.500	65.000	63.800	62.000	61.833	63.089	65.286	65.603	65.788	64.977	64.571	64.510	64.372	500	0,8	1.100	1,8		
Handel, Instandhaltung, Rep. von Kfz	G	8	107.300	107.000	106.600	106.200	106.162	107.389	107.964	107.642	107.569	106.702	105.277	105.574	105.807	300	0,3	1.500	1,4		
Verkehr und Lagerei	H	9	61.500	61.100	60.700	59.900	59.697	59.875	60.217	59.751	59.664	59.150	58.699	58.825	59.006	400	0,7	2.500	4,2		
Gastgewerbe	I	10	30.300	29.700	28.300	27.600	27.539	28.370	28.879	29.649	29.930	29.769	29.503	29.409	29.102	600	2,0	1.200	4,1		
Information und Kommunikation	J	11	11.900	11.700	11.700	11.600	11.481	11.852	11.844	11.781	11.780	11.841	11.727	11.688	11.659	200	1,7	200	2,1		
Erbr. von Finanz- u. Versicherungsdienstl.	K	12	12.300	12.300	12.400	12.400	12.409	12.543	12.585	12.623	12.661	12.677	12.447	12.529	12.645	0	0,0	-300	-2,7		
Immobilien, freiberufl., wissenschaftl. u. techn. Dienstleistungen	L, M	13	42.500	42.400	43.600	43.400	41.987	41.842	41.911	41.820	41.819	41.705	41.500	41.705	41.688	100	0,2	800	1,9		
sonstige wirtschaftliche Dienstleistungen	N ohne ANÜ	14	53.100	52.600	52.000	51.400	51.290	52.013	53.507	53.432	53.483	52.939	52.716	52.949	52.741	500	1,0	400	0,7		
Arbeitnehmerüberlassung ³⁾	782, 783	15	18.600	18.200	18.300	18.400	18.179	19.006	19.824	19.331	18.886	18.748	18.284	17.998	17.587	400	2,2	1.000	5,8		
öffentl. Verw., Verteidigung, Soz.-vers., Ext.Orga.	O, U	16	73.800	73.600	73.800	73.700	73.734	74.310	72.463	72.432	72.357	71.715	70.704	70.989	71.253	200	0,3	2.500	3,6		
Erziehung und Unterricht	P	17	27.900	27.700	27.600	27.500	27.296	27.494	27.576	27.327	27.113	26.278	26.206	26.576	26.708	200	0,7	1.200	4,5		
Gesundheitswesen	86	18	61.700	61.700	61.600	61.600	61.515	61.611	61.596	61.467	60.795	60.331	60.371	60.559	60.605	0	0,0	1.100	1,8		
Heime und Sozialwesen	87,88	19	76.100	75.800	75.300	75.300	75.142	75.088	75.127	74.920	74.262	72.259	71.838	72.334	72.251	300	0,4	3.800	5,3		
sonst. Dienstleistungen, private Haushalte nicht Zugeordnete	R, S, T	20	31.200	30.800	30.400	29.800	31.070	31.439	31.740	31.952	31.923	31.381	31.167	31.339	31.313	400	1,3	-100	-0,4		
		21	0	0	0	0	*	0	6	10	9	7	7	7	7	0		0			
Insgesamt		22	834.100	829.600	824.700	818.000	816.357	824.252	830.628	830.493	829.429	820.365	814.130	816.778	816.547	4.500	0,5	17.600	2,1		
darunter (nach Sektoren)																					
Land-, Forstwirtschaft und Fischerei	A	23	20.600	20.400	19.600	18.800	18.683	19.063	19.939	20.411	20.786	20.854	21.174	21.391	21.078	200	1,0	-500	-2,3		
Produzierendes Gewerbe	B bis F	24	205.300	204.600	202.800	200.400	200.172	202.357	205.450	205.945	206.392	204.009	202.510	202.906	203.097	700	0,3	2.200	1,1		
Dienstleistungsbereiche	G bis U	25	608.200	604.600	602.300	598.800	597.501	602.832	605.233	604.127	602.242	595.495	590.439	592.474	592.365	3.600	0,6	15.800	2,7		

© Statistik der Bundesagentur für Arbeit

1) Aufgrund von Datenverarbeitungsfehlern sind nach den aktuell vorliegenden Erkenntnissen die endgültigen Werte der Berichtsmonate Juni und Juli 2016 leicht untererfasst.

2) Den ausführlichen Text zu den Wirtschaftsabschnitten finden Sie in der Anlage (Text WZ 2008)

3) Siehe hierzu die weiteren methodischen Hinweise – Punkt d – Arbeitnehmerüberlassung.

1.2.16 Sozialversicherungspflichtig Beschäftigte nach Wirtschaftszweigen WZ 2008

Mecklenburg-Vorpommern (Arbeitsort)

Wirtschaftsabschnitte (WZ 2008) ²⁾		auf 6-Monatswert hochgerechneter/gerundeter ...				6-Monatswert ¹⁾										Vergleich 2-Monatswert (Sp. 1)			
		2-Monatswert		3-Monatswert		2017		2016		2016		2016		zum Vormonat		zum Vorjahr			
		2017				2017		2016		2016		2016		abs.		%			
		Mai	April	März	Februar	Januar	Dezember	November	Oktober	September	August	Juli	Juni	Mai	14	15	16	17	
	1	2	3	4	5	6	7	8	9	10	11	12	13						
Land-, Forstwirtschaft und Fischerei	A	1	15.900	15.800	15.400	14.600	14.466	14.992	16.051	16.504	16.791	16.690	16.479	16.380	16.329	100	0,6	-400	-2,6
Bergbau, Energie- u. Wasserversorg., Entsorgungswirtschaft	B, D, E	2	11.400	11.400	11.300	11.300	11.268	11.311	11.391	11.363	11.441	11.339	11.277	11.309	11.300	0	0,0	100	0,9
Verarbeitendes Gewerbe	C	3	68.900	68.700	68.700	68.500	68.344	68.653	68.931	68.125	68.976	68.216	67.760	67.684	67.599	200	0,3	1.300	1,9
dav. Herst. v. überw. häuslich konsumierten Gütern	10-15, 18, 21, 31	4	22.900	22.900	22.800	22.700	22.661	22.677	22.791	22.108	22.756	22.461	22.314	22.111	21.946	0	0,0	1.000	4,3
Metall- und Elektroindustrie sowie Stahlindustrie	24-30, 32, 33	5	35.900	35.800	35.900	35.900	35.873	36.053	36.112	36.046	36.092	35.630	35.364	35.458	35.517	100	0,3	400	1,1
Herst. v. Vorleistungsgütern, insb. v. chem. Erzeugn- u. Kunststoffwaren	16, 17, 19, 20, 22, 23	6	10.100	10.000	10.000	9.900	9.810	9.923	10.028	9.971	10.128	10.125	10.082	10.115	10.136	100	1,0	0	-0,4
Baugewerbe	F	7	41.800	41.300	40.700	39.600	39.537	40.380	41.834	41.955	42.117	41.680	41.476	41.517	41.280	500	1,2	500	1,3
Handel, Instandhaltung, Rep. von Kfz	G	8	72.000	71.400	70.400	70.100	70.146	71.021	71.591	72.006	72.356	72.089	71.313	71.293	71.356	600	0,8	600	0,9
Verkehr und Lagerei	H	9	31.900	31.700	31.400	31.100	31.105	31.399	31.773	31.709	31.836	31.514	31.103	31.119	31.014	200	0,6	900	2,9
Gastgewerbe	I	10	36.700	35.000	31.600	29.900	29.629	31.799	32.760	35.714	37.037	37.425	37.216	36.680	35.871	1.700	4,9	800	2,3
Information und Kommunikation	J	11	7.300	7.300	7.400	7.400	7.354	7.386	7.386	7.396	7.373	7.308	7.262	7.284	7.335	0	0,0	0	-0,5
Erbr. von Finanz- u. Versicherungsdienstl.	K	12	8.100	8.100	8.100	8.100	8.149	8.057	8.093	8.110	8.137	8.116	8.008	8.098	8.174	0	0,0	-100	-0,9
Immobilien, freiberufl., wissenschaftl. u. techn. Dienstleistungen	L, M	13	28.800	28.600	28.400	28.200	28.127	28.450	28.651	28.764	28.528	28.311	27.947	27.872	27.954	200	0,7	800	3,0
sonstige wirtschaftliche Dienstleistungen	N ohne ANÜ	14	37.800	37.300	36.800	36.300	36.223	36.736	37.332	37.561	37.686	37.480	37.222	37.234	37.106	500	1,3	700	1,9
Arbeitnehmerüberlassung ³⁾	782, 783	15	9.900	9.700	9.700	9.500	9.431	9.715	10.262	10.248	10.357	10.482	10.334	10.117	9.968	200	2,1	-100	-0,7
öffentl. Verw., Verteidigung, Soz.-vers., Ext.Orga.	O, U	16	40.600	40.600	40.500	40.500	40.540	40.836	41.196	41.332	41.509	41.129	40.801	41.034	41.162	0	0,0	-600	-1,4
Erziehung und Unterricht	P	17	28.300	28.200	28.100	28.100	28.078	28.117	28.520	28.451	28.412	27.777	27.930	28.973	29.059	100	0,4	-800	-2,6
Gesundheitswesen	86	18	49.400	49.400	49.400	49.400	49.395	49.465	49.542	49.515	49.356	48.533	48.304	48.412	48.412	0	0,0	1.000	2,0
Heime und Sozialwesen	87,88	19	54.700	54.600	54.500	54.400	54.327	54.394	54.387	54.225	54.013	52.459	52.330	52.272	52.348	100	0,2	2.400	4,5
sonst. Dienstleistungen, private Haushalte nicht Zugeordnete	R, S, T	20	22.600	22.400	21.900	21.700	21.604	21.766	21.943	22.194	22.258	22.265	22.239	22.251	22.156	200	0,9	400	2,0
		21	0	0	0	0	3	3	3	3	*	*	*	*	*	0		0	
Insgesamt		22	566.100	561.500	554.300	548.700	547.726	554.480	561.646	565.175	568.185	562.815	559.003	559.531	558.425	4.600	0,8	7.700	1,4
darunter (nach Sektoren)																			
Land-, Forstwirtschaft und Fischerei	A	23	15.900	15.800	15.400	14.600	14.466	14.992	16.051	16.504	16.791	16.690	16.479	16.380	16.329	100	0,6	-400	-2,6
Produzierendes Gewerbe	B bis F	24	122.100	121.400	120.700	119.400	119.149	120.344	122.156	121.443	122.534	121.235	120.513	120.510	120.179	700	0,6	1.900	1,6
Dienstleistungsbereiche	G bis U	25	428.100	424.300	418.200	414.700	414.108	419.141	423.436	427.225	428.858	424.888	422.009	422.639	421.915	3.800	0,9	6.200	1,5

© Statistik der Bundesagentur für Arbeit

1) Aufgrund von Datenverarbeitungsfehlern sind nach den aktuell vorliegenden Erkenntnissen die endgültigen Werte der Berichtsmonate Juni und Juli 2016 leicht untererfasst.

2) Den ausführlichen Text zu den Wirtschaftsabschnitten finden Sie in der Anlage (Text WZ 2008)

3) Siehe hierzu die weiteren methodischen Hinweise – Punkt d – Arbeitnehmerüberlassung.

1.2.17 Sozialversicherungspflichtig Beschäftigte nach Wirtschaftszweigen WZ 2008

Sachsen (Arbeitsort)

Wirtschaftsabschnitte (WZ 2008) ²⁾		auf 6-Monatswert hochgerechneter/gerundeter ...				6-Monatswert ¹⁾										Vergleich 2-Monatswert (Sp. 1)			
		2-Monatswert		3-Monatswert		2017					2016					zum Vormonat		zum Vorjahr	
		2017				2016					abs.		%		abs.		%		
		Mai	April	März	Februar	Januar	Dezember	November	Oktober	September	August	Juli	Juni	Mai	14	15	16	17	
Land-, Forstwirtschaft und Fischerei	A	1	20.000	19.900	19.400	18.600	18.494	18.996	20.001	20.400	20.679	20.590	20.314	20.551	20.630	100	0,5	-600	-3,1
Bergbau, Energie- u. Wasserversorg., Entsorgungswirtschaft	B, D, E	2	29.500	29.400	29.300	29.200	29.200	29.421	29.578	29.583	29.615	29.702	29.365	29.480	29.491	100	0,3	0	0,0
Verarbeitendes Gewerbe	C	3	313.100	312.800	312.800	312.300	312.304	313.256	314.610	314.386	314.378	312.874	309.410	310.349	309.983	300	0,1	3.100	1,0
dav. Herst. v. überw. häuslich konsumierten Gütern	10-15, 18, 21, 31	4	60.400	60.300	60.800	60.800	60.863	61.361	61.521	61.485	61.405	61.055	60.328	60.428	60.409	100	0,2	0	0,0
Metall- und Elektroindustrie sowie Stahlindustrie	24-30, 32, 33	5	205.300	205.300	205.000	204.900	204.948	205.028	205.692	205.493	205.506	204.516	202.271	202.981	202.619	0	0,0	2.700	1,3
Herst. v. Vorleistungsgütern, insb. v. chem. Erzeugn- u. Kunststoffwaren	16, 17, 19, 20, 22, 23	6	47.400	47.200	47.000	46.600	46.493	46.867	47.397	47.408	47.467	47.303	46.811	46.940	46.955	200	0,4	400	0,9
Baugewerbe	F	7	105.700	104.900	102.900	100.400	100.273	102.592	105.652	106.088	106.478	105.912	104.634	104.557	104.151	800	0,8	1.500	1,5
Handel, Instandhaltung, Rep. von Kfz	G	8	190.900	190.800	190.500	190.200	190.494	192.757	193.566	192.642	191.761	190.953	187.853	188.525	188.966	100	0,1	1.900	1,0
Verkehr und Lagerei	H	9	87.400	87.100	86.800	86.100	85.867	86.617	87.610	87.343	87.140	86.555	85.052	85.106	85.055	300	0,3	2.300	2,8
Gastgewerbe	I	10	53.300	52.600	51.100	50.500	50.536	51.981	52.546	52.812	53.094	52.655	51.784	52.013	52.018	700	1,3	1.300	2,5
Information und Kommunikation	J	11	40.300	39.800	39.900	39.600	39.588	39.600	39.783	39.502	39.313	38.920	38.548	38.483	38.265	500	1,3	2.000	5,3
Erbr. von Finanz- u. Versicherungsdienstl.	K	12	26.200	26.200	26.300	26.300	26.402	26.727	26.803	26.842	26.892	26.878	26.578	26.777	26.944	0	0,0	-700	-2,8
Immobilien, freiberufl., wissenschaftl. u. techn. Dienstleistungen	L, M	13	99.100	98.600	98.300	98.100	97.778	98.133	98.484	98.075	97.894	97.650	96.464	97.341	97.426	500	0,5	1.700	1,7
sonstige wirtschaftliche Dienstleistungen	N ohne ANÜ	14	79.900	79.700	79.000	78.000	78.063	78.487	79.318	79.605	79.983	79.435	78.731	78.799	78.357	200	0,3	1.500	2,0
Arbeitnehmerüberlassung ³⁾	782, 783	15	50.200	49.000	48.700	48.300	48.271	48.978	50.880	50.301	50.548	50.540	50.089	50.045	49.117	1.200	2,4	1.100	2,2
öffentl. Verw., Verteidigung, Soz.-vers., Ext.Orga.	O, U	16	94.600	94.300	94.300	94.100	93.984	94.674	94.929	94.957	95.051	94.470	93.238	93.309	93.366	300	0,3	1.200	1,3
Erziehung und Unterricht	P	17	86.300	86.100	86.100	85.900	85.567	86.250	86.252	86.060	85.812	84.655	83.821	84.006	84.112	200	0,2	2.200	2,6
Gesundheitswesen	86	18	119.900	119.800	119.600	119.600	119.435	119.595	119.796	119.743	119.768	118.128	117.105	117.538	117.562	100	0,1	2.300	2,0
Heime und Sozialwesen	87,88	19	122.000	121.800	121.600	121.300	120.986	120.980	120.972	120.866	119.995	117.006	116.324	116.391	116.549	200	0,2	5.500	4,7
sonst. Dienstleistungen, private Haushalte nicht Zugeordnete	R, S, T	20	60.800	60.400	59.900	59.500	59.427	59.869	60.201	60.564	61.235	60.695	59.849	60.238	60.230	400	0,7	600	0,9
		21	0	0	0	0	26	3	4	3	3	*	*	*	0		0		
Insgesamt		22	1.579.200	1.573.200	1.566.500	1.558.000	1.556.695	1.568.916	1.580.985	1.579.772	1.579.639	1.567.619	1.549.160	1.553.509	1.552.223	6.000	0,4	27.000	1,7
darunter (nach Sektoren)																			
Land-, Forstwirtschaft und Fischerei	A	23	20.000	19.900	19.400	18.600	18.494	18.996	20.001	20.400	20.679	20.590	20.314	20.551	20.630	100	0,5	-600	-3,1
Produzierendes Gewerbe	B bis F	24	448.300	447.100	445.000	441.900	441.777	445.269	449.840	450.057	450.471	448.488	443.409	444.386	443.625	1.200	0,3	4.700	1,1
Dienstleistungsbereiche	G bis U	25	1.110.900	1.106.200	1.102.100	1.097.500	1.096.398	1.104.648	1.111.140	1.109.312	1.108.486	1.098.540	1.085.436	1.088.571	1.087.967	4.700	0,4	22.900	2,1

© Statistik der Bundesagentur für Arbeit

1) Aufgrund von Datenverarbeitungsfehlern sind nach den aktuell vorliegenden Erkenntnissen die endgültigen Werte der Berichtsmonate Juni und Juli 2016 leicht untererfasst.

2) Den ausführlichen Text zu den Wirtschaftsabschnitten finden Sie in der Anlage (Text WZ 2008)

3) Siehe hierzu die weiteren methodischen Hinweise – Punkt d – Arbeitnehmerüberlassung.

1.2.18 Sozialversicherungspflichtig Beschäftigte nach Wirtschaftszweigen WZ 2008

Sachsen-Anhalt (Arbeitsort)

Wirtschaftsabschnitte (WZ 2008) ²⁾		auf 6-Monatswert hochgerechneter/gerundeter ...				6-Monatswert ¹⁾										Vergleich 2-Monatswert (Sp. 1)				
		2-Monatswert		3-Monatswert												zum Vormonat		zum Vorjahr		
		2017				2017	2016													
		Mai	April	März	Februar	Januar	Dezember	November	Oktober	September	August	Juli	Juni	Mai	abs.	%	abs.	%		
	1	2	3	4	5	6	7	8	9	10	11	12	13	14	15	16	17			
Land-, Forstwirtschaft und Fischerei	A	1	15.400	15.300	15.100	14.600	14.442	14.669	15.328	15.658	15.872	15.823	15.825	15.804	15.966	100	0,7	-600	-3,5	
Bergbau, Energie- u. Wasserversorg., Entsorgungswirtschaft	B, D, E	2	24.100	24.000	23.900	23.800	23.818	23.923	24.002	24.055	24.035	24.013	23.612	23.721	23.781	100	0,4	300	1,3	
Verarbeitendes Gewerbe	C	3	138.500	137.900	138.000	138.000	138.022	138.961	139.754	139.808	139.959	139.312	136.785	137.333	137.727	600	0,4	800	0,6	
dav. Herst. v. überw. häuslich konsumierten Gütern	10-15, 18, 21, 31	4	34.900	34.700	34.700	34.500	34.486	34.644	34.818	34.793	34.748	34.576	33.917	34.045	33.919	200	0,6	1.000	2,9	
Metall- und Elektroindustrie sowie Stahlindustrie	24-30, 32, 33	5	67.300	67.000	67.100	67.500	67.578	68.114	68.391	68.410	68.566	68.250	66.971	67.270	67.685	300	0,4	-400	-0,6	
Herst. v. Vorleistungsgütern, insb. v. chem. Erzeugn- u Kunststoffwaren	16, 17, 19, 20, 22, 23	6	36.300	36.200	36.200	36.000	35.958	36.203	36.545	36.605	36.645	36.486	35.897	36.018	36.123	100	0,3	200	0,5	
Baugewerbe	F	7	58.600	58.400	57.400	56.100	55.960	57.077	59.734	60.040	60.193	59.802	59.026	59.135	58.863	200	0,3	-300	-0,4	
Handel, Instandhaltung, Rep. von Kfz	G	8	98.700	98.500	98.200	98.000	98.165	99.372	99.879	99.712	99.936	99.703	97.685	97.938	98.154	200	0,2	500	0,6	
Verkehr und Lagerei	H	9	47.300	48.500	48.400	48.100	47.459	47.884	48.351	48.511	48.355	47.904	47.183	47.088	47.116	-1.200	-2,5	200	0,4	
Gastgewerbe	I	10	23.300	22.900	22.300	21.900	21.866	22.447	22.666	22.990	23.273	23.053	22.579	22.678	22.633	400	1,7	700	2,9	
Information und Kommunikation	J	11	11.200	11.200	11.200	11.200	11.162	11.133	11.183	11.191	11.145	11.026	10.826	10.797	10.761	0	0,0	400	4,1	
Erbr. von Finanz- u. Versicherungsdienstl.	K	12	11.900	11.900	11.900	12.000	11.976	12.107	12.164	12.192	12.245	12.226	11.889	12.050	12.210	0	0,0	-300	-2,5	
Immobilien, freiberuf., wissenschaftl. u. techn. Dienstleistungen	L, M	13	36.100	35.900	35.900	35.800	35.779	35.579	35.695	35.652	35.545	35.423	35.047	35.117	35.155	200	0,6	900	2,7	
sonstige wirtschaftliche Dienstleistungen	N ohne ANÜ	14	46.900	46.500	46.200	45.800	45.882	46.219	46.941	46.970	46.732	47.404	46.996	46.944	46.879	400	0,9	0	0,0	
Arbeitnehmerüberlassung ³⁾	782, 783	15	23.900	23.400	23.300	23.100	22.924	23.361	24.761	24.557	24.694	24.637	24.223	23.892	23.477	500	2,1	400	1,8	
öffentl. Verw., Verteidigung, Soz.-vers., Ext.Orga.	O, U	16	60.600	60.400	60.600	60.600	60.554	61.039	60.938	61.287	61.427	61.344	60.594	60.850	61.043	200	0,3	-400	-0,7	
Erziehung und Unterricht	P	17	38.000	38.000	37.900	37.700	37.692	38.039	38.087	38.053	37.974	37.487	37.263	37.381	37.541	0	0,0	500	1,2	
Gesundheitswesen	86	18	62.800	62.900	62.800	62.900	62.764	62.874	62.696	62.624	62.517	61.786	61.253	61.442	61.540	-100	-0,2	1.300	2,0	
Heime und Sozialwesen	87,88	19	68.200	68.000	67.800	67.600	67.553	67.243	67.287	67.226	67.040	65.721	64.832	64.937	65.087	200	0,3	3.100	4,8	
sonst. Dienstleistungen, private Haushalte nicht Zugeordnete	R, S, T	20	27.300	25.800	25.500	25.400	25.315	25.634	25.764	25.836	25.934	25.795	25.392	25.425	25.487	1.500	5,8	1.800	7,1	
		21	0	0	0	0	12	0	11	10	10	10	9	9	8	0	0,0	0	0,0	
Insgesamt		22	792.800	789.500	786.400	782.600	781.345	787.561	795.241	796.372	796.886	792.469	781.019	782.541	783.428	3.300	0,4	9.400	1,2	
darunter (nach Sektoren)																				
Land-, Forstwirtschaft und Fischerei	A	23	15.400	15.300	15.100	14.600	14.442	14.669	15.328	15.658	15.872	15.823	15.825	15.804	15.966	100	0,7	-600	-3,5	
Produzierendes Gewerbe	B bis F	24	221.200	220.300	219.300	217.900	217.800	219.961	223.490	223.903	224.187	223.127	219.423	220.189	220.371	900	0,4	800	0,4	
Dienstleistungsbereiche	G bis U	25	556.200	553.900	552.000	550.100	549.091	552.931	556.412	556.801	556.817	553.509	545.762	546.539	547.083	2.300	0,4	9.100	1,7	

© Statistik der Bundesagentur für Arbeit

1) Aufgrund von Datenverarbeitungsfehlern sind nach den aktuell vorliegenden Erkenntnissen die endgültigen Werte der Berichtsmonate Juni und Juli 2016 leicht untererfasst.

2) Den ausführlichen Text zu den Wirtschaftsabschnitten finden Sie in der Anlage (Text WZ 2008)

3) Siehe hierzu die weiteren methodischen Hinweise – Punkt d – Arbeitnehmerüberlassung.

1.2.19 Sozialversicherungspflichtig Beschäftigte nach Wirtschaftszweigen WZ 2008

Thüringen (Arbeitsort)

Wirtschaftsabschnitte (WZ 2008) ²⁾		auf 6-Monatswert hochgerechneter/gerundeter ...				6-Monatswert ¹⁾										Vergleich 2-Monatswert (Sp. 1)			
		2-Monatswert		3-Monatswert												zum Vormonat		zum Vorjahr	
		2017				2017		2016											
		Mai	April	März	Februar	Januar	Dezember	November	Oktober	September	August	Juli	Juni	Mai	abs.	%	abs.	%	
	1	2	3	4	5	6	7	8	9	10	11	12	13	14	15	16	17		
Land-, Forstwirtschaft und Fischerei	A	1	14.200	14.100	13.700	13.100	12.946	13.159	14.004	14.437	14.816	14.577	14.428	14.590	14.617	100	0,7	-400	-2,9
Bergbau, Energie- u. Wasserversorg., Entsorgungswirtschaft	B, D, E	2	15.300	15.200	15.100	15.000	14.973	15.112	15.243	15.162	15.223	15.223	15.078	15.124	15.146	100	0,7	200	1,0
Verarbeitendes Gewerbe	C	3	191.300	191.200	190.900	190.800	190.507	191.053	192.021	192.062	192.175	191.327	189.266	189.522	189.588	100	0,1	1.700	0,9
dav. Herst. v. überw. häuslich konsumierten Gütern	10-15, 18, 21, 31	4	32.500	32.600	32.600	32.600	32.597	32.656	32.814	32.889	32.889	32.797	32.489	32.583	32.681	-100	-0,3	-200	-0,6
Metall- und Elektroindustrie sowie Stahlindustrie	24-30, 32, 33	5	119.500	119.300	119.300	119.500	119.223	119.583	120.001	119.943	120.017	119.302	118.053	118.020	117.978	200	0,2	1.500	1,3
Herst. v. Vorleistungsgütern, insb. v. chem. Erzeugn- u. Kunststoffwaren	16, 17, 19, 20, 22, 23	6	39.300	39.300	39.000	38.700	38.687	38.814	39.206	39.230	39.269	39.228	38.724	38.919	38.929	0	0,0	400	1,0
Baugewerbe	F	7	55.600	55.300	54.500	53.200	53.128	54.318	56.510	56.924	57.064	56.869	55.942	55.979	55.876	300	0,5	-300	-0,5
Handel, Instandhaltung, Rep. von Kfz	G	8	95.800	95.800	95.600	95.500	95.543	96.274	96.624	96.470	96.611	96.068	94.328	94.810	95.024	0	0,0	800	0,8
Verkehr und Lagerei	H	9	39.100	39.000	38.800	38.200	38.061	38.628	39.099	38.091	38.039	37.725	37.552	37.725	37.751	100	0,3	1.300	3,6
Gastgewerbe	I	10	22.300	22.000	21.600	21.400	21.405	22.042	22.162	22.313	22.378	22.317	22.108	22.257	22.218	300	1,4	100	0,4
Information und Kommunikation	J	11	13.300	13.200	13.200	13.700	13.627	13.680	13.718	14.196	14.295	14.192	14.062	14.099	14.117	100	0,8	-800	-5,8
Erbr. von Finanz- u. Versicherungsdienstl.	K	12	12.500	12.500	12.600	12.600	12.677	12.817	12.860	12.928	12.882	12.821	12.682	12.777	12.874	0	0,0	-400	-2,9
Immobilien, freiberufl., wissenschaftl. u. techn. Dienstleistungen	L, M	13	37.300	37.200	37.000	36.800	36.797	37.009	37.004	36.856	36.805	36.552	36.332	36.316	36.304	100	0,3	1.000	2,7
sonstige wirtschaftliche Dienstleistungen	N ohne ANÜ	14	31.000	30.600	30.200	29.300	29.388	29.578	30.147	30.226	30.090	29.927	29.568	29.775	29.608	400	1,3	1.400	4,7
Arbeitnehmerüberlassung ³⁾	782, 783	15	32.000	31.100	31.100	31.600	31.530	32.014	33.902	33.263	33.367	33.075	32.395	32.297	31.888	900	2,9	100	0,4
öffentl. Verw., Verteidigung, Soz.-vers., Ext.Orga.	O, U	16	51.300	51.300	51.200	51.100	51.062	51.464	51.577	51.764	51.890	51.757	52.239	52.489	52.624	0	0,0	-1.300	-2,5
Erziehung und Unterricht	P	17	34.900	34.900	34.800	34.700	34.404	34.660	34.665	34.615	34.510	34.057	32.709	32.810	33.123	0	0,0	1.800	5,4
Gesundheitswesen	86	18	61.600	61.600	61.700	61.800	61.645	61.735	61.808	61.736	61.683	60.906	60.419	60.579	60.654	0	0,0	900	1,6
Heime und Sozialwesen	87,88	19	65.000	64.900	64.900	64.800	64.640	64.469	64.521	64.481	64.346	62.904	62.194	62.459	62.632	100	0,2	2.400	3,8
sonst. Dienstleistungen, private Haushalte nicht Zugeordnete	R, S, T	20	29.200	29.100	29.000	28.700	28.620	28.842	28.999	29.475	29.457	29.172	28.737	28.884	28.946	100	0,3	300	0,9
		21	0	0	0	0	0	0	18	18	17	17	17	17	18	0		0	
Insgesamt		22	801.700	799.000	795.900	792.300	790.953	796.854	804.882	805.017	805.648	799.486	790.056	792.509	793.008	2.700	0,3	8.700	1,1
darunter (nach Sektoren)																			
Land-, Forstwirtschaft und Fischerei	A	23	14.200	14.100	13.700	13.100	12.946	13.159	14.004	14.437	14.816	14.577	14.428	14.590	14.617	100	0,7	-400	-2,9
Produzierendes Gewerbe	B bis F	24	262.200	261.700	260.500	259.000	258.608	260.483	263.774	264.148	264.462	263.419	260.286	260.625	260.610	500	0,2	1.600	0,6
Dienstleistungsbereiche	G bis U	25	525.300	523.200	521.700	520.200	519.399	523.212	527.086	526.414	526.353	521.473	515.325	517.277	517.763	2.100	0,4	7.500	1,5

© Statistik der Bundesagentur für Arbeit

1) Aufgrund von Datenverarbeitungsfehlern sind nach den aktuell vorliegenden Erkenntnissen die endgültigen Werte der Berichtsmomente Juni und Juli 2016 leicht untererfasst.

2) Den ausführlichen Text zu den Wirtschaftsabschnitten finden Sie in der Anlage (Text WZ 2008)

3) Siehe hierzu die weiteren methodischen Hinweise – Punkt d – Arbeitnehmerüberlassung.

1.2.20 Sozialversicherungspflichtig Beschäftigte nach Wirtschaftszweigen WZ 2008

Regionaldirektion Nord (Arbeitsort)

Wirtschaftsabschnitte (WZ 2008) ²⁾		auf 6-Monatswert hochgerechneter/gerundeter ...				6-Monatswert ¹⁾										Vergleich 2-Monatswert (Sp. 1)				
		2-Monatswert		3-Monatswert												zum Vormonat		zum Vorjahr		
		2017				2017	2016													
		Mai		April	März	Februar	Januar	Dezember	November	Oktober	September	August	Juli	Juni	Mai	abs.	%	abs.	%	
		1	2	3	4	5	6	7	8	9	10	11	12	13	14	15	16	17		
Land-, Forstwirtschaft und Fischerei	A	1	31.100	30.800	30.100	28.300	27.885	28.460	30.854	31.872	32.007	31.583	31.243	31.117	31.015	300	1,0	100	0,3	
Bergbau, Energie- u. Wasserversorg., Entsorgungswirtschaft	B, D, E	2	42.800	42.800	42.600	42.500	42.332	42.544	42.720	42.794	42.966	42.916	42.809	43.120	43.152	0	0,0	-400	-0,8	
Verarbeitendes Gewerbe	C	3	311.600	310.700	310.300	309.900	309.743	310.825	312.733	312.112	312.673	310.194	306.538	306.935	307.650	900	0,3	4.000	1,3	
dav. Herst. v. überw. häuslich konsumierten Gütern	10-15, 18, 21, 31	4	76.600	76.500	76.100	76.100	76.165	76.451	76.871	76.475	77.187	76.294	75.232	75.201	75.194	100	0,1	1.400	1,9	
Metall- und Elektroindustrie sowie Stahlindustrie	24-30, 32, 33	5	185.800	185.300	185.400	185.200	185.118	185.700	186.958	186.505	186.218	184.933	182.842	183.149	183.825	500	0,3	2.000	1,1	
Herst. v. Vorleistungsgütern, insb. v. chem. Erzeugn- u. Kunststoffwaren	16, 17, 19, 20, 22, 23	6	49.200	48.900	48.800	48.600	48.460	48.674	48.904	49.132	49.268	48.967	48.464	48.585	48.631	300	0,6	600	1,2	
Baugewerbe	F	7	139.000	138.000	136.800	134.800	134.349	135.896	139.227	139.643	139.798	138.185	135.946	136.048	135.447	1.000	0,7	3.600	2,6	
Handel, Instandhaltung, Rep. von Kfz	G	8	382.600	381.400	379.900	379.000	378.618	381.840	382.738	382.175	382.192	380.623	373.190	374.127	375.026	1.200	0,3	7.600	2,0	
Verkehr und Lagerei	H	9	164.500	164.000	163.300	162.600	162.585	164.046	165.067	164.337	164.049	162.927	160.827	161.097	161.197	500	0,3	3.300	2,0	
Gastgewerbe	I	10	117.400	114.100	107.300	103.400	102.180	106.565	108.006	113.426	115.720	116.412	115.069	114.501	112.622	3.300	2,9	4.800	4,2	
Information und Kommunikation	J	11	84.900	84.500	84.500	84.500	84.144	83.513	84.085	83.852	83.765	83.164	82.129	82.709	82.439	400	0,5	2.500	3,0	
Erbr. von Finanz- u. Versicherungsdienstl.	K	12	77.700	77.700	77.900	78.000	78.105	79.448	79.975	80.101	80.446	80.183	78.845	79.272	79.690	0	0,0	-2.000	-2,5	
Immobilien, freiberufl., wissenschaftl. u. techn. Dienstleistungen	L, M	13	208.100	207.600	207.400	205.600	205.005	204.783	205.327	204.342	204.268	203.119	199.932	200.371	200.879	500	0,2	7.200	3,6	
sonstige wirtschaftliche Dienstleistungen	N ohne ANÜ	14	149.300	147.700	147.000	145.700	144.985	145.950	147.453	147.682	148.481	148.149	146.560	145.738	144.625	1.600	1,1	4.700	3,2	
Arbeitnehmerüberlassung ³⁾	782, 783	15	55.300	54.400	54.500	54.100	53.950	55.477	57.819	58.053	57.557	57.211	56.262	55.799	55.139	900	1,7	200	0,3	
öffentl. Verw., Verteidigung, Soz.-vers., Ext.Orga.	O, U	16	143.300	143.100	142.700	142.600	142.563	143.308	143.741	143.807	143.831	142.251	140.216	141.721	141.555	200	0,1	1.700	1,2	
Erziehung und Unterricht	P	17	95.000	94.500	94.200	94.100	93.626	93.914	94.262	93.743	92.991	89.973	90.260	92.084	91.975	500	0,5	3.000	3,3	
Gesundheitswesen	86	18	187.500	187.400	187.200	187.000	186.656	186.806	187.158	186.690	186.276	184.347	182.112	183.345	183.588	100	0,1	3.900	2,1	
Heime und Sozialwesen	87,88	19	192.800	192.500	192.100	191.700	191.493	191.556	191.602	191.119	190.244	184.991	184.213	185.662	185.909	300	0,2	6.900	3,7	
sonst. Dienstleistungen, private Haushalte nicht Zugeordnete	R, S, T	20	100.200	99.800	99.100	98.400	97.989	98.770	99.566	99.703	99.198	97.975	97.023	97.339	97.383	400	0,4	2.800	2,9	
		21	0	0	0	0	11	9	13	14	15	14	17	13	15	0		0		
Insgesamt		22	2.483.100	2.471.000	2.456.900	2.442.200	2.436.219	2.453.710	2.472.346	2.475.465	2.476.477	2.454.217	2.423.191	2.430.998	2.429.306	12.100	0,5	53.800	2,2	
darunter (nach Sektoren)																				
Land-, Forstwirtschaft und Fischerei	A	23	31.100	30.800	30.100	28.300	27.885	28.460	30.854	31.872	32.007	31.583	31.243	31.117	31.015	300	1,0	100	0,3	
Produzierendes Gewerbe	B bis F	24	493.400	491.500	489.700	487.200	486.424	489.265	494.680	494.549	495.437	491.295	485.293	486.103	486.249	1.900	0,4	7.200	1,5	
Dienstleistungsbereiche	G bis U	25	1.958.600	1.948.700	1.937.100	1.926.700	1.921.899	1.935.976	1.946.799	1.949.030	1.949.018	1.931.325	1.906.638	1.913.765	1.912.027	9.900	0,5	46.600	2,4	

© Statistik der Bundesagentur für Arbeit

1) Aufgrund von Datenverarbeitungsfehlern sind nach den aktuell vorliegenden Erkenntnissen die endgültigen Werte der Berichtsmonate Juni und Juli 2016 leicht untererfasst.

2) Den ausführlichen Text zu den Wirtschaftsabschnitten finden Sie in der Anlage (Text WZ 2008)

3) Siehe hierzu die weiteren methodischen Hinweise – Punkt d – Arbeitnehmerüberlassung.

1.2.21 Sozialversicherungspflichtig Beschäftigte nach Wirtschaftszweigen WZ 2008

Regionaldirektion Niedersachsen-Bremen (Arbeitsort)

Wirtschaftsabschnitte (WZ 2008) ²⁾		auf 6-Monatswert hochgerechneter/gerundeter ...				6-Monatswert ¹⁾										Vergleich 2-Monatswert (Sp. 1)			
		2-Monatswert		3-Monatswert		2017		2016								zum Vormonat		zum Vorjahr	
		2017				2017		2016											
		Mai	April	März	Februar	Januar	Dezember	November	Oktober	September	August	Juli	Juni	Mai	abs.	%	abs.	%	
	1	2	3	4	5	6	7	8	9	10	11	12	13	14	15	16	17		
Land-, Forstwirtschaft und Fischerei	A	1	38.800	38.200	37.500	35.600	34.432	34.714	37.323	38.646	39.481	38.429	37.453	37.988	38.262	600	1,6	500	1,4
Bergbau, Energie- u. Wasserversorg., Entsorgungswirtschaft	B, D, E	2	58.400	59.100	59.100	58.900	58.824	59.257	59.596	59.626	59.551	59.262	58.235	58.553	58.933	-700	-1,2	-500	-0,9
Verarbeitendes Gewerbe	C	3	674.000	673.200	673.000	672.600	671.343	672.561	674.802	675.597	677.188	673.922	659.988	661.924	664.409	800	0,1	9.600	1,4
dav. Herst. v. überw. häuslich konsumierten Gütern	10-15, 18, 21, 31	4	137.700	137.300	137.700	137.900	137.733	137.781	138.456	138.705	139.082	138.073	134.772	134.699	135.204	400	0,3	2.500	1,8
Metall- und Elektroindustrie sowie Stahlindustrie	24-30, 32, 33	5	421.400	421.200	420.700	420.500	419.618	420.602	421.676	422.080	423.148	421.238	413.053	414.413	415.956	200	0,0	5.400	1,3
Herst. v. Vorleistungsgütern, insb. v. chem. Erzeugn- u Kunststoffwaren	16, 17, 19, 20, 22, 23	6	114.900	114.700	114.600	114.200	113.992	114.178	114.670	114.812	114.958	114.611	112.163	112.812	113.249	200	0,2	1.700	1,5
Baugewerbe	F	7	196.300	195.000	193.500	191.000	190.126	191.950	196.613	197.726	197.909	196.500	189.872	190.508	190.831	1.300	0,7	5.500	2,9
Handel, Instandhaltung, Rep. von Kfz	G	8	455.300	455.000	454.000	453.200	453.127	456.551	458.425	457.955	458.064	456.544	440.089	443.338	447.538	300	0,1	7.800	1,7
Verkehr und Lagerei	H	9	187.800	187.200	187.400	186.600	186.165	186.465	187.470	187.219	187.039	185.931	181.722	182.525	183.050	600	0,3	4.800	2,6
Gastgewerbe	I	10	96.900	95.700	92.800	90.300	89.228	91.359	92.399	94.751	96.139	95.888	93.072	93.603	93.991	1.200	1,3	2.900	3,1
Information und Kommunikation	J	11	63.600	63.400	63.400	63.200	63.137	62.872	63.032	62.984	62.851	62.555	61.185	61.425	61.763	200	0,3	1.800	3,0
Erbr. von Finanz- u. Versicherungsdienstl.	K	12	86.300	86.500	86.700	86.900	87.057	87.677	87.733	87.862	88.375	88.443	85.847	86.577	87.353	-200	-0,2	-1.100	-1,2
Immobilien, freiberufl., wissenschaftl. u. techn. Dienstleistungen	L, M	13	212.500	211.300	210.800	210.100	209.079	210.245	210.769	209.938	208.654	207.995	202.765	204.372	205.146	1.200	0,6	7.400	3,6
sonstige wirtschaftliche Dienstleistungen	N ohne ANÜ	14	127.000	126.300	125.500	123.600	123.366	124.299	126.356	125.982	125.833	124.320	122.182	123.104	123.254	700	0,6	3.700	3,0
Arbeitnehmerüberlassung ³⁾	782, 783	15	100.200	98.300	98.200	97.400	98.225	99.731	103.509	104.105	104.166	103.974	102.770	102.464	99.411	1.900	1,9	800	0,8
öffentl. Verw., Verteidigung, Soz.-vers., Ext.Orga.	O, U	16	186.400	186.100	185.600	185.300	185.206	185.907	186.474	186.498	186.963	185.869	180.986	181.786	182.657	300	0,2	3.700	2,0
Erziehung und Unterricht	P	17	124.500	123.800	123.900	123.500	123.075	123.584	124.211	123.036	121.806	119.068	115.330	116.388	118.292	700	0,6	6.200	5,2
Gesundheitswesen	86	18	245.300	245.500	246.100	245.900	245.486	245.606	246.286	246.070	245.200	244.135	238.262	239.811	241.154	-200	-0,1	4.100	1,7
Heime und Sozialwesen	87,88	19	253.500	253.200	252.600	252.100	251.295	251.228	251.280	250.813	250.174	246.772	240.173	241.913	243.440	300	0,1	10.100	4,1
sonst. Dienstleistungen, private Haushalte nicht Zugeordnete	R, S, T	20	116.600	116.500	115.700	114.500	114.270	114.715	116.028	116.394	116.270	115.570	112.154	113.002	114.259	100	0,1	2.300	2,0
		21	0	0	0	0	20	9	11	16	39	41	17	17	16	0		0	
Insgesamt		22	3.223.400	3.214.300	3.205.800	3.190.700	3.183.461	3.198.730	3.222.317	3.225.218	3.225.702	3.205.218	3.122.102	3.139.298	3.153.759	9.100	0,3	69.600	2,2
darunter (nach Sektoren)																			
Land-, Forstwirtschaft und Fischerei	A	23	38.800	38.200	37.500	35.600	34.432	34.714	37.323	38.646	39.481	38.429	37.453	37.988	38.262	600	1,6	500	1,4
Produzierendes Gewerbe	B bis F	24	928.700	927.300	925.600	922.500	920.293	923.768	931.011	932.949	934.648	929.684	908.095	910.985	914.173	1.400	0,2	14.500	1,6
Dienstleistungsbereiche	G bis U	25	2.255.900	2.248.800	2.242.700	2.232.600	2.228.716	2.240.239	2.253.972	2.253.607	2.251.534	2.237.064	2.176.537	2.190.308	2.201.308	7.100	0,3	54.600	2,5

© Statistik der Bundesagentur für Arbeit

1) Aufgrund von Datenverarbeitungsfehlern sind nach den aktuell vorliegenden Erkenntnissen die endgültigen Werte der Berichtsmonate Juni und Juli 2016 leicht untererfasst.

2) Den ausführlichen Text zu den Wirtschaftsabschnitten finden Sie in der Anlage (Text WZ 2008)

3) Siehe hierzu die weiteren methodischen Hinweise – Punkt d – Arbeitnehmerüberlassung.

1.2.22 Sozialversicherungspflichtig Beschäftigte nach Wirtschaftszweigen WZ 2008

Regionaldirektion Nordrhein-Westfalen (Arbeitsort)

Wirtschaftsabschnitte (WZ 2008) ²⁾		auf 6-Monatswert hochgerechneter/gerundeter ...				6-Monatswert ¹⁾										Vergleich 2-Monatswert (Sp. 1)			
		2-Monatswert		3-Monatswert		2017					2016					zum Vormonat		zum Vorjahr	
		2017				2017	2016				abs.		%		abs.		%		
		Mai	April	März	Februar	Januar	Dezember	November	Oktober	September	August	Juli	Juni	Mai	14	15	16	17	
	1	2	3	4	5	6	7	8	9	10	11	12	13						
Land-, Forstwirtschaft und Fischerei	A	1	33.300	32.400	31.200	29.300	28.295	27.957	31.409	32.341	33.134	32.720	31.770	32.516	32.464	900	2,8	800	2,6
Bergbau, Energie- u. Wasserversorg., Entsorgungswirtschaft	B, D, E	2	129.500	129.400	128.900	128.100	128.515	127.902	128.436	128.673	128.677	128.474	126.852	127.128	127.389	100	0,1	2.100	1,7
Verarbeitendes Gewerbe	C	3	1.345.800	1.345.200	1.346.000	1.345.100	1.344.130	1.354.112	1.358.884	1.359.049	1.360.385	1.356.704	1.337.850	1.342.285	1.348.028	600	0,0	-2.200	-0,2
dav. Herst. v. überw. häuslich konsumierten Gütern	10-15, 18, 21, 31	4	233.400	234.200	234.300	233.800	233.993	240.956	242.092	241.556	241.466	242.323	238.758	240.596	241.413	-800	-0,3	-8.000	-3,3
Metall- und Elektroindustrie sowie Stahlindustrie	24-30, 32, 33	5	839.600	838.800	839.000	839.400	838.540	841.167	843.392	844.357	845.479	841.692	829.819	833.073	837.568	800	0,1	2.000	0,2
Herst. v. Vorleistungsgütern, insb. v. chem. Erzeugn- u. Kunststoffwaren	16, 17, 19, 20, 22, 23	6	272.800	272.200	272.700	271.900	271.597	271.989	273.400	273.136	273.440	272.689	269.273	268.616	269.047	600	0,2	3.800	1,4
Baugewerbe	F	7	325.600	323.900	322.400	320.100	318.897	321.509	327.524	328.502	328.463	325.878	316.976	317.900	316.778	1.700	0,5	8.800	2,8
Handel, Instandhaltung, Rep. von Kfz	G	8	969.600	970.200	968.800	968.200	968.605	974.812	976.795	974.276	973.054	967.794	944.399	948.085	952.792	-600	-0,1	16.800	1,8
Verkehr und Lagerei	H	9	357.600	356.400	356.300	354.200	352.781	352.759	353.749	350.606	349.538	347.306	342.637	343.248	343.552	1.200	0,3	14.000	4,1
Gastgewerbe	I	10	176.200	175.100	173.200	171.600	170.238	171.568	172.819	172.801	173.355	172.259	169.258	169.626	169.626	1.100	0,6	6.600	3,9
Information und Kommunikation	J	11	207.300	206.100	206.000	205.000	203.841	201.681	203.067	202.391	201.844	200.808	197.039	197.610	198.028	1.200	0,6	9.300	4,7
Erbr. von Finanz- u. Versicherungsdienstl.	K	12	213.800	214.100	214.800	215.000	215.216	218.513	219.016	219.153	219.839	219.219	213.659	216.024	218.164	-300	-0,1	-4.400	-2,0
Immobilien, freiberufl., wissenschaftl. u. techn. Dienstleistungen	L, M	13	514.400	509.100	510.000	508.100	506.808	502.235	503.710	504.734	503.718	501.039	491.517	493.288	494.491	5.300	1,0	19.900	4,0
sonstige wirtschaftliche Dienstleistungen	N ohne ANÜ	14	317.100	315.500	314.400	312.300	311.834	313.284	315.972	315.924	316.047	313.122	308.690	308.277	307.196	1.600	0,5	9.900	3,2
Arbeitnehmerüberlassung ³⁾	782, 783	15	200.800	195.900	195.000	192.100	191.278	193.749	202.863	200.982	199.823	197.805	195.355	193.584	187.902	4.900	2,5	12.900	6,9
öffentl. Verw., Verteidigung, Soz.-vers., Ext.Orga.	O, U	16	338.400	339.200	340.800	340.500	340.281	340.986	341.023	340.411	340.044	337.467	331.673	333.128	334.075	-800	-0,2	4.300	1,3
Erziehung und Unterricht	P	17	253.700	251.400	250.900	251.200	250.498	251.790	252.022	249.329	247.008	243.041	239.574	243.061	244.837	2.300	0,9	8.900	3,6
Gesundheitswesen	86	18	525.200	524.900	524.600	524.600	523.976	524.364	524.860	523.668	520.770	516.959	508.590	509.942	511.838	300	0,1	13.400	2,6
Heime und Sozialwesen	87,88	19	538.800	538.900	538.100	537.600	536.880	536.602	536.668	534.423	530.587	521.248	511.446	516.146	517.872	-100	0,0	20.900	4,0
sonst. Dienstleistungen, private Haushalte nicht Zugeordnete	R, S, T	20	249.200	248.600	247.200	245.500	244.950	246.561	248.046	247.981	247.123	244.026	239.516	241.151	241.774	600	0,2	7.400	3,1
		21	0	0	0	0	66	30	45	53	65	65	64	63	69	0		-100	
Insgesamt		22	6.696.300	6.676.300	6.668.600	6.648.500	6.637.089	6.660.414	6.696.908	6.685.297	6.673.474	6.625.934	6.506.865	6.532.721	6.546.875	20.000	0,3	149.400	2,3
darunter (nach Sektoren)																			
Land-, Forstwirtschaft und Fischerei	A	23	33.300	32.400	31.200	29.300	28.295	27.957	31.409	32.341	33.134	32.720	31.770	32.516	32.464	900	2,8	800	2,6
Produzierendes Gewerbe	B bis F	24	1.800.900	1.798.500	1.797.300	1.793.300	1.791.542	1.803.523	1.814.844	1.816.224	1.817.525	1.811.056	1.781.678	1.787.313	1.792.195	2.400	0,1	8.700	0,5
Dienstleistungsbereiche	G bis U	25	4.862.100	4.845.400	4.840.100	4.825.900	4.817.186	4.828.904	4.850.610	4.836.679	4.822.750	4.782.093	4.693.353	4.712.829	4.722.147	16.700	0,3	140.000	3,0

© Statistik der Bundesagentur für Arbeit

1) Aufgrund von Datenverarbeitungsfehlern sind nach den aktuell vorliegenden Erkenntnissen die endgültigen Werte der Berichtsmonate Juni und Juli 2016 leicht untererfasst.

2) Den ausführlichen Text zu den Wirtschaftsabschnitten finden Sie in der Anlage (Text WZ 2008)

3) Siehe hierzu die weiteren methodischen Hinweise – Punkt d – Arbeitnehmerüberlassung.

1.2.23 Sozialversicherungspflichtig Beschäftigte nach Wirtschaftszweigen WZ 2008

Regionaldirektion Hessen (Arbeitsort)

Wirtschaftsabschnitte (WZ 2008) ²⁾		auf 6-Monatswert hochgerechneter/gerundeter ...				6-Monatswert ¹⁾										Vergleich 2-Monatswert (Sp. 1)				
		2-Monatswert	3-Monatswert			2017	2016										zum Vormonat		zum Vorjahr	
		2017															2015		2014	
		Mai	April	März	Februar	Januar	Dezember	November	Oktober	September	August	Juli	Juni	Mai	abs.	%	abs.	%		
1	2	3	4	5	6	7	8	9	10	11	12	13	14	15	16	17				
Land-, Forstwirtschaft und Fischerei	A	1	9.400	9.100	8.800	8.500	8.283	8.344	8.873	9.108	9.309	9.222	9.118	9.339	9.360	300	3,3	0	0,4	
Bergbau, Energie- u. Wasserversorg., Entsorgungswirtschaft	B, D, E	2	39.800	39.700	39.600	39.200	39.180	39.291	39.417	39.423	39.478	39.165	38.940	39.071	39.154	100	0,3	600	1,6	
Verarbeitendes Gewerbe	C	3	448.700	447.700	447.900	448.000	447.573	447.723	449.458	449.706	450.235	447.122	441.721	443.412	444.336	1.000	0,2	4.400	1,0	
dav. Herst. v. überw. häuslich konsumierten Gütern	10-15, 18, 21, 31	4	94.600	94.100	94.200	94.300	94.243	93.639	94.551	94.819	95.016	94.096	91.733	91.996	92.356	500	0,5	2.200	2,4	
Metall- und Elektroindustrie sowie Stahlindustrie	24-30, 32, 33	5	266.700	266.200	266.200	266.400	266.169	266.478	267.292	267.185	267.302	265.188	263.000	264.157	264.609	500	0,2	2.100	0,8	
Herst. v. Vorleistungsgütern, insb. v. chem. Erzeugn- u. Kunststoffwaren	16, 17, 19, 20, 22, 23	6	87.400	87.400	87.500	87.300	87.161	87.606	87.615	87.702	87.917	87.838	86.988	87.259	87.371	0	0,0	0	0,0	
Baugewerbe	F	7	125.500	124.200	122.800	120.400	119.138	120.106	124.430	124.559	124.087	122.351	119.624	119.453	118.456	1.300	1,0	7.000	5,9	
Handel, Instandhaltung, Rep. von Kfz	G	8	343.600	342.600	342.000	341.900	342.367	345.033	346.083	344.766	344.067	341.972	335.091	336.154	337.052	1.000	0,3	6.500	1,9	
Verkehr und Lagerei	H	9	173.200	172.900	172.600	172.100	171.830	172.456	173.310	172.599	171.948	171.253	169.404	169.560	169.584	300	0,2	3.600	2,1	
Gastgewerbe	I	10	84.300	83.700	82.800	81.700	80.572	81.276	81.920	81.871	82.315	81.711	80.650	80.891	81.139	600	0,7	3.200	3,9	
Information und Kommunikation	J	11	94.600	94.200	94.100	93.500	93.612	92.312	92.422	92.356	92.090	91.082	89.889	89.153	89.068	400	0,4	5.500	6,2	
Erbr. von Finanz- u. Versicherungsdienstl.	K	12	139.300	139.300	139.700	139.600	139.663	139.577	139.953	139.862	140.385	140.168	138.480	139.081	139.594	0	0,0	-300	-0,2	
Immobilien, freiberufl., wissenschaftl. u. techn. Dienstleistungen	L, M	13	223.900	223.200	222.600	221.800	221.086	221.314	221.154	219.928	219.612	216.531	214.222	214.851	215.099	700	0,3	8.800	4,1	
sonstige wirtschaftliche Dienstleistungen	N ohne ANÜ	14	138.100	137.500	137.000	135.400	135.091	135.171	136.571	137.036	137.423	135.518	133.832	133.681	133.130	600	0,4	5.000	3,7	
Arbeitnehmerüberlassung ³⁾	782, 783	15	59.100	57.800	57.300	56.600	56.405	57.236	59.549	59.039	58.642	58.401	57.682	56.528	54.879	1.300	2,2	4.200	7,7	
öffentl. Verw., Verteidigung, Soz.-vers., Ext.Orga.	O, U	16	137.300	137.000	136.900	136.700	136.712	137.537	137.604	137.335	137.280	136.019	134.436	134.782	134.772	300	0,2	2.500	1,9	
Erziehung und Unterricht	P	17	93.800	93.500	93.200	93.400	93.070	93.636	92.946	92.171	91.450	89.396	87.480	90.301	90.559	300	0,3	3.200	3,6	
Gesundheitswesen	86	18	169.300	169.300	169.400	169.300	169.107	169.146	169.411	169.198	168.069	166.845	164.989	165.841	166.164	0	0,0	3.100	1,9	
Heime und Sozialwesen	87,88	19	155.500	155.400	155.400	155.300	154.896	154.828	154.864	154.188	152.890	150.201	148.400	149.462	149.954	100	0,1	5.500	3,7	
sonst. Dienstleistungen, private Haushalte nicht Zugeordnete	R, S, T	20	87.800	87.400	87.400	87.100	86.642	87.206	88.391	88.114	87.778	86.553	85.653	86.281	86.543	400	0,5	1.300	1,5	
		21	0	0	0	0	8	10	21	22	67	49	19	17	22	0		0		
Insgesamt		22	2.523.200	2.514.500	2.509.500	2.500.500	2.495.235	2.502.202	2.516.377	2.511.281	2.507.125	2.483.559	2.449.630	2.457.858	2.458.865	8.700	0,3	64.300	2,6	
darunter (nach Sektoren)																				
Land-, Forstwirtschaft und Fischerei	A	23	9.400	9.100	8.800	8.500	8.283	8.344	8.873	9.108	9.309	9.222	9.118	9.339	9.360	300	3,3	0	0,4	
Produzierendes Gewerbe	B bis F	24	614.000	611.600	610.300	607.600	605.891	607.120	613.305	613.688	613.800	608.638	600.285	601.936	601.946	2.400	0,4	12.100	2,0	
Dienstleistungsbereiche	G bis U	25	1.899.800	1.893.800	1.890.400	1.884.400	1.881.053	1.886.728	1.894.178	1.888.463	1.883.949	1.865.650	1.840.208	1.846.566	1.847.537	6.000	0,3	52.300	2,8	

© Statistik der Bundesagentur für Arbeit

1) Aufgrund von Datenverarbeitungsfehlern sind nach den aktuell vorliegenden Erkenntnissen die endgültigen Werte der Berichtsmonate Juni und Juli 2016 leicht untererfasst.
2) Den ausführlichen Text zu den Wirtschaftsabschnitten finden Sie in der Anlage (Text WZ 2008)
3) Siehe hierzu die weiteren methodischen Hinweise – Punkt d – Arbeitnehmerüberlassung.

1.2.24 Sozialversicherungspflichtig Beschäftigte nach Wirtschaftszweigen WZ 2008

Regionaldirektion Rheinland-Pfalz-Saarland (Arbeitsort)

Wirtschaftsabschnitte (WZ 2008) ²⁾		auf 6-Monatswert hochgerechneter/gerundeter ...				6-Monatswert ¹⁾										Vergleich 2-Monatswert (Sp. 1)			
		2-Monatswert		3-Monatswert		2017					2016					zum Vormonat		zum Vorjahr	
		2017				2016					abs.		%		abs.		%		
		Mai	April	März	Februar	Januar	Dezember	November	Oktober	September	August	Juli	Juni	Mai	14	15	16	17	
	1	2	3	4	5	6	7	8	9	10	11	12	13						
Land-, Forstwirtschaft und Fischerei	A	1	14.100	13.000	13.500	13.200	12.289	11.560	13.271	14.348	14.451	13.182	13.002	14.228	13.828	1.100	8,5	300	2,0
Bergbau, Energie- u. Wasserversorg., Entsorgungswirtschaft	B, D, E	2	29.300	29.200	29.000	28.900	28.892	28.919	29.119	29.110	29.145	29.046	28.720	28.739	28.746	100	0,3	600	1,9
Verarbeitendes Gewerbe	C	3	415.600	414.600	414.600	414.100	413.963	415.453	417.419	417.719	418.540	415.865	411.130	412.830	413.399	1.000	0,2	2.200	0,5
dav. Herst. v. überw. häuslich konsumierten Gütern	10-15, 18, 21, 31	4	76.500	75.900	75.600	75.600	75.323	75.870	76.302	76.230	76.390	75.443	74.386	74.734	74.807	600	0,8	1.700	2,3
Metall- und Elektroindustrie sowie Stahlindustrie	24-30, 32, 33	5	228.800	229.000	229.200	229.100	229.097	229.683	230.621	230.936	231.823	231.393	228.864	229.689	229.730	-200	-0,1	-900	-0,4
Herst. v. Vorleistungsgütern, insb. v. chem. Erzeugn- u. Kunststoffwaren	16, 17, 19, 20, 22, 23	6	110.300	109.700	109.800	109.400	109.543	109.900	110.496	110.553	110.327	109.029	107.880	108.407	108.862	600	0,5	1.400	1,3
Baugewerbe	F	7	108.000	107.400	106.300	104.500	103.968	104.996	107.938	108.320	108.230	107.090	104.596	104.742	104.489	600	0,6	3.500	3,4
Handel, Instandhaltung, Rep. von Kfz	G	8	247.000	246.900	246.700	246.400	246.503	249.133	250.201	249.336	248.871	247.848	242.367	243.500	244.688	100	0,0	2.300	0,9
Verkehr und Lagerei	H	9	82.300	81.800	81.500	81.000	80.347	80.091	80.657	80.537	80.261	79.797	78.585	78.832	78.768	500	0,6	3.500	4,5
Gastgewerbe	I	10	55.800	54.900	52.900	51.100	50.738	52.473	53.505	54.704	55.252	55.000	54.376	54.282	54.214	900	1,6	1.600	2,9
Information und Kommunikation	J	11	40.600	40.400	40.300	40.100	39.748	39.718	39.813	39.621	39.553	39.497	38.834	39.670	39.715	200	0,5	900	2,2
Erbr. von Finanz- u. Versicherungsdienstl.	K	12	47.900	48.000	48.200	48.300	48.348	48.815	48.816	48.925	49.129	49.077	47.757	48.344	48.803	-100	-0,2	-900	-1,9
Immobilien, freiberufl., wissenschaftl. u. techn. Dienstleistungen	L, M	13	93.900	94.300	94.000	93.500	93.704	94.157	94.376	94.181	94.047	93.337	91.604	91.763	92.174	-400	-0,4	1.700	1,9
sonstige wirtschaftliche Dienstleistungen	N ohne ANÜ	14	63.700	63.200	62.400	61.500	61.103	61.250	62.703	62.618	62.465	61.277	60.706	60.561	60.109	500	0,8	3.600	6,0
Arbeitnehmerüberlassung ³⁾	782, 783	15	44.400	43.300	43.300	42.800	42.629	42.319	45.408	45.329	45.665	45.635	45.058	44.642	43.826	1.100	2,5	600	1,3
öffentl. Verw., Verteidigung, Soz.-vers., Ext.Orga.	O, U	16	116.600	116.300	116.200	116.000	115.945	116.270	116.530	116.336	116.265	115.464	114.153	114.447	114.864	300	0,3	1.700	1,5
Erziehung und Unterricht	P	17	72.800	72.500	72.600	72.500	72.148	72.426	72.497	71.927	71.540	69.891	67.793	70.124	70.476	300	0,4	2.300	3,3
Gesundheitswesen	86	18	147.200	147.100	147.200	147.300	147.277	147.362	147.589	147.375	146.489	145.479	143.742	144.128	144.596	100	0,1	2.600	1,8
Heime und Sozialwesen	87,88	19	129.900	129.800	129.800	129.900	129.869	130.214	130.345	129.930	129.046	126.871	124.860	125.814	125.984	100	0,1	3.900	3,1
sonst. Dienstleistungen, private Haushalte nicht Zugeordnete	R, S, T	20	64.400	64.000	63.800	63.600	63.442	64.202	64.739	64.796	64.706	63.826	63.128	63.716	63.988	400	0,6	400	0,6
		21	0	0	0	0	46	17	24	65	42	41	11	9	11	0		0	
Insgesamt		22	1.773.500	1.766.700	1.762.300	1.754.700	1.750.959	1.759.375	1.774.950	1.775.177	1.773.697	1.758.223	1.730.422	1.740.371	1.742.678	6.800	0,4	30.800	1,8
darunter (nach Sektoren)																			
Land-, Forstwirtschaft und Fischerei	A	23	14.100	13.000	13.500	13.200	12.289	11.560	13.271	14.348	14.451	13.182	13.002	14.228	13.828	1.100	8,5	300	2,0
Produzierendes Gewerbe	B bis F	24	552.900	551.200	549.900	547.500	546.823	549.368	554.476	555.149	555.915	552.001	544.446	546.311	546.634	1.700	0,3	6.300	1,1
Dienstleistungsbereiche	G bis U	25	1.206.500	1.202.500	1.198.900	1.194.000	1.191.801	1.198.430	1.207.179	1.205.615	1.203.289	1.192.999	1.172.963	1.179.823	1.182.205	4.000	0,3	24.300	2,1

© Statistik der Bundesagentur für Arbeit

1) Aufgrund von Datenverarbeitungsfehlern sind nach den aktuell vorliegenden Erkenntnissen die endgültigen Werte der Berichtsmontate Juni und Juli 2016 leicht untererfasst.

2) Den ausführlichen Text zu den Wirtschaftsabschnitten finden Sie in der Anlage (Text WZ 2008)

3) Siehe hierzu die weiteren methodischen Hinweise – Punkt d – Arbeitnehmerüberlassung.

1.2.25 Sozialversicherungspflichtig Beschäftigte nach Wirtschaftszweigen WZ 2008

Regionaldirektion Baden-Württemberg (Arbeitsort)

Wirtschaftsabschnitte (WZ 2008) ²⁾		auf 6-Monatswert hochgerechneter/gerundeter ...				6-Monatswert ¹⁾										Vergleich 2-Monatswert (Sp. 1)				
		2-Monatswert	3-Monatswert			2017	2016										zum Vormonat		zum Vorjahr	
		2017															14		15	
		Mai	April	März	Februar	Januar	Dezember	November	Oktober	September	August	Juli	Juni	Mai	abs.	%	abs.	%		
1	2	3	4	5	6	7	8	9	10	11	12	13	14	15	16	17				
Land-, Forstwirtschaft und Fischerei	A	1	18.700	18.100	17.500	16.500	15.683	15.742	17.491	18.614	19.225	18.014	17.900	18.658	18.610	600	3,3	100	0,5	
Bergbau, Energie- u. Wasserversorg., Entsorgungswirtschaft	B, D, E	2	52.600	52.800	52.800	52.700	52.667	52.949	53.056	52.936	52.984	52.191	52.032	52.117	52.072	-200	-0,4	500	1,0	
Verarbeitendes Gewerbe	C	3	1.338.600	1.335.800	1.334.500	1.333.700	1.332.407	1.333.887	1.337.555	1.336.166	1.335.551	1.319.426	1.315.929	1.316.223	1.316.954	2.800	0,2	21.600	1,6	
dav. Herst. v. überw. häuslich konsumierten Gütern	10-15, 18, 21, 31	4	188.100	187.700	187.400	187.400	187.386	187.886	188.990	188.965	188.803	185.720	185.154	185.606	185.564	400	0,2	2.500	1,4	
Metall- und Elektroindustrie sowie Stahlindustrie	24-30, 32, 33	5	990.000	987.700	986.800	986.400	985.292	986.034	987.773	986.375	986.074	975.005	972.728	972.276	973.042	2.300	0,2	17.000	1,7	
Herst. v. Vorleistungsgütern, insb. v. chem. Erzeugn- u. Kunststoffwaren	16, 17, 19, 20, 22, 23	6	160.500	160.400	160.300	159.900	159.729	159.967	160.792	160.826	160.674	158.701	158.047	158.341	158.348	100	0,1	2.200	1,4	
Baugewerbe	F	7	238.300	237.000	235.600	233.400	232.174	233.759	237.812	238.458	237.934	231.986	230.714	230.868	229.789	1.300	0,5	8.500	3,7	
Handel, Instandhaltung, Rep. von Kfz	G	8	595.200	595.600	594.500	594.300	595.281	598.716	600.399	599.539	598.910	588.619	583.254	585.806	587.329	-400	-0,1	7.900	1,3	
Verkehr und Lagerei	H	9	189.800	188.700	188.300	188.000	187.352	188.023	188.633	187.709	186.836	184.222	183.054	183.380	182.954	1.100	0,6	6.800	3,7	
Gastgewerbe	I	10	131.900	130.700	128.100	125.400	124.720	127.039	127.893	129.225	130.466	128.932	128.262	128.601	127.873	1.200	0,9	4.000	3,1	
Information und Kommunikation	J	11	158.600	158.300	157.800	157.300	156.548	155.607	155.613	154.998	153.849	151.284	149.788	150.068	149.851	300	0,2	8.700	5,8	
Erbr. von Finanz- u. Versicherungsdienstl.	K	12	132.300	132.200	132.700	133.000	133.284	134.367	134.787	135.011	135.576	134.026	132.556	133.957	134.623	100	0,1	-2.300	-1,7	
Immobilien, freiberufl., wissenschaftl. u. techn. Dienstleistungen	L, M	13	349.300	346.800	346.300	344.300	342.880	342.823	343.331	342.061	339.454	335.167	333.145	334.404	333.530	2.500	0,7	15.800	4,7	
sonstige wirtschaftliche Dienstleistungen	N ohne ANÜ	14	149.100	148.100	147.800	146.100	145.068	145.242	147.234	146.930	146.897	144.784	143.528	143.397	142.585	1.000	0,7	6.500	4,6	
Arbeitnehmerüberlassung ³⁾	782, 783	15	107.700	104.900	104.400	102.300	101.462	102.055	108.279	107.523	107.585	107.248	105.971	105.433	103.130	2.800	2,7	4.600	4,4	
öffentl. Verw., Verteidigung, Soz.-vers., Ext.Orga.	O, U	16	239.300	237.600	237.200	236.900	236.658	237.335	237.705	237.515	237.056	232.568	231.078	231.981	232.010	1.700	0,7	7.300	3,1	
Erziehung und Unterricht	P	17	146.700	146.100	146.200	145.900	145.509	145.919	145.837	144.739	143.410	137.183	137.675	142.627	142.733	600	0,4	4.000	2,8	
Gesundheitswesen	86	18	318.600	318.300	317.900	318.200	317.872	319.328	319.819	319.143	316.721	311.904	310.057	311.629	312.171	300	0,1	6.400	2,1	
Heime und Sozialwesen	87,88	19	254.600	254.200	254.000	254.100	253.665	252.579	252.257	251.509	249.548	242.212	242.319	244.246	244.282	400	0,2	10.300	4,2	
sonst. Dienstleistungen, private Haushalte nicht Zugeordnete	R, S, T	20	139.500	139.400	138.600	137.300	136.991	138.278	139.071	139.228	140.225	137.142	137.185	137.763	137.894	100	0,1	1.600	1,2	
		21	0	0	0	0	25	21	29	32	28	33	27	29	31	0		0		
Insgesamt		22	4.560.800	4.544.600	4.534.200	4.519.400	4.510.246	4.523.669	4.546.801	4.541.336	4.532.255	4.456.941	4.434.474	4.451.187	4.448.421	16.200	0,4	112.400	2,5	
darunter (nach Sektoren)																				
Land-, Forstwirtschaft und Fischerei	A	23	18.700	18.100	17.500	16.500	15.683	15.742	17.491	18.614	19.225	18.014	17.900	18.658	18.610	600	3,3	100	0,5	
Produzierendes Gewerbe	B bis F	24	1.629.500	1.625.600	1.622.900	1.619.800	1.617.248	1.620.595	1.628.423	1.627.560	1.626.469	1.603.603	1.598.675	1.599.208	1.598.815	3.900	0,2	30.700	1,9	
Dienstleistungsbereiche	G bis U	25	2.912.600	2.900.900	2.893.800	2.883.100	2.877.290	2.887.311	2.900.858	2.895.130	2.886.533	2.835.291	2.817.872	2.833.292	2.830.965	11.700	0,4	81.600	2,9	

© Statistik der Bundesagentur für Arbeit

1) Aufgrund von Datenverarbeitungsfehlern sind nach den aktuell vorliegenden Erkenntnissen die endgültigen Werte der Berichtsmonate Juni und Juli 2016 leicht untererfasst.

2) Den ausführlichen Text zu den Wirtschaftsabschnitten finden Sie in der Anlage (Text WZ 2008)

3) Siehe hierzu die weiteren methodischen Hinweise – Punkt d – Arbeitnehmerüberlassung.

1.2.26 Sozialversicherungspflichtig Beschäftigte nach Wirtschaftszweigen WZ 2008

Regionaldirektion Bayern (Arbeitsort)

Wirtschaftsabschnitte (WZ 2008) ²⁾		auf 6-Monatswert hochgerechneter/gerundeter ...				6-Monatswert ¹⁾										Vergleich 2-Monatswert (Sp. 1)				
		2-Monatswert	3-Monatswert			2017	2016										zum Vormonat		zum Vorjahr	
		2017															2017		2016	
		Mai	April	März	Februar	Januar	Dezember	November	Oktober	September	August	Juli	Juni	Mai	14	15	16	17		
1	2	3	4	5	6	7	8	9	10	11	12	13								
Land-, Forstwirtschaft und Fischerei	A	1	30.700	30.000	28.300	25.600	24.317	25.092	27.588	28.855	30.121	29.768	29.253	29.490	29.319	700	2,3	1.400	4,7	
Bergbau, Energie- u. Wasserversorg., Entsorgungswirtschaft	B, D, E	2	72.500	72.300	71.900	71.000	70.628	71.397	72.406	72.363	72.393	71.436	71.365	71.573	71.453	200	0,3	1.000	1,5	
Verarbeitendes Gewerbe	C	3	1.392.300	1.389.700	1.387.300	1.384.600	1.383.668	1.385.918	1.392.092	1.390.729	1.389.776	1.369.119	1.366.765	1.368.564	1.368.603	2.600	0,2	23.700	1,7	
dav. Herst. v. überw. häuslich konsumierten Gütern	10-15, 18, 21, 31	4	237.200	237.100	237.000	236.900	237.165	238.141	239.235	238.951	238.880	234.525	233.976	234.524	233.946	100	0,0	3.300	1,4	
Metall- und Elektroindustrie sowie Stahlindustrie	24-30, 32, 33	5	934.000	932.000	930.800	930.600	930.209	930.044	931.930	930.697	929.634	916.954	915.862	917.318	917.836	2.000	0,2	16.200	1,8	
Herst. v. Vorleistungsgütern, insb. v. chem. Erzeugn- u Kunststoffwaren	16, 17, 19, 20, 22, 23	6	221.100	220.600	219.500	217.100	216.294	217.733	220.927	221.081	221.262	217.640	216.927	216.722	216.821	500	0,2	4.300	2,0	
Baugewerbe	F	7	312.400	309.500	303.000	289.200	285.830	293.077	310.977	312.649	312.606	304.146	302.377	302.168	300.996	2.900	0,9	11.400	3,8	
Handel, Instandhaltung, Rep. von Kfz	G	8	733.200	732.200	731.500	730.000	729.928	734.747	738.036	738.178	737.150	722.876	718.071	721.068	723.810	1.000	0,1	9.400	1,3	
Verkehr und Lagerei	H	9	249.200	248.400	248.400	246.500	245.751	246.397	248.330	247.033	245.801	242.006	240.037	240.398	239.698	800	0,3	9.500	4,0	
Gastgewerbe	I	10	191.800	188.500	184.300	181.700	180.088	183.354	182.277	186.759	190.099	188.149	187.263	186.970	185.488	3.300	1,8	6.300	3,4	
Information und Kommunikation	J	11	205.900	204.600	204.100	203.600	202.044	200.250	201.054	200.217	199.275	196.351	195.335	195.548	194.818	1.300	0,6	11.100	5,7	
Erbr. von Finanz- u. Versicherungsdienstl.	K	12	184.500	184.600	185.100	185.400	185.723	187.493	187.989	188.182	189.063	187.056	185.389	186.853	187.724	-100	-0,1	-3.200	-1,7	
Immobilien, freiberufl., wissenschaftl. u. techn. Dienstleistungen	L, M	13	408.000	406.400	405.100	402.900	401.358	398.041	398.462	394.081	393.054	385.676	383.208	384.528	384.520	1.600	0,4	23.500	6,1	
sonstige wirtschaftliche Dienstleistungen	N ohne ANÜ	14	207.000	205.300	203.400	199.400	198.254	199.625	203.986	203.837	203.893	201.186	199.548	199.014	198.415	1.700	0,8	8.600	4,3	
Arbeitnehmerüberlassung ³⁾	782, 783	15	134.200	130.600	131.200	129.900	129.038	129.573	136.440	136.010	135.956	135.321	132.853	131.892	128.876	3.600	2,8	5.300	4,1	
öffentl. Verw., Verteidigung, Soz.-vers., Ext.Orga.	O, U	16	255.600	255.400	252.500	251.900	251.840	253.287	253.679	253.763	252.636	247.107	247.965	248.899	247.745	200	0,1	7.900	3,2	
Erziehung und Unterricht	P	17	186.200	185.400	184.900	184.800	184.173	183.408	183.138	181.781	179.754	173.180	174.813	178.035	178.084	800	0,4	8.100	4,6	
Gesundheitswesen	86	18	397.000	396.700	396.700	396.600	396.131	397.996	398.794	397.852	394.943	387.044	384.273	386.028	387.749	300	0,1	9.300	2,4	
Heime und Sozialwesen	87,88	19	312.500	312.000	311.700	311.500	311.550	310.675	310.528	310.058	308.660	299.966	299.385	301.998	302.093	500	0,2	10.400	3,4	
sonst. Dienstleistungen, private Haushalte nicht Zugeordnete	R, S, T	20	176.300	175.600	174.600	173.100	172.609	174.250	175.887	176.615	177.633	174.634	174.241	175.673	175.489	700	0,4	800	0,5	
		21	100	100	100	100	53	51	60	63	57	57	50	48	34	0		100		
Insgesamt		22	5.449.400	5.427.300	5.404.100	5.367.800	5.352.983	5.374.631	5.421.723	5.419.025	5.412.870	5.315.078	5.292.191	5.308.747	5.304.914	22.100	0,4	144.500	2,7	
darunter (nach Sektoren)																				
Land-, Forstwirtschaft und Fischerei	A	23	30.700	30.000	28.300	25.600	24.317	25.092	27.588	28.855	30.121	29.768	29.253	29.490	29.319	700	2,3	1.400	4,7	
Produzierendes Gewerbe	B bis F	24	1.777.200	1.771.500	1.762.200	1.744.800	1.740.126	1.750.392	1.775.475	1.775.741	1.774.775	1.744.701	1.740.507	1.742.305	1.741.052	5.700	0,3	36.100	2,1	
Dienstleistungsbereiche	G bis U	25	3.641.400	3.625.700	3.613.500	3.597.300	3.588.487	3.599.096	3.618.600	3.614.366	3.607.917	3.540.552	3.522.381	3.536.904	3.534.509	15.700	0,4	106.900	3,0	

© Statistik der Bundesagentur für Arbeit

1) Aufgrund von Datenverarbeitungsfehlern sind nach den aktuell vorliegenden Erkenntnissen die endgültigen Werte der Berichtsmonate Juni und Juli 2016 leicht untererfasst.

2) Den ausführlichen Text zu den Wirtschaftsabschnitten finden Sie in der Anlage (Text WZ 2008)

3) Siehe hierzu die weiteren methodischen Hinweise – Punkt d – Arbeitnehmerüberlassung.

1.2.27 Sozialversicherungspflichtig Beschäftigte nach Wirtschaftszweigen WZ 2008

Regionaldirektion Berlin-Brandenburg (Arbeitsort)

Wirtschaftsabschnitte (WZ 2008) ²⁾			auf 6-Monatswert hochgerechneter/gerundeter ...				6-Monatswert ¹⁾										Vergleich 2-Monatswert (Sp. 1)			
			2-Monatswert		3-Monatswert		2017					2016					zum Vormonat		zum Vorjahr	
			2017				2016					abs.		%		abs.		%		
			Mai	April	März	Februar	Januar	Dezember	November	Oktober	September	August	Juli	Juni	Mai	14	15	16	17	
1	2	3	4	5	6	7	8	9	10	11	12	13								
Land-, Forstwirtschaft und Fischerei	A	1	21.000	20.800	20.000	19.100	19.017	19.419	20.325	20.806	21.193	21.248	21.559	21.784	21.471	200	1,0	-500	-2,2	
Bergbau, Energie- u. Wasserversorg., Entsorgungswirtschaft	B, D, E	2	47.000	46.900	47.000	46.800	46.834	46.845	47.001	46.969	46.983	46.356	46.102	46.181	46.325	100	0,2	700	1,5	
Verarbeitendes Gewerbe	C	3	222.900	222.400	221.600	221.000	220.904	221.668	222.655	222.794	223.189	221.091	219.895	220.270	220.592	500	0,2	2.300	1,0	
dav. Herst. v. überw. häuslich konsumierten Gütern	10-15, 18, 21, 31	4	51.900	51.800	51.500	51.300	51.264	55.316	55.617	55.626	55.619	54.980	54.968	55.082	55.121	100	0,2	-3.200	-5,8	
Metall- und Elektroindustrie sowie Stahlindustrie	24-30, 32, 33	5	130.500	130.200	129.900	129.900	129.905	130.147	130.516	130.706	131.032	129.978	129.067	129.157	129.439	300	0,2	1.100	0,8	
Herst. v. Vorleistungsgütern, insb. v. chem. Erzeugn- u. Kunststoffwaren	16, 17, 19, 20, 22, 23	6	40.500	40.400	40.200	39.800	39.735	36.205	36.522	36.462	36.538	36.133	35.860	36.031	36.032	100	0,2	4.500	12,4	
Baugewerbe	F	7	129.000	127.900	126.000	123.000	122.443	124.061	128.328	128.879	128.952	126.598	125.553	125.358	124.782	1.100	0,9	4.200	3,4	
Handel, Instandhaltung, Rep. von Kfz	G	8	275.700	274.900	274.300	273.300	273.280	276.147	277.190	275.672	275.365	272.497	269.323	270.260	270.815	800	0,3	4.900	1,8	
Verkehr und Lagerei	H	9	132.700	131.900	131.400	130.000	129.476	129.586	130.067	129.370	128.523	127.116	126.053	126.281	126.328	800	0,6	6.400	5,0	
Gastgewerbe	I	10	105.500	104.100	102.000	100.500	99.748	100.985	101.815	102.365	103.121	102.653	101.288	101.290	100.594	1.400	1,3	4.900	4,9	
Information und Kommunikation	J	11	102.300	100.800	100.600	99.800	98.886	97.302	97.883	97.279	96.464	95.464	93.850	93.721	93.204	1.500	1,5	9.100	9,8	
Erbr. von Finanz- u. Versicherungsdienstl.	K	12	47.000	47.100	47.200	47.200	46.055	46.653	46.829	46.814	46.852	46.766	46.235	46.507	46.692	-100	-0,2	300	0,7	
Immobilien, freiberufl., wissenschaftl. u. techn. Dienstleistungen	L, M	13	210.200	207.900	208.000	207.200	205.747	205.604	205.677	205.226	204.113	202.367	200.737	201.027	200.873	2.300	1,1	9.300	4,6	
sonstige wirtschaftliche Dienstleistungen	N ohne ANÜ	14	163.200	161.900	160.700	159.300	158.418	158.717	160.769	159.983	159.437	157.097	155.743	155.696	154.658	1.300	0,8	8.500	5,5	
Arbeitnehmerüberlassung ³⁾	782, 783	15	51.100	49.900	50.100	49.800	49.376	50.937	52.675	51.802	51.077	50.552	49.519	49.172	48.215	1.200	2,4	2.900	6,0	
öffentl. Verw., Verteidigung, Soz.-vers., Ext.Orga.	O, U	16	157.800	157.400	157.500	157.400	157.440	158.669	158.907	158.334	158.171	156.454	154.590	155.078	155.403	400	0,3	2.400	1,5	
Erziehung und Unterricht	P	17	123.300	122.700	123.000	122.600	121.555	121.962	122.084	120.899	120.069	116.880	115.576	116.694	116.668	600	0,5	6.600	5,7	
Gesundheitswesen	86	18	166.600	166.300	165.900	165.800	165.132	165.407	165.535	165.056	163.825	162.702	161.881	162.306	162.412	300	0,2	4.200	2,6	
Heime und Sozialwesen	87,88	19	187.800	188.800	187.500	187.300	186.614	186.721	186.877	185.794	184.325	180.754	179.888	180.821	180.687	-1.000	-0,5	7.100	3,9	
sonst. Dienstleistungen, private Haushalte nicht Zugeordnete	R, S, T	20	112.800	111.800	111.000	110.200	110.787	111.031	111.592	111.508	111.598	109.662	109.287	109.955	109.858	10.500	0,9	2.900	2,7	
		21	0	0	0	0	14	12	16	21	20	13	16	15	0			0		
Insgesamt		22	2.255.900	2.243.500	2.233.800	2.220.300	2.211.726	2.221.726	2.236.225	2.229.571	2.223.277	2.196.270	2.177.095	2.182.417	2.179.592	12.400	0,6	76.300	3,5	
darunter (nach Sektoren)																				
Land-, Forstwirtschaft und Fischerei	A	23	21.000	20.800	20.000	19.100	19.017	19.419	20.325	20.806	21.193	21.248	21.559	21.784	21.471	200	1,0	-500	-2,2	
Produzierendes Gewerbe	B bis F	24	398.900	397.200	394.600	390.800	390.181	392.574	397.984	398.642	399.124	394.045	391.550	391.809	391.699	1.700	0,4	7.200	1,8	
Dienstleistungsbereiche	G bis U	25	1.836.000	1.825.500	1.819.200	1.810.400	1.802.514	1.809.721	1.817.900	1.810.102	1.802.940	1.780.964	1.763.970	1.768.808	1.766.407	10.500	0,6	69.600	3,9	

© Statistik der Bundesagentur für Arbeit

1) Aufgrund von Datenverarbeitungsfehlern sind nach den aktuell vorliegenden Erkenntnissen die endgültigen Werte der Berichtsmonate Juni und Juli 2016 leicht untererfasst.

2) Den ausführlichen Text zu den Wirtschaftsabschnitten finden Sie in der Anlage (Text WZ 2008)

3) Siehe hierzu die weiteren methodischen Hinweise – Punkt d – Arbeitnehmerüberlassung.

1.2.28 Sozialversicherungspflichtig Beschäftigte nach Wirtschaftszweigen WZ 2008

Regionaldirektion Sachsen-Anhalt-Thüringen (Arbeitsort)

Wirtschaftsabschnitte (WZ 2008) ²⁾			auf 6-Monatswert hochgerechneter/gerundeter ...				6-Monatswert ¹⁾										Vergleich 2-Monatswert (Sp. 1)			
			2-Monatswert		3-Monatswert		2017					2016					zum Vormonat		zum Vorjahr	
			2017				2016					abs.		%		abs.		%		
			Mai	April	März	Februar	Januar	Dezember	November	Oktober	September	August	Juli	Juni	Mai	14	15	16	17	
1	2	3	4	5	6	7	8	9	10	11	12	13								
Land-, Forstwirtschaft und Fischerei	A	1	29.600	29.400	28.800	27.700	27.388	27.828	29.332	30.095	30.688	30.400	30.253	30.394	30.583	200	0,7	-1.000	-3,2	
Bergbau, Energie- u. Wasserversorg., Entsorgungswirtschaft	B, D, E	2	39.400	39.200	39.000	38.800	38.791	39.035	39.245	39.217	39.258	39.236	38.690	38.845	38.927	200	0,5	500	1,2	
Verarbeitendes Gewerbe	C	3	329.800	329.100	328.900	328.800	328.529	330.014	331.775	331.870	332.134	330.639	326.051	326.855	327.315	700	0,2	2.500	0,8	
dav. Herst. v. überw. häuslich konsumierten Gütern	10-15, 18, 21, 31	4	67.400	67.300	67.300	67.100	67.083	67.300	67.632	67.682	67.637	67.373	66.406	66.628	66.600	100	0,1	800	1,2	
Metall- und Elektroindustrie sowie Stahlindustrie	24-30, 32, 33	5	186.800	186.300	186.400	187.000	186.801	187.697	188.392	188.353	188.583	187.552	185.024	185.290	185.663	500	0,3	1.100	0,6	
Herst. v. Vorleistungsgütern, insb. v. chem. Erzeugn- u. Kunststoffwaren	16, 17, 19, 20, 22, 23	6	75.600	75.500	75.200	74.700	74.645	75.017	75.751	75.835	75.914	75.714	74.621	74.937	75.052	100	0,1	500	0,7	
Baugewerbe	F	7	114.200	113.700	111.900	109.300	109.088	111.395	116.244	116.964	117.257	116.671	114.968	115.114	114.739	500	0,4	-500	-0,5	
Handel, Instandhaltung, Rep. von Kfz	G	8	194.500	194.300	193.800	193.500	193.708	195.646	196.503	196.182	196.547	195.771	192.013	192.748	193.178	200	0,1	1.300	0,7	
Verkehr und Lagerei	H	9	86.400	87.500	87.200	86.300	85.520	86.512	87.450	86.602	86.394	85.629	84.735	84.813	84.867	-1.100	-1,3	1.500	1,8	
Gastgewerbe	I	10	45.600	44.900	43.900	43.300	43.271	44.489	44.828	45.303	45.651	45.370	44.687	44.935	44.851	700	1,6	700	1,7	
Information und Kommunikation	J	11	24.500	24.400	24.400	24.900	24.789	24.813	24.901	25.387	25.440	25.218	24.888	24.896	24.878	100	0,4	-400	-1,5	
Erbr. von Finanz- u. Versicherungsdienstl.	K	12	24.400	24.400	24.500	24.600	24.653	24.924	25.024	25.120	25.127	25.047	24.571	24.827	25.084	0	0,0	-700	-2,7	
Immobilien, freiberufl., wissenschaftl. u. techn. Dienstleistungen	L, M	13	73.400	73.100	72.900	72.600	72.576	72.588	72.699	72.508	72.350	71.975	71.379	71.433	71.459	300	0,4	1.900	2,7	
sonstige wirtschaftliche Dienstleistungen	N ohne ANÜ	14	77.900	77.100	76.400	75.100	75.270	75.797	77.088	77.196	76.822	77.331	76.564	76.719	76.487	800	1,0	1.400	1,8	
Arbeitnehmerüberlassung ³⁾	782, 783	15	55.900	54.500	54.400	54.700	54.454	55.375	58.663	57.820	58.061	57.712	56.618	56.189	55.365	1.400	2,6	500	1,0	
öffentl. Verw., Verteidigung, Soz.-vers., Ext.Orga.	O, U	16	111.900	111.700	111.800	111.700	111.616	112.503	112.515	113.051	113.317	113.101	112.833	113.339	113.667	200	0,2	-1.800	-1,6	
Erziehung und Unterricht	P	17	72.900	72.900	72.700	72.400	72.096	72.699	72.752	72.668	72.484	71.544	69.972	70.191	70.664	0	0,0	2.200	3,2	
Gesundheitswesen	86	18	124.400	124.500	124.500	124.700	124.409	124.609	124.504	124.360	124.200	122.692	121.672	122.021	122.194	-100	-0,1	2.200	1,8	
Heime und Sozialwesen	87,88	19	133.200	132.900	132.700	132.400	132.193	131.712	131.808	131.707	131.386	128.625	127.026	127.396	127.719	300	0,2	5.500	4,3	
sonst. Dienstleistungen, private Haushalte nicht Zugeordnete	R, S, T	20	56.500	54.900	54.500	54.100	53.935	54.476	54.763	55.311	55.391	54.967	54.129	54.309	54.433	1.600	2,9	2.100	3,8	
		21	0	0	0	0	12	0	29	28	27	27	26	26	26	0		0		
Insgesamt		22	1.594.500	1.588.500	1.582.300	1.574.900	1.572.298	1.584.415	1.600.123	1.601.389	1.602.534	1.591.955	1.571.075	1.575.050	1.576.436	6.000	0,4	18.100	1,1	
darunter (nach Sektoren)																				
Land-, Forstwirtschaft und Fischerei	A	23	29.600	29.400	28.800	27.700	27.388	27.828	29.332	30.095	30.688	30.400	30.253	30.394	30.583	200	0,7	-1.000	-3,2	
Produzierendes Gewerbe	B bis F	24	483.400	482.000	479.800	476.900	476.408	480.444	487.264	488.051	488.649	486.546	479.709	480.814	480.981	1.400	0,3	2.400	0,5	
Dienstleistungsbereiche	G bis U	25	1.081.500	1.077.100	1.073.700	1.070.300	1.068.490	1.076.143	1.083.498	1.083.215	1.083.170	1.074.982	1.061.087	1.063.816	1.064.846	4.400	0,4	16.700	1,6	

1) Aufgrund von Datenverarbeitungsfehlern sind nach den aktuell vorliegenden Erkenntnissen die endgültigen Werte der Berichtsmonate Juni und Juli 2016 leicht untererfasst.

2) Den ausführlichen Text zu den Wirtschaftsabschnitten finden Sie in der Anlage (Text WZ 2008)

3) Siehe hierzu die weiteren methodischen Hinweise – Punkt d – Arbeitnehmerüberlassung.

1.2.29 Sozialversicherungspflichtig Beschäftigte nach Wirtschaftszweigen WZ 2008

Regionaldirektion Sachsen (Arbeitsort)

Wirtschaftsabschnitte (WZ 2008) ²⁾			auf 6-Monatswert hochgerechneter/gerundeter ...				6-Monatswert ¹⁾										Vergleich 2-Monatswert (Sp. 1)				
			2-Monatswert		3-Monatswert												zum Vormonat		zum Vorjahr		
			2017				2017	2016													
			Mai		April		März	Februar	Januar	Dezember	November	Oktober	September	August	Juli	Juni	Mai	abs.	%	abs.	%
			1	2	3	4	5	6	7	8	9	10	11	12	13	14	15	16	17		
Land-, Forstwirtschaft und Fischerei	A	1	20.000	19.900	19.400	18.600	18.494	18.996	20.001	20.400	20.679	20.590	20.314	20.551	20.630	100	0,5	-600	-3,1		
Bergbau, Energie- u. Wasserversorg., Entsorgungswirtschaft	B, D, E	2	29.500	29.400	29.300	29.200	29.200	29.421	29.578	29.583	29.615	29.702	29.365	29.480	29.491	100	0,3	0	0,0		
Verarbeitendes Gewerbe	C	3	313.100	312.800	312.800	312.300	312.304	313.256	314.610	314.386	314.378	312.874	309.410	310.349	309.983	300	0,1	3.100	1,0		
dav. Herst. v. überw. häuslich konsumierten Gütern	10-15, 18, 21, 31	4	60.400	60.300	60.800	60.800	60.863	61.361	61.521	61.485	61.405	61.055	60.328	60.428	60.409	100	0,2	0	0,0		
Metall- und Elektroindustrie sowie Stahlindustrie	24-30, 32, 33	5	205.300	205.300	205.000	204.900	204.948	205.028	205.692	205.493	205.506	204.516	202.271	202.981	202.619	0	0,0	2.700	1,3		
Herst. v. Vorleistungsgütern, insb. v. chem. Erzeugn- u Kunststoffwaren	16, 17, 19, 20, 22, 23	6	47.400	47.200	47.000	46.600	46.493	46.867	47.397	47.408	47.467	47.303	46.811	46.940	46.955	200	0,4	400	0,9		
Baugewerbe	F	7	105.700	104.900	102.900	100.400	100.273	102.592	105.652	106.088	106.478	105.912	104.634	104.557	104.151	800	0,8	1.500	1,5		
Handel, Instandhaltung, Rep. von Kfz	G	8	190.900	190.800	190.500	190.200	190.494	192.757	193.566	192.642	191.761	190.953	187.853	188.525	188.966	100	0,1	1.900	1,0		
Verkehr und Lagerei	H	9	87.400	87.100	86.800	86.100	85.867	86.617	87.610	87.343	87.140	86.555	85.052	85.106	85.055	300	0,3	2.300	2,8		
Gastgewerbe	I	10	53.300	52.600	51.100	50.500	50.536	51.981	52.546	52.812	53.094	52.655	51.784	52.013	52.018	700	1,3	1.300	2,5		
Information und Kommunikation	J	11	40.300	39.800	39.900	39.600	39.588	39.600	39.783	39.502	39.313	38.920	38.548	38.483	38.265	500	1,3	2.000	5,3		
Erbr. von Finanz- u. Versicherungsdienstl.	K	12	26.200	26.200	26.300	26.300	26.402	26.727	26.803	26.842	26.892	26.878	26.578	26.777	26.944	0	0,0	-700	-2,8		
Immobilien, freiberufl., wissenschaftl. u. techn. Dienstleistungen	L, M	13	99.100	98.600	98.300	98.100	97.778	98.133	98.484	98.075	97.894	97.650	96.464	97.341	97.426	500	0,5	1.700	1,7		
sonstige wirtschaftliche Dienstleistungen	N ohne ANÜ	14	79.900	79.700	79.000	78.000	78.063	78.487	79.318	79.605	79.983	79.435	78.731	78.799	78.357	200	0,3	1.500	2,0		
Arbeitnehmerüberlassung ³⁾	782, 783	15	50.200	49.000	48.700	48.300	48.271	48.978	50.880	50.301	50.548	50.540	50.089	50.045	49.117	1.200	2,4	1.100	2,2		
öffentl. Verw., Verteidigung, Soz.-vers., Ext.Orga.	O, U	16	94.600	94.300	94.300	94.100	93.984	94.674	94.929	94.957	95.051	94.470	93.238	93.309	93.366	300	0,3	1.200	1,3		
Erziehung und Unterricht	P	17	86.300	86.100	86.100	85.900	85.567	86.250	86.252	86.060	85.812	84.655	83.821	84.006	84.112	200	0,2	2.200	2,6		
Gesundheitswesen	86	18	119.900	119.800	119.600	119.600	119.435	119.595	119.796	119.743	119.768	118.128	117.105	117.538	117.562	100	0,1	2.300	2,0		
Heime und Sozialwesen	87,88	19	122.000	121.800	121.600	121.300	120.986	120.980	120.972	120.866	119.995	117.006	116.324	116.391	116.549	200	0,2	5.500	4,7		
sonst. Dienstleistungen, private Haushalte nicht Zugeordnete	R, S, T	20	60.800	60.400	59.900	59.500	59.427	59.869	60.201	60.564	61.235	60.695	59.849	60.238	60.230	400	0,7	600	0,9		
		21	0	0	0	0	26	3	4	3	3	*	*	*	0		0				
Insgesamt		22	1.579.200	1.573.200	1.566.500	1.558.000	1.556.695	1.568.916	1.580.985	1.579.772	1.579.639	1.567.619	1.549.160	1.553.509	1.552.223	6.000	0,4	27.000	1,7		
darunter (nach Sektoren)																					
Land-, Forstwirtschaft und Fischerei	A	23	20.000	19.900	19.400	18.600	18.494	18.996	20.001	20.400	20.679	20.590	20.314	20.551	20.630	100	0,5	-600	-3,1		
Produzierendes Gewerbe	B bis F	24	448.300	447.100	445.000	441.900	441.777	445.269	449.840	450.057	450.471	448.488	443.409	444.386	443.625	1.200	0,3	4.700	1,1		
Dienstleistungsbereiche	G bis U	25	1.110.900	1.106.200	1.102.100	1.097.500	1.096.398	1.104.648	1.111.140	1.109.312	1.108.486	1.098.540	1.085.436	1.088.571	1.087.967	4.700	0,4	22.900	2,1		

© Statistik der Bundesagentur für Arbeit

1) Aufgrund von Datenverarbeitungsfehlern sind nach den aktuell vorliegenden Erkenntnissen die endgültigen Werte der Berichtsmonate Juni und Juli 2016 leicht untererfasst.

2) Den ausführlichen Text zu den Wirtschaftsabschnitten finden Sie in der Anlage (Text WZ 2008)

3) Siehe hierzu die weiteren methodischen Hinweise – Punkt d – Arbeitnehmerüberlassung.

2.1 a) Ausschließlich geringfügig entlohnte Beschäftigte ¹⁾

Deutschland, West- und Ostdeutschland

Region	auf 6-Monatswert hochgerechneter/gerundeter ...				6-Monatswert										Vergleich 2-Monatswert (Sp. 1) zum									
	2-Monatswert	3-Monatswert																	Vorjahr		Vormonat		vorletzten Monat	
		2017				2016																		
	Mai	April	März	Februar	Januar	Dezember	November	Oktober	September	August	Juli	Juni	Mai	abs.	%	abs.	%	abs.	%					
1	2	3	4	5	6	7	8	9	10	11	12	13	14	15	16	17	18	19						
Deutschland	4.764.900	4.741.300	4.712.100	4.703.900	4.720.102	4.795.214	4.795.026	4.768.362	4.769.534	4.804.514	4.860.539	4.864.378	4.839.416	-74.500	-1,5	23.600	0,5	52.800	1,1					
Westdeutschland	4.158.800	4.138.300	4.108.600	4.100.200	4.114.344	4.179.365	4.178.081	4.157.352	4.155.894	4.186.384	4.237.419	4.240.117	4.220.736	-61.900	-1,5	20.500	0,5	50.200	1,2					
Ostdeutschland	606.100	603.000	603.400	603.600	604.359	615.157	615.997	609.933	612.414	616.898	621.893	623.045	617.550	-11.500	-1,9	3.100	0,5	2.700	0,4					

© Statistik der Bundesagentur für Arbeit

2.1 b) Im Nebenjob geringfügig entlohnte Beschäftigte ¹⁾

Deutschland, West- und Ostdeutschland

Region	auf 6-Monatswert hochgerechneter/gerundeter ...				6-Monatswert										Vergleich 2-Monatswert (Sp. 1) zum									
	2-Monatswert	3-Monatswert																	Vorjahr		Vormonat		vorletzten Monat	
		2017				2016																		
	Mai	April	März	Februar	Januar	Dezember	November	Oktober	September	August	Juli	Juni	Mai	abs.	%	abs.	%	abs.	%					
1	2	3	4	5	6	7	8	9	10	11	12	13	14	15	16	17	18	19						
Deutschland	2.694.900	2.652.400	2.624.800	2.596.500	2.594.159	2.648.602	2.680.108	2.669.535	2.666.807	2.619.999	2.566.717	2.576.868	2.573.124	121.800	4,7	42.500	1,6	70.100	2,7					
Westdeutschland	2.444.400	2.406.700	2.382.500	2.357.800	2.355.172	2.403.288	2.430.920	2.422.513	2.419.615	2.377.441	2.329.210	2.338.097	2.335.787	108.600	4,6	37.700	1,6	61.900	2,6					
Ostdeutschland	250.500	245.700	242.200	238.600	238.210	244.925	248.626	246.382	246.417	241.883	236.870	238.172	236.760	13.700	5,8	4.800	2,0	8.300	3,4					

© Statistik der Bundesagentur für Arbeit

2.1 c) Geringfügig entlohnte Beschäftigte insgesamt ¹⁾

Deutschland, West- und Ostdeutschland

Region	auf 6-Monatswert hochgerechneter/gerundeter ...				6-Monatswert										Vergleich 2-Monatswert (Sp. 1) zum									
	2-Monatswert	3-Monatswert																	Vorjahr		Vormonat		vorletzten Monat	
		2017				2016																		
	Mai	April	März	Februar	Januar	Dezember	November	Oktober	September	August	Juli	Juni	Mai	abs.	%	abs.	%	abs.	%					
1	2	3	4	5	6	7	8	9	10	11	12	13	14	15	16	17	18	19						
Deutschland	7.459.700	7.393.800	7.336.900	7.300.300	7.314.261	7.443.816	7.475.134	7.437.897	7.436.341	7.424.513	7.427.256	7.441.246	7.412.540	47.200	0,6	65.900	0,9	122.800	1,7					
Westdeutschland	6.603.200	6.544.900	6.491.100	6.458.000	6.469.516	6.582.653	6.609.001	6.579.865	6.575.509	6.563.825	6.566.629	6.578.214	6.556.523	46.700	0,7	58.300	0,9	112.100	1,7					
Ostdeutschland	856.600	848.700	845.700	842.100	842.569	860.082	864.623	856.315	858.831	858.781	858.763	861.217	854.310	2.300	0,3	7.900	0,9	10.900	1,3					

© Statistik der Bundesagentur für Arbeit

¹⁾ Die statistischen Ergebnisse hinsichtlich der Gliederung nach dem Arbeitsort bzw. in wirtschaftsfachlicher Gliederung weichen in Folge einer Berichtigung der Daten von den bisherigen Ergebnissen leicht ab. Der statistische Aussagegehalt der berichtigten Ergebnisse ist vom Grundsatz her zwar der Gleiche, in kleinräumiger Gliederung kann die Minimierung der Fälle mit „Keine Angabe“ zugunsten „gültiger“ Kategorien der entsprechenden Dimensionen jedoch zu einer deutlichen Verbesserung des Aussagegehalts führen.

2.2.1 Ausschließlich geringfügig entlohnte Beschäftigte (Zeitreihe) nach 6-monatiger Wartezeit ¹⁾

Deutschland, West- und Ostdeutschland

Auswertemonat	Deutschland					Westdeutschland (ohne Berlin)					Ostdeutschland (mit Berlin)				
	insgesamt	Veränderung zum				insgesamt	Veränderung zum				insgesamt	Veränderung zum			
		Vormonat		Vorjahr			Vormonat		Vorjahr			Vormonat		Vorjahr	
		abs.	%	abs.	%		abs.	%	abs.	%		abs.	%	abs.	%
1	2	3	4	5	6	7	8	9	10	11	12	13	14	15	
2017 Mai ²⁾	4.764.900	23.600	0,5	-74.500	-1,5	4.158.800	20.500	0,5	-61.900	-1,5	606.100	3.100	0,5	-11.500	-1,9
2017 April ³⁾	4.741.300	29.200	0,6	-66.700	-1,4	4.138.300	29.700	0,7	-55.500	-1,3	603.000	-400	-0,1	-10.000	-1,6
2017 März ³⁾	4.712.100	8.200	0,2	-71.200	-1,5	4.108.600	8.400	0,2	-58.400	-1,4	603.400	-200	0,0	-11.800	-1,9
2017 Februar ³⁾	4.703.900	-16.200	-0,3	-66.800	-1,4	4.100.200	-14.100	-0,3	-53.700	-1,3	603.600	-800	-0,1	-12.100	-2,0
2017 Januar	4.720.102	-75.112	-1,6	-54.771	-1,1	4.114.344	-65.021	-1,6	-44.670	-1,1	604.359	-10.798	-1,8	-10.171	-1,7
2016 Dezember	4.795.214	188	0,0	-47.672	-1,0	4.179.365	1.284	0,0	-39.346	-0,9	615.157	-840	-0,1	-7.361	-1,2
2016 November	4.795.026	26.664	0,6	-50.269	-1,0	4.178.081	20.729	0,5	-42.630	-1,0	615.997	6.064	1,0	-6.929	-1,1
2016 Oktober	4.768.362	-1.172	0,0	-44.989	-0,9	4.157.352	1.458	0,0	-38.956	-0,9	609.933	-2.481	-0,4	-5.931	-1,0
2016 September	4.769.534	-34.980	-0,7	-39.973	-0,8	4.155.894	-30.490	-0,7	-34.968	-0,8	612.414	-4.484	-0,7	-4.950	-0,8
2016 August	4.804.514	-56.025	-1,2	-36.051	-0,7	4.186.384	-51.035	-1,2	-33.192	-0,8	616.898	-4.995	-0,8	-3.012	-0,5
2016 Juli	4.860.539	-3.839	-0,1	-47.009	-1,0	4.237.419	-2.698	-0,1	-39.127	-0,9	621.893	-1.152	-0,2	-7.850	-1,2
2016 Juni	4.864.378	24.962	0,5	-37.820	-0,8	4.240.117	19.381	0,5	-32.629	-0,8	623.045	5.495	0,9	-5.089	-0,8
2016 Mai	4.839.416	31.463	0,7	-35.414	-0,7	4.220.736	26.974	0,6	-28.915	-0,7	617.550	4.543	0,7	-6.255	-1,0
2016 April	4.807.953	24.618	0,5	-41.697	-0,9	4.193.762	26.766	0,6	-33.643	-0,8	613.007	-2.146	-0,3	-7.753	-1,2
2016 März	4.783.335	12.647	0,3	-45.674	-0,9	4.166.996	13.131	0,3	-36.663	-0,9	615.153	-525	-0,1	-8.623	-1,4
2016 Februar	4.770.688	-4.185	-0,1	-50.536	-1,0	4.153.865	-5.149	-0,1	-38.926	-0,9	615.678	1.148	0,2	-11.100	-1,8
2016 Januar	4.774.873	-68.013	-1,4	-71.287	-1,5	4.159.014	-59.697	-1,4	-56.549	-1,3	614.530	-7.988	-1,3	-14.380	-2,3
2015 Dezember	4.842.886	-2.409	0,0	-169.464	-3,4	4.218.711	-2.000	0,0	-129.886	-3,0	622.518	-408	-0,1	-40.309	-6,1
2015 November	4.845.295	31.944	0,7	-174.924	-3,5	4.220.711	24.403	0,6	-133.164	-3,1	622.926	7.062	1,1	-42.238	-6,4
2015 Oktober	4.813.351	3.844	0,1	-207.674	-4,1	4.196.308	5.446	0,1	-157.792	-3,6	615.864	-1.500	-0,2	-49.873	-7,5
2015 September	4.809.507	-31.058	-0,6	-203.488	-4,1	4.190.862	-28.714	-0,7	-154.977	-3,6	617.364	-2.546	-0,4	-48.486	-7,3
2015 August	4.840.565	-66.983	-1,4	-205.164	-4,1	4.219.576	-56.970	-1,3	-154.400	-3,5	619.910	-9.833	-1,6	-50.436	-7,5
2015 Juli	4.907.548	5.350	0,1	-192.577	-3,8	4.276.546	3.800	0,1	-144.825	-3,3	629.743	1.609	0,3	-47.478	-7,0
2015 Juni	4.902.198	27.368	0,6	-184.323	-3,6	4.272.746	23.095	0,5	-137.587	-3,1	628.134	4.329	0,7	-46.612	-6,9
2015 Mai	4.874.830	25.180	0,5	-185.201	-3,7	4.249.651	22.246	0,5	-138.183	-3,1	623.805	3.045	0,5	-46.880	-7,0
2015 April	4.849.650	20.641	0,4	-180.067	-3,6	4.227.405	23.746	0,6	-132.106	-3,0	620.760	-3.016	-0,5	-47.733	-7,1
2015 März	4.829.009	7.785	0,2	-160.961	-3,2	4.203.659	10.868	0,3	-114.787	-2,7	623.776	-3.002	-0,5	-46.222	-6,9
2015 Februar	4.821.224	-24.936	-0,5	-154.818	-3,1	4.192.791	-22.772	-0,5	-108.940	-2,5	626.778	-2.132	-0,3	-45.866	-6,8
2015 Januar	4.846.160	-166.190	-3,3	-131.083	-2,6	4.215.563	-133.034	-3,1	-88.442	-2,1	628.910	-33.917	-5,1	-42.306	-6,3
2014 Dezember	5.012.350	-7.869	-0,2	-35.336	-0,7	4.348.597	-5.278	-0,1	-18.928	-0,4	662.827	-2.337	-0,4	-16.211	-2,4
2014 November	5.020.219	-806	0,0	-28.270	-0,6	4.353.875	-225	0,0	-14.489	-0,3	665.164	-573	-0,1	-13.510	-2,0
2014 Oktober	5.021.025	8.030	0,2	10.242	0,2	4.354.100	8.261	0,2	15.091	0,3	665.737	-113	0,0	-4.552	-0,7
2014 September	5.012.995	-32.734	-0,6	10.153	0,2	4.345.839	-28.137	-0,6	15.228	0,4	665.850	-4.496	-0,7	-4.660	-0,7
2014 August	5.045.729	-54.396	-1,1	14.799	0,3	4.373.976	-47.395	-1,1	19.836	0,5	670.346	-6.875	-1,0	-4.645	-0,7
2014 Juli	5.100.125	13.604	0,3	14.152	0,3	4.421.371	11.038	0,3	17.594	0,4	677.221	2.475	0,4	-2.945	-0,4
2014 Juni	5.086.521	26.490	0,5	20.199	0,4	4.410.333	22.499	0,5	26.874	0,6	674.746	4.061	0,6	-6.249	-0,9
2014 Mai	5.060.031	30.314	0,6	24.078	0,5	4.387.834	28.323	0,6	30.330	0,7	670.685	2.192	0,3	-6.047	-0,9

© Statistik der Bundesagentur für Arbeit

1) Die statistischen Ergebnisse hinsichtlich der Gliederung nach dem Arbeitsort bzw. in wirtschaftsfachlicher Gliederung weichen in Folge einer Berichtigung der Daten von den bisherigen Ergebnissen leicht ab. Der statistische Aussagegehalt der berichtigten Ergebnisse ist vom Grundsatz her zwar der Gleiche, in kleinräumiger Gliederung kann die Minimierung der Fälle mit „Keine Angabe“ zugunsten „gültiger“ Kategorien der entsprechenden Dimensionen jedoch zu einer deutlichen Verbesserung des Aussagegehalts führen.

2) auf 6-Monatswert hochgerechneter/gerundeter 2-Monatswert

3) auf 6-Monatswert hochgerechneter/gerundeter 3-Monatswert

2.2.2 Im Nebenjob geringfügig entlohnte Beschäftigte (Zeitreihe) nach 6-monatiger Wartezeit ¹⁾

Deutschland, West- und Ostdeutschland

Auswertemonat	Deutschland						Westdeutschland (ohne Berlin)					Ostdeutschland (mit Berlin)				
	insgesamt	Veränderung zum				insgesamt	Veränderung zum				insgesamt	Veränderung zum				
		Vormonat		Vorjahr			Vormonat		Vorjahr			Vormonat		Vorjahr		
		abs.	%	abs.	%		abs.	%	abs.	%		abs.	%	abs.	%	
1	2	3	4	5	6	7	8	9	10	11	12	13	14	15		
2017 Mai ²⁾	2.694.900	42.500	1,6	121.800	4,7	2.444.400	37.700	1,6	108.600	4,6	250.500	4.800	2,0	13.700	5,8	
2017 April ³⁾	2.652.400	27.600	1,1	102.600	4,0	2.406.700	24.200	1,0	90.800	3,9	245.700	3.500	1,4	12.500	5,3	
2017 März ³⁾	2.624.800	28.300	1,1	99.400	3,9	2.382.500	24.700	1,0	88.300	3,8	242.200	3.600	1,5	11.600	5,1	
2017 Februar ³⁾	2.596.500	2.300	0,1	100.000	4,0	2.357.800	2.600	0,1	89.000	3,9	238.600	400	0,2	11.500	5,1	
2017 Januar	2.594.159	-54.443	-2,1	107.926	4,3	2.355.172	-48.116	-2,0	95.433	4,2	238.210	-6.715	-2,7	12.455	5,5	
2016 Dezember	2.648.602	-31.506	-1,2	108.237	4,3	2.403.288	-27.632	-1,1	95.952	4,2	244.925	-3.701	-1,5	12.416	5,3	
2016 November	2.680.108	10.573	0,4	103.719	4,0	2.430.920	8.407	0,3	92.114	3,9	248.626	2.244	0,9	11.722	4,9	
2016 Oktober	2.669.535	2.728	0,1	105.266	4,1	2.422.513	2.898	0,1	93.827	4,0	246.382	-35	0,0	11.389	4,8	
2016 September	2.666.807	46.808	1,8	108.990	4,3	2.419.615	42.174	1,8	97.030	4,2	246.417	4.534	1,9	11.841	5,0	
2016 August	2.619.999	53.282	2,1	108.312	4,3	2.377.441	48.231	2,1	96.178	4,2	241.883	5.013	2,1	12.024	5,2	
2016 Juli	2.566.717	-10.151	-0,4	85.321	3,4	2.329.210	-8.887	-0,4	75.949	3,4	236.870	-1.302	-0,5	9.365	4,1	
2016 Juni	2.576.868	3.744	0,1	98.011	4,0	2.338.097	2.310	0,1	87.131	3,9	238.172	1.412	0,6	10.885	4,8	
2016 Mai	2.573.124	23.309	0,9	109.417	4,4	2.335.787	19.881	0,9	97.628	4,4	236.760	3.515	1,5	11.820	5,3	
2016 April	2.549.815	24.453	1,0	106.027	4,3	2.315.906	21.704	0,9	94.594	4,3	233.245	2.694	1,2	11.450	5,2	
2016 März	2.525.362	28.865	1,2	104.918	4,3	2.294.202	25.420	1,1	93.004	4,2	230.551	3.461	1,5	11.971	5,5	
2016 Februar	2.496.497	10.264	0,4	104.878	4,4	2.268.782	9.043	0,4	93.247	4,3	227.090	1.335	0,6	11.821	5,5	
2016 Januar	2.486.233	-54.132	-2,1	96.163	4,0	2.259.739	-47.597	-2,1	84.628	3,9	225.755	-6.754	-2,9	11.623	5,4	
2015 Dezember	2.540.365	-36.024	-1,4	73.380	3,0	2.307.336	-31.470	-1,3	64.826	2,9	232.509	-4.395	-1,9	8.468	3,8	
2015 November	2.576.389	12.120	0,5	73.854	3,0	2.338.806	10.120	0,4	65.719	2,9	236.904	1.911	0,8	8.051	3,5	
2015 Oktober	2.564.269	6.452	0,3	62.338	2,5	2.328.686	6.101	0,3	56.460	2,5	234.993	417	0,2	5.882	2,6	
2015 September	2.557.817	46.130	1,8	59.258	2,4	2.322.585	41.322	1,8	54.379	2,4	234.576	4.717	2,1	4.907	2,1	
2015 August	2.511.687	30.291	1,2	60.713	2,5	2.281.263	28.002	1,2	55.660	2,5	229.859	2.354	1,0	5.181	2,3	
2015 Juli	2.481.396	2.539	0,1	57.193	2,4	2.253.261	2.295	0,1	52.206	2,4	227.505	218	0,1	5.114	2,3	
2015 Juni	2.478.857	15.150	0,6	54.824	2,3	2.250.966	12.807	0,6	50.434	2,3	227.287	2.347	1,0	4.410	2,0	
2015 Mai	2.463.707	19.919	0,8	52.061	2,2	2.238.159	16.847	0,8	47.930	2,2	224.940	3.145	1,4	4.201	1,9	
2015 April	2.443.788	23.344	1,0	51.497	2,2	2.221.312	20.114	0,9	47.948	2,2	221.795	3.215	1,5	3.623	1,7	
2015 März	2.420.444	28.825	1,2	56.320	2,4	2.201.198	25.663	1,2	51.949	2,4	218.580	3.311	1,5	4.347	2,0	
2015 Februar	2.391.619	1.549	0,1	50.053	2,1	2.175.535	424	0,0	46.336	2,2	215.269	1.137	0,5	3.636	1,7	
2015 Januar	2.390.070	-76.915	-3,1	52.159	2,2	2.175.111	-67.399	-3,0	49.178	2,3	214.132	-9.909	-4,4	3.019	1,4	
2014 Dezember	2.466.985	-35.550	-1,4	74.982	3,1	2.242.510	-30.577	-1,3	69.686	3,2	224.041	-4.812	-2,1	5.326	2,4	
2014 November	2.502.535	604	0,0	75.816	3,1	2.273.087	861	0,0	69.977	3,2	228.853	-258	-0,1	5.836	2,6	
2014 Oktober	2.501.931	3.372	0,1	81.909	3,4	2.272.226	4.020	0,2	74.150	3,4	229.111	-558	-0,2	7.787	3,5	
2014 September	2.498.559	47.585	1,9	81.476	3,4	2.268.206	42.603	1,9	73.000	3,3	229.669	4.991	2,2	8.593	3,9	
2014 August	2.450.974	26.771	1,1	77.931	3,3	2.225.603	24.548	1,1	70.671	3,3	224.678	2.287	1,0	7.378	3,4	
2014 Juli	2.424.203	170	0,0	86.678	3,7	2.201.055	523	0,0	77.740	3,7	222.391	-486	-0,2	9.097	4,3	
2014 Juni	2.424.033	12.387	0,5	91.421	3,9	2.200.532	10.303	0,5	81.829	3,9	222.877	2.138	1,0	9.741	4,6	
2014 Mai	2.411.646	19.355	0,8	84.651	3,6	2.190.229	16.865	0,8	76.156	3,6	220.739	2.567	1,2	8.541	4,0	

© Statistik der Bundesagentur für Arbeit

1) Die statistischen Ergebnisse hinsichtlich der Gliederung nach dem Arbeitsort bzw. in wirtschaftsfachlicher Gliederung weichen in Folge einer Berichtigung der Daten von den bisherigen Ergebnissen leicht ab. Der statistische Aussagegehalt der berichtigten Ergebnisse ist vom Grundsatz her zwar der Gleiche, in kleinräumiger Gliederung kann die Minimierung der Fälle mit „Keine Angabe“ zugunsten „gültiger“ Kategorien der entsprechenden Dimensionen jedoch zu einer deutlichen Verbesserung des Aussagegehalts führen.

2) auf 6-Monatswert hochgerechneter/gerundeter 2-Monatswert

3) auf 6-Monatswert hochgerechneter/gerundeter 3-Monatswert

2.2.3 Geringfügig entlohnte Beschäftigte - Insgesamt - (Zeitreihe) nach 6-monatiger Wartezeit ¹⁾

Deutschland, West- und Ostdeutschland

Auswertemonat	Deutschland					Westdeutschland (ohne Berlin)					Ostdeutschland (mit Berlin)				
	insgesamt	Veränderung zum				insgesamt	Veränderung zum				insgesamt	Veränderung zum			
		Vormonat		Vorjahr			Vormonat		Vorjahr			Vormonat		Vorjahr	
		abs.	%	abs.	%		abs.	%	abs.	%		abs.	%	abs.	%
1	2	3	4	5	6	7	8	9	10	11	12	13	14	15	
2017 Mai ²⁾	7.459.700	65.900	0,9	47.200	0,6	6.603.200	58.300	0,9	46.700	0,7	856.600	7.900	0,9	2.300	0,3
2017 April ³⁾	7.393.800	56.900	0,8	36.000	0,5	6.544.900	53.800	0,8	35.200	0,5	848.700	3.000	0,4	2.400	0,3
2017 März ³⁾	7.336.900	36.600	0,5	28.200	0,4	6.491.100	33.100	0,5	29.900	0,5	845.700	3.600	0,4	0	0,0
2017 Februar ³⁾	7.300.300	-14.000	-0,2	33.100	0,5	6.458.000	-11.500	-0,2	35.400	0,6	842.100	-500	-0,1	-700	-0,1
2017 Januar	7.314.261	-129.555	-1,7	53.155	0,7	6.469.516	-113.137	-1,7	50.763	0,8	842.569	-17.513	-2,0	2.284	0,3
2016 Dezember	7.443.816	-31.318	-0,4	60.565	0,8	6.582.653	-26.348	-0,4	56.606	0,9	860.082	-4.541	-0,5	5.055	0,6
2016 November	7.475.134	37.237	0,5	53.450	0,7	6.609.001	29.136	0,4	49.484	0,8	864.623	8.308	1,0	4.793	0,6
2016 Oktober	7.437.897	1.556	0,0	60.277	0,8	6.579.865	4.356	0,1	54.871	0,8	856.315	-2.516	-0,3	5.458	0,6
2016 September	7.436.341	11.828	0,2	69.017	0,9	6.575.509	11.684	0,2	62.062	1,0	858.831	50	0,0	6.891	0,8
2016 August	7.424.513	-2.743	0,0	72.261	1,0	6.563.825	-2.804	0,0	62.986	1,0	858.781	18	0,0	9.012	1,1
2016 Juli	7.427.256	-13.990	-0,2	38.312	0,5	6.566.629	-11.585	-0,2	36.822	0,6	858.763	-2.454	-0,3	1.515	0,2
2016 Juni	7.441.246	28.706	0,4	60.191	0,8	6.578.214	21.691	0,3	54.502	0,8	861.217	6.907	0,8	5.796	0,7
2016 Mai	7.412.540	54.772	0,7	74.003	1,0	6.556.523	46.855	0,7	68.713	1,1	854.310	8.058	1,0	5.565	0,7
2016 April	7.357.768	49.071	0,7	64.330	0,9	6.509.668	48.470	0,8	60.951	0,9	846.252	548	0,1	3.697	0,4
2016 März	7.308.697	41.512	0,6	59.244	0,8	6.461.198	38.551	0,6	56.341	0,9	845.704	2.936	0,3	3.348	0,4
2016 Februar	7.267.185	6.079	0,1	54.342	0,8	6.422.647	3.894	0,1	54.321	0,9	842.768	2.483	0,3	721	0,1
2016 Januar	7.261.106	-122.145	-1,7	24.876	0,3	6.418.753	-107.294	-1,6	28.079	0,4	840.285	-14.742	-1,7	-2.757	-0,3
2015 Dezember	7.383.251	-38.433	-0,5	-96.084	-1,3	6.526.047	-33.470	-0,5	-65.060	-1,0	855.027	-4.803	-0,6	-31.841	-3,6
2015 November	7.421.684	44.064	0,6	-101.070	-1,3	6.559.517	34.523	0,5	-67.445	-1,0	859.830	8.973	1,1	-34.187	-3,8
2015 Oktober	7.377.620	10.296	0,1	-145.336	-1,9	6.524.994	11.547	0,2	-101.332	-1,5	850.857	-1.083	-0,1	-43.991	-4,9
2015 September	7.367.324	15.072	0,2	-144.230	-1,9	6.513.447	12.608	0,2	-100.598	-1,5	851.940	2.171	0,3	-43.579	-4,9
2015 August	7.352.252	-36.692	-0,5	-144.451	-1,9	6.500.839	-28.968	-0,4	-98.740	-1,5	849.769	-7.479	-0,9	-45.255	-5,1
2015 Juli	7.388.944	7.889	0,1	-135.384	-1,8	6.529.807	6.095	0,1	-92.619	-1,4	857.248	1.827	0,2	-42.364	-4,7
2015 Juni	7.381.055	42.518	0,6	-129.499	-1,7	6.523.712	35.902	0,6	-87.153	-1,3	855.421	6.676	0,8	-42.202	-4,7
2015 Mai	7.338.537	45.099	0,6	-133.140	-1,8	6.487.810	39.093	0,6	-90.253	-1,4	848.745	6.190	0,7	-42.679	-4,8
2015 April	7.293.438	43.985	0,6	-128.570	-1,7	6.448.717	43.860	0,7	-84.158	-1,3	842.555	199	0,0	-44.110	-5,0
2015 März	7.249.453	36.610	0,5	-104.641	-1,4	6.404.857	36.531	0,6	-62.838	-1,0	842.356	309	0,0	-41.875	-4,7
2015 Februar	7.212.843	-23.387	-0,3	-104.765	-1,4	6.368.326	-22.348	-0,3	-62.604	-1,0	842.047	-995	-0,1	-42.230	-4,8
2015 Januar	7.236.230	-243.105	-3,3	-78.924	-1,1	6.390.674	-200.433	-3,0	-39.264	-0,6	843.042	-43.826	-4,9	-39.287	-4,5
2014 Dezember	7.479.335	-43.419	-0,6	39.646	0,5	6.591.107	-35.855	-0,5	50.758	0,8	886.868	-7.149	-0,8	-10.885	-1,2
2014 November	7.522.754	-202	0,0	47.546	0,6	6.626.962	636	0,0	55.488	0,8	894.017	-831	-0,1	-7.674	-0,9
2014 Oktober	7.522.956	11.402	0,2	92.151	1,2	6.626.326	12.281	0,2	89.241	1,4	894.848	-671	-0,1	3.235	0,4
2014 September	7.511.554	14.851	0,2	91.629	1,2	6.614.045	14.466	0,2	88.228	1,4	895.519	495	0,1	3.933	0,4
2014 August	7.496.703	-27.625	-0,4	92.730	1,3	6.599.579	-22.847	-0,3	90.507	1,4	895.024	-4.588	-0,5	2.733	0,3
2014 Juli	7.524.328	13.774	0,2	100.830	1,4	6.622.426	11.561	0,2	95.334	1,5	899.612	1.989	0,2	6.152	0,7
2014 Juni	7.510.554	38.877	0,5	111.620	1,5	6.610.865	32.802	0,5	108.703	1,7	897.623	6.199	0,7	3.492	0,4
2014 Mai	7.471.677	49.669	0,7	108.729	1,5	6.578.063	45.188	0,7	106.486	1,6	891.424	4.759	0,5	2.494	0,3

© Statistik der Bundesagentur für Arbeit

1) Die statistischen Ergebnisse hinsichtlich der Gliederung nach dem Arbeitsort bzw. in wirtschaftsfachlicher Gliederung weichen in Folge einer Berichtigung der Daten von den bisherigen Ergebnissen leicht ab. Der statistische Aussagegehalt der berichtigten Ergebnisse ist vom Grundsatz her zwar der Gleiche, in kleinräumiger Gliederung kann die Minimierung der Fälle mit „Keine Angabe“ zugunsten „gültiger“ Kategorien der entsprechenden Dimensionen jedoch zu einer deutlichen Verbesserung des Aussagegehalts führen.

2) auf 6-Monatswert hochgerechneter/gerundeter 2-Monatswert

3) auf 6-Monatswert hochgerechneter/gerundeter 3-Monatswert

Anlage - Wirtschaftszweige (WZ 2008)

ausführliche Texte

A	Land- und Forstwirtschaft, Fischerei
B, D, E	Bergbau und Gewinnung von Steinen und Erden, Energieversorgung, Wasserversorgung; Abwasser- und Abfallentsorgung und Beseitigung von Umweltverschmutzungen
C	Verarbeitendes Gewerbe
dav. 10-15, 18, 21, 31	Herstellung von überwiegend häuslich konsumierten Gütern (ohne Güter der Metall- Elektro- und Chemieindustrie
24-30, 32, 33	Metall- und Elektroindustrie sowie Stahlindustrie
16, 17, 19, 20, 22, 23	Herstellung von Vorleistungsgütern, insbesondere von chemischen Erzeugnissen und Kunststoffwaren (ohne Güter der Metall- und Elektroindustrie
F	Baugewerbe
G	Handel; Instandhaltung und Reparatur von Kraftfahrzeugen
H	Verkehr und Lagerei
I	Gastgewerbe / Beherbergung und Gastronomie
J	Information und Kommunikation
K	Erbringung von Finanz- und Versicherungsdienstleistungen
L,M	Grundstücks- und Wohnungswesen; Erbringung von freiberuflichen wissenschaftlichen und technischen Dienstleistungen
N ohne 782,783	Erbringung von sonstige wirtschaftliche Dienstleistungen ohne Arbeitnehmerüberlassung
782, 783	Arbeitnehmerüberlassung
O, U	Öffentliche Verwaltung, Verteidigung; Sozialversicherung; Exterritoriale Organisation und Körperschaften
P	Erziehung und Unterricht
86	Gesundheitswesen
87,88	Heime und Sozialwesen
R, S, T	Kunst, Unterhaltung und Erholung; Erbringung von sonstigen Dienstleistungen, private Haushalte; Herstellung von Waren und Erbringung von Dienstleistungen durch private Haushalte für den Eigenbedarf

Statistik-Infoseite

Im Internet stehen statistische Informationen unterteilt nach folgenden Themenbereichen zur Verfügung:

- [Arbeitsmarkt im Überblick](#)
- [Arbeitslose, Unterbeschäftigung und Arbeitsstellen](#)
- [Arbeitsmarktpolitische Maßnahmen](#)
- [Ausbildungsstellenmarkt](#)
- [Beschäftigung](#)
- [Grundsicherung für Arbeitsuchende \(SGB II\)](#)
- [Leistungen SGB III](#)
- [Statistik nach Berufen](#)
- [Statistik nach Wirtschaftszweigen](#)
- [Zeitreihen](#)
- [Eingliederungsbilanzen](#)
- [Amtliche Nachrichten der BA](#)
- [Kreisdaten](#)

Glossare sind zu folgenden Fachstatistiken veröffentlicht:

- [Arbeitsmarkt](#)
- [Ausbildungsstellenmarkt](#)
- [Beschäftigung](#)
- [Förderstatistik/Eingliederungsbilanzen](#)
- [Grundsicherung für Arbeitsuchende \(SGB II\)](#)
- [Leistungen SGB III](#)

Die [Methodischen Hinweise der Statistik](#) bieten ergänzende Informationen.