

Arbeitsmarkt in Zahlen Beschäftigungsstatistik

Sozialversicherungspflichtig Beschäftigte Veränderung zum Vorjahr in %

Deutschland nach Ländern
Oktober 2016

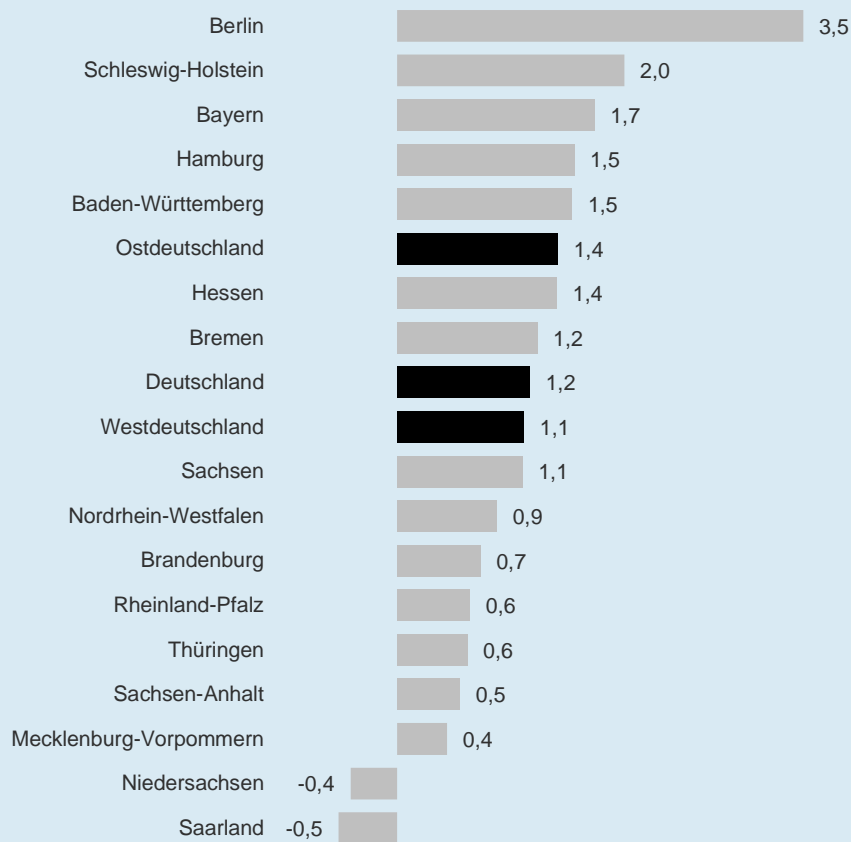

**Beschäftigung nach Ländern
in wirtschaftsfachlicher Gliederung
(WZ 2008)
Oktober 2016**



**Bundesagentur für Arbeit
Statistik**

Impressum

| | |
|--|--|
| Reihe: | Arbeitsmarkt in Zahlen - Beschäftigungsstatistik |
| Titel: | Beschäftigung nach Ländern in wirtschaftsfachlicher Gliederung (WZ 2008) |
| Region: | Deutschland nach Ländern |
| Stichtag: | 31. Oktober 2016 |
| Erstellungsdatum: | 03. Januar 2017 |
| Periodizität: | monatlich |
| Hinweise: | |
| Nächster Veröffentlichungstermin: | 31. Januar 2017 |
| Herausgeber: | Bundesagentur für Arbeit Statistik |
| Rückfragen an: | Zentraler Statistik-Service Regensburger Straße 104 90478 Nürnberg |
| E-Mail: | Zentraler-Statistik-Service@arbeitsagentur.de |
| Hotline: | 0911/179-3632 |
| Fax: | 0911/179-1131 |

Weiterführende statistische Informationen

Internet: <http://statistik.arbeitsagentur.de>
Register: "Statistik nach Themen"
<http://statistik.arbeitsagentur.de/Navigation/Statistik/Statistik-nach-Themen/Statistik-nach-Themen-Nav.html>

Zitierhinweis: Statistik der Bundesagentur für Arbeit

Nutzungsbedingungen: © Statistik der Bundesagentur für Arbeit
Sie können Informationen speichern, (auch auszugsweise) mit Quellenangabe weitergeben, vervielfältigen und verbreiten. Die Inhalte dürfen nicht verändert oder verfälscht werden. Eigene Berechnungen sind erlaubt, jedoch als solche kenntlich zu machen.
Im Falle einer Zugänglichmachung im Internet soll dies in Form einer Verlinkung auf die Homepage der Statistik der Bundesagentur für Arbeit erfolgen.
Die Nutzung der Inhalte für gewerbliche Zwecke, ausgenommen Presse, Rundfunk und Fernsehen und wissenschaftliche Publikationen, bedarf der Genehmigung durch die Statistik der Bundesagentur für Arbeit.

Beschäftigung in Deutschland

1. Entwicklung der sozialversicherungspflichtigen Beschäftigung

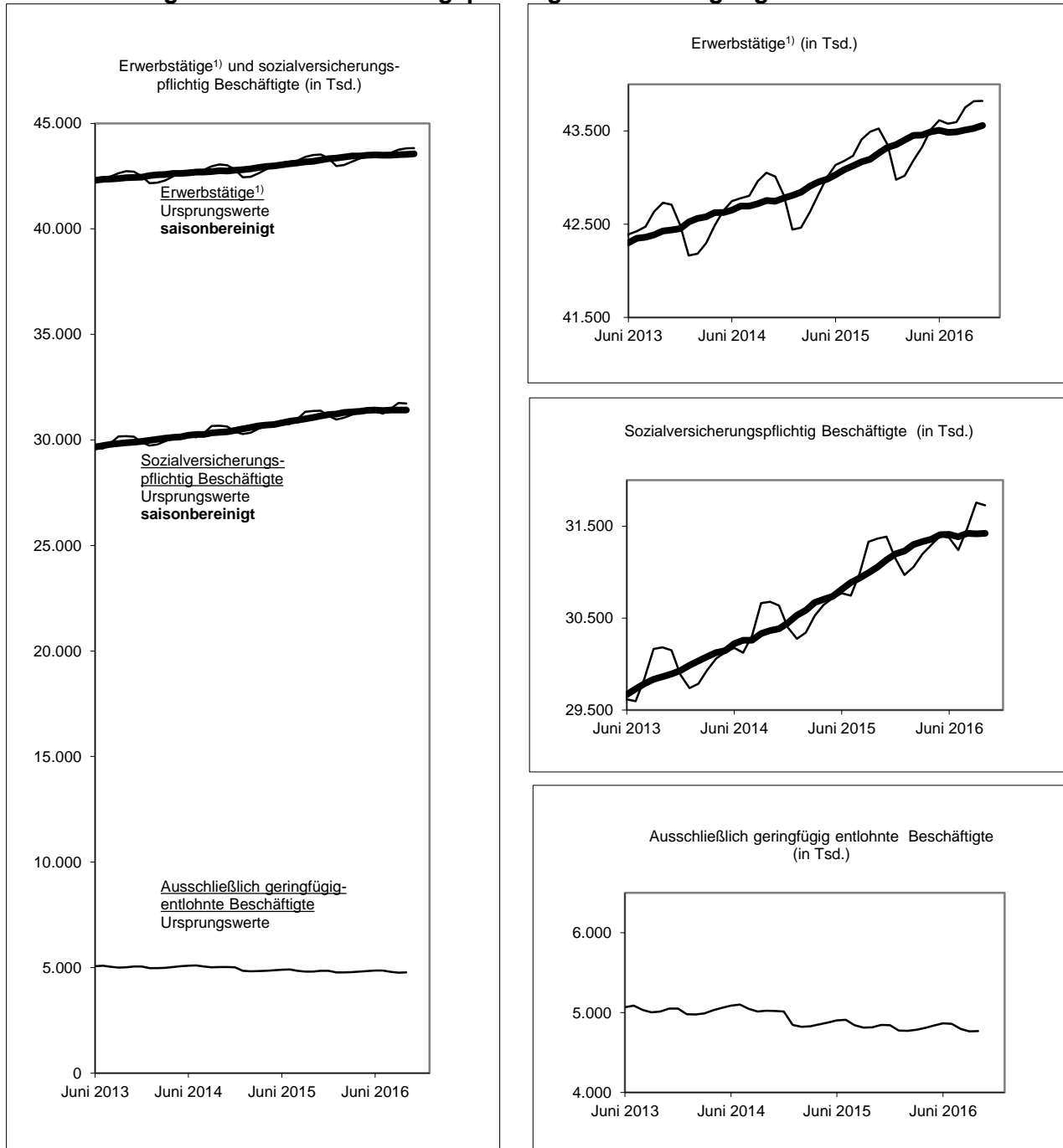

1) Quelle: Statistisches Bundesamt, Erwerbstätige im Inland. Aktuelle Berechnungen reichen bis November 2016.

Die Zahl der sozialversicherungspflichtig Beschäftigten hat nach neuesten vorläufigen Hochrechnungen der Bundesagentur für Arbeit von **September auf Oktober** um 29.000 auf 31,73 Mio abgenommen. **Saisonbereinigt** errechnet sich im Oktober eine Zunahme von 4.000, nach -4.000 im September und +35.000 im August. Im **Vergleich zum Vorjahr** werden für den Oktober 363.000 oder 1,2 Prozent sozialversicherungspflichtig Beschäftigte mehr gezählt, nach +427.000 oder +1,4 Prozent im September und +487.000 oder +1,6 Prozent im August.

Im Oktober waren von den 31,73 Mio sozialversicherungspflichtig Beschäftigten nach vorläufigen Hochrechnungen 23,14 Mio oder 73 Prozent **in Vollzeit** und 8,59 Mio oder 27 Prozent **in Teilzeit** tätig.

Die Anzahl der Vollzeitbeschäftigten ist im Vergleich zum Vorjahr um 128.000 bzw. 0,6 Prozent gestiegen. Die Teilzeitbeschäftigung konnte einen Zuwachs von 237.000 bzw. 2,8 Prozent verzeichnen.

Das Wachstum der deutschen Realwirtschaft hat sich nach einem starken ersten Halbjahr im dritten Quartal verlangsamt. Im vierten Quartal dürfte sich die konjunkturelle Entwicklung wieder beschleunigt haben. Darauf deuten zahlreiche Indikatoren hin. Der Aufbau sozialversicherungspflichtiger Beschäftigung ist zuletzt zwar ins Stocken geraten, die gute Entwicklung bei der Arbeitslosigkeit hat sich aber fortgesetzt. Im Dezember ist die Arbeitslosigkeit saisonbereinigt deutlich gesunken. Die Unterbeschäftigung hat sich saisonbereinigt geringfügig erhöht, weil sie den zunehmenden Einsatz von Arbeitsmarktpolitik insbesondere für geflüchtete Menschen berücksichtigt. Auswirkungen der Fluchtmigration sind hier sichtbar. Ohne diesen Einfluss wäre auch die Unterbeschäftigung gesunken. Die Nachfrage nach neuen Mitarbeitern bewegt sich weiter auf sehr hohem Niveau, der BA-X hat deutlich zugelegt.

Im Oktober errechnet sich für die Beschäftigtenzahl in **Westdeutschland** sowie in **Ostdeutschland** im **Vorjahresvergleich** ein Plus von jeweils 1,1 Prozent bzw. 1,4 Prozent. In fast allen Bundesländern gab es einen Beschäftigungsanstieg, den größten in Berlin mit +3,5 Prozent. Niedersachsen sowie das Saarland haben als einzige Bundesländer einen Rückgang zu verzeichnen (-12.000 bzw. -0,4 Prozent sowie -2.000 bzw. -0,5 Prozent).

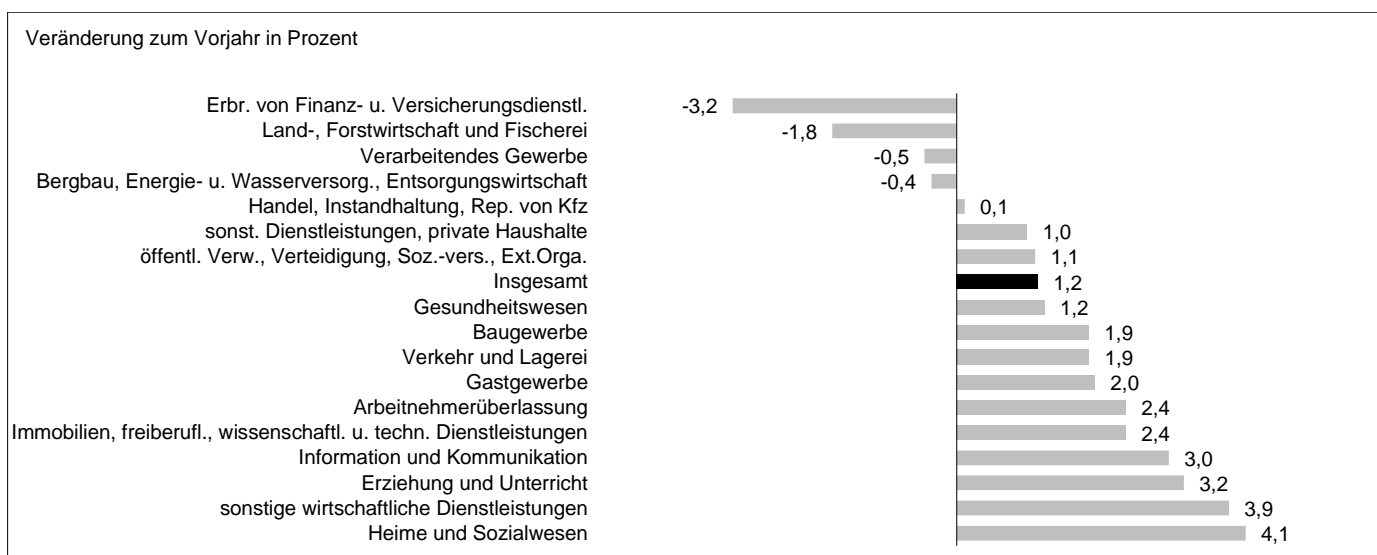

Die Betrachtung nach **Branchen** zeigt im **Vorjahresvergleich** überwiegend Zuwächse. Dabei gab es im Oktober in absoluter Rechnung die deutlichsten Anstiege im Bereich Heime und Sozialwesen (+88.000 oder +4,1 Prozent) sowie im Bereich Immobilien, freiberufliche, wissenschaftliche u. technische Dienstleistungen (+54.000 oder +2,4 Prozent). Beschäftigungsverluste verzeichneten insbesondere die Aggregate Erbringung von Finanz- und Versicherungsdienstleistungen mit -32.000 bzw. -3,2 Prozent und das Verarbeitende Gewerbe mit -31.000 bzw. -0,5 Prozent.

2. Entwicklung der Erwerbstätigkeit

Nach den jüngsten vorläufigen Angaben des Statistischen Bundesamtes ist die Zahl der **Erwerbstätigen** im Inland im November saisonbereinigt um 34.000 gestiegen, nach +15.000 im Oktober und +20.000 im September. Nicht saisonbereinigt werden für September 43,82 Mio Erwerbstätige ausgewiesen. Gegenüber dem Vorjahr liegt die Erwerbstätigkeit um 297.000 oder 0,7 Prozent höher. Das Plus erklärt sich mit der Entwicklung bei der sozialversicherungspflichtigen Beschäftigung.

Veränderung in Deutschland gegenüber dem Vorjahr – Ursprungswerte in Tsd. –

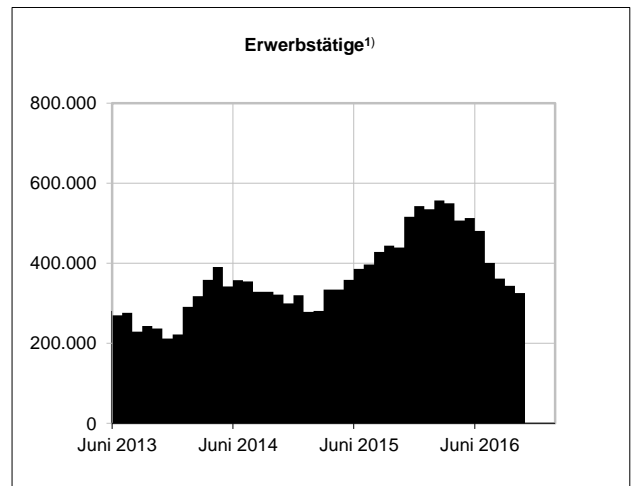
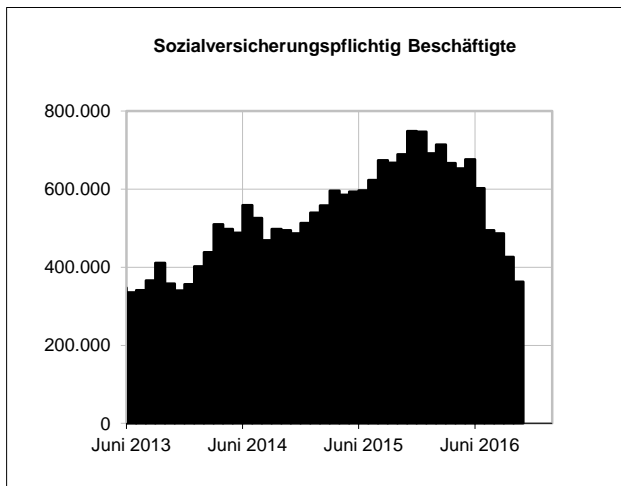

1) Quelle: Statistisches Bundesamt, Erwerbstätige im Inland. Aktuelle Berechnungen reichen bis November 2016.

3. Entwicklung der geringfügig entlohnten Beschäftigung

Im Oktober waren in Deutschland nach vorläufigen Berechnungen der Statistik der Bundesagentur für Arbeit insgesamt 7,40 Mio Menschen **geringfügig entlohnt beschäftigt**. Davon waren 4,77 Mio Personen oder 64 Prozent ausschließlich und 2,63 Mio oder 36 Prozent in einem Nebenjob geringfügig entlohnt beschäftigt. Gegenüber dem Vormonat ist die Gesamtzahl der Minijobber nur unwesentlich und gegenüber dem Vorvormonat um 8.000 oder 0,1 Prozent gestiegen.

In die Erwerbstätigenrechnung gehen allein die **ausschließlich geringfügig entlohnten Beschäftigten** ein, da die Nebenjobber bereits mit ihrer Hauptbeschäftigung gezählt werden. Die Zahl der Arbeitnehmer, die ausschließlich einen Minijob ausüben, stieg von September auf Oktober um 3.000 oder 0,1 Prozent. Im Vorjahresvergleich gab es im Oktober eine Abnahme in Höhe von 48.000 oder 1,0 Prozent.

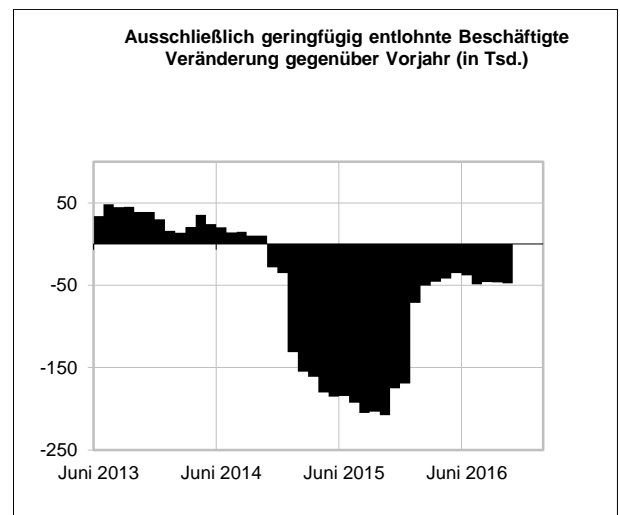
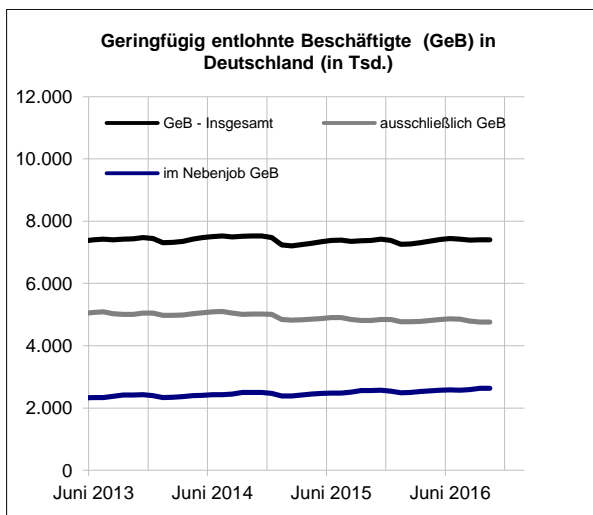

Die Zahl der **geringfügig entlohnten Beschäftigten in einem Nebenjob** ist von September auf Oktober um 2.000 oder 0,1 Prozent zurückgegangen. Gegenüber dem Vorjahr errechnet sich eine Zunahme von 69.000 oder 2,7 Prozent.

4. Beschäftigungsfördernde Maßnahmen in Deutschland

| Monat | Bestand an Teilnehmern in geförderte Erwerbstätigkeit ¹⁾⁵⁾ | | | | | | | |
|--------------------------------------|---|---|--|---|--|-------------------|---|--|
| | Geförderte sozialversicherungspflichtige Beschäftigung | | | | Rechtsverhältnis eigener Art | Selbständigkeit | | |
| | Eingliederungszuschüsse (einschl. §§ 88, 90 u. 131 SGB III) | Sonstige Förderung abhängiger Beschäftigung bei Aufnahme einer Erwerbstätigkeit ²⁾ | Förderung von Arbeitsverhältnissen, Arbeitsgelegenheiten in der Entgeltvariante (Restabwicklung) ³⁾ | Bundesprogramm Soziale Teilhabe am Arbeitsmarkt | Arbeitsgelegenheiten mit Mehraufwandsentschädigung | Gründungszuschuss | Einstiegs-geld Variante Selbständigkeit | Leistungen zur Eingliederung von Selbständigen |
| | 1 | 2 | 3 | 4 | 5 | 6 | 7 | 8 |
| Oktober 2015 | 70.324 | 16.284 | 7.986 | - | 87.653 | 25.892 | 2.385 | 2.737 |
| November 2015 | 68.888 | 16.552 | 7.955 | 182 | 82.782 | 25.704 | 2.302 | 2.716 |
| Dezember 2015 | 65.683 | 16.098 | 8.012 | 381 | 75.532 | 25.097 | 2.218 | 2.631 |
| Januar 2016 | 61.199 | 15.111 | 7.786 | 880 | 67.418 | 25.153 | 2.152 | 2.222 |
| Februar 2016 | 61.612 | 15.590 | 7.751 | 4.779 | 67.865 | 25.102 | 2.099 | 2.367 |
| März 2016 | 63.548 | 16.638 | 7.729 | 5.768 | 70.344 | 25.354 | 2.052 | 2.560 |
| April 2016 | 67.452 | 18.615 | 7.717 | 6.428 | 75.276 | 25.162 | 1.990 | 2.577 |
| Mai 2016 | 70.635 | 21.041 | 7.784 | 6.929 | 81.052 | 25.121 | 1.990 | 2.697 |
| Juni 2016 | 73.247 | 23.346 | 7.953 | 7.298 | 84.574 | 24.998 | 1.994 | 2.698 |
| Juli 2016 | 73.841 | 25.973 | 8.029 | 7.553 | 84.857 | 24.369 | 1.933 | 2.739 |
| August 2016 | 73.348 | 28.060 | 8.014 | 7.858 | 84.755 | 24.103 | 1.939 | 2.763 |
| September 2016 | 75.157 | 30.904 | 8.055 | 8.064 | 88.603 | 24.012 | 1.952 | 2.740 |
| Oktober 2016 ⁴⁾ | 75.332 | 32.827 | 8.062 | 8.159 | 89.463 | 23.933 | 1.988 | 2.565 |
| Veränderung gegenüber Vormonat | +175 | +1.923 | +7 | +95 | +860 | -79 | +36 | -175 |
| in % | +0,2 | +6,2 | +0,1 | +1,2 | +1,0 | -0,3 | +1,8 | -6,4 |
| Veränderung gegenüber Vorjahresmonat | +5.008 | +16.543 | +76 | +8.159 | +1.810 | -1.959 | -397 | -172 |
| in % | +7,1 | +101,6 | +1,0 | X | +2,1 | -7,6 | -16,6 | -6,3 |

Erstellungsdatum: 27.12.2016, Zentraler Statistik-Service, Datenstand: 12.2016

© Statistik der Bundesagentur für Arbeit

Die regionale Zuordnung der Teilnehmer erfolgt nach dem Wohnortprinzip; der Deutschland-Wert umfasst auch die ausländischen Wohnorte. Endgültige Werte stehen erst nach einer Wartezeit von drei Monaten fest.

1) Inkl. Daten der zugelassenen kommunalen Träger..

2) Sonstige Förderung abhängiger Beschäftigung bei Aufnahme einer Erwerbstätigkeit enthält: Einstiegsgeld bei abhängiger sv-pflichtiger Erwerbstätigkeit, Beschäftigungszuschuss (Restabwicklung), ESF Bundesprogramm zur Eingliederung langzeitarbeitsloser Leistungsberechtigter.

3) Personen in diesen Maßnahmen sind versicherungsfrei zur Arbeitslosenversicherung (§ 27 Abs. 3 Nr. 5 SGB III).

4) Am aktuellen Rand werden die Daten aufgrund von unterschiedlicher Untererfassung überwiegend hochgerechnet. Dies gilt jedoch nicht für Beschäftigungsphase Bürgerarbeit, Arbeitsgelegenheiten in der Entgeltvariante, Beschäftigungszuschuss (Restabwicklung). Einzelheiten siehe Blatt "Methodische Hinweise zur Hochrechnung".

<https://statistik.arbeitsagentur.de/Statischer-Content/Grundlagen/Methodische-Hinweise/FST-MethHinweise/Generische-Publikationen/FST-Hochrechnungstabelle.pdf>

5) Aufgrund einer technischbedingten Eckwerteänderung im Berichtsmonat November 2016 kommt es zu Abweichungen gegenüber Auswertungen mit früherem Erstellungsdatum. Näheres unter:

<https://statistik.arbeitsagentur.de/Statischer-Content/Statistik-nach-Themen/Arbeitsmarktpolitische-Massnahmen/Generische-Publikationen/Hinweis-Eckwerte.pdf>

Beschäftigung und Erwerbstätigkeit können auch vom Einsatz arbeitsmarktpolitischer Maßnahmen beeinflusst werden. Dabei sind im Oktober die Förderungen der Erwerbstätigkeit im Vorjahresvergleich in den geförderten sozialversicherungspflichtigen Beschäftigungen um 30.000 Förderungen gestiegen. Bei den Arbeitsgelegenheiten mit Mehraufwandsentschädigung ist ein Rückgang von 2.000 Förderungen zu verzeichnen, auch die Summe der Förderung der Selbständigkeit ist mit 3.000 weniger Teilnehmern rückläufig.

Anhang: Methodische Hinweise

Teil 1 - Hochrechnungsverfahren

Auf der Basis der Meldungen zur Sozialversicherung wird monatlich mit 6 Monaten Wartezeit der Bestand an sozialversicherungspflichtig und geringfügig entlohnt Beschäftigten ermittelt. Aufgrund der Abgabefristen und des Meldeflusses sind stabile statistische Ergebnisse aus der Beschäftigtenstatistik erst nach dieser Wartezeit zu erzielen. Um jedoch dem Bedürfnis nach zeitnäheren Ergebnissen gerecht zu werden, wird monatlich zusätzlich der Bestand an sozialversicherungspflichtig Beschäftigten mit 2 und 3 Monaten Wartezeit ermittelt und auf „6-Monatswerte“ hochgerechnet. Die Hochrechnungsformel wird unten beschrieben. Bei der Interpretation der aktuellen Daten ist zu berücksichtigen, dass eine Schätzung notwendig mit Unsicherheiten behaftet ist.

Die Qualität oder der Fehler der Hochrechnung wird gemessen als Abweichung der hochgerechneten 2- bzw. 3-Monatswerte zum Wert nach 6 Monaten Wartezeit. Für die sozialversicherungspflichtige Beschäftigung zeigt sich folgende Entwicklung des Hochrechnungsfehlers:

Die hochgerechneten Daten schwankten im Zeitraum Juni 2014 bis Juni 2016 in einer Bandbreite von -0,25 Prozent (Februar 2015) und +0,28 Prozent (November 2014). Trotz dieser geringen Abweichungen ist zu bedenken, dass die auf diesen hochgerechneten Beständen basierenden Veränderungsraten mit höheren Unsicherheiten verbunden sind als die Bestände selbst. Das liegt daran, dass sich die normalen Veränderungsraten in einer ähnlichen Größenordnung bewegen wie der Hochrechnungsfehler. Entsprechend ist bei der Interpretation der Veränderungsraten dann besondere Vorsicht geboten, wenn sie in regionaler und wirtschaftsfachlicher Differenzierung vorgenommen wird. Um Trendwenden in der Beschäftigung zu identifizieren, ist es unter Umständen besser, lediglich die 6-Monatswerte zu verwenden.

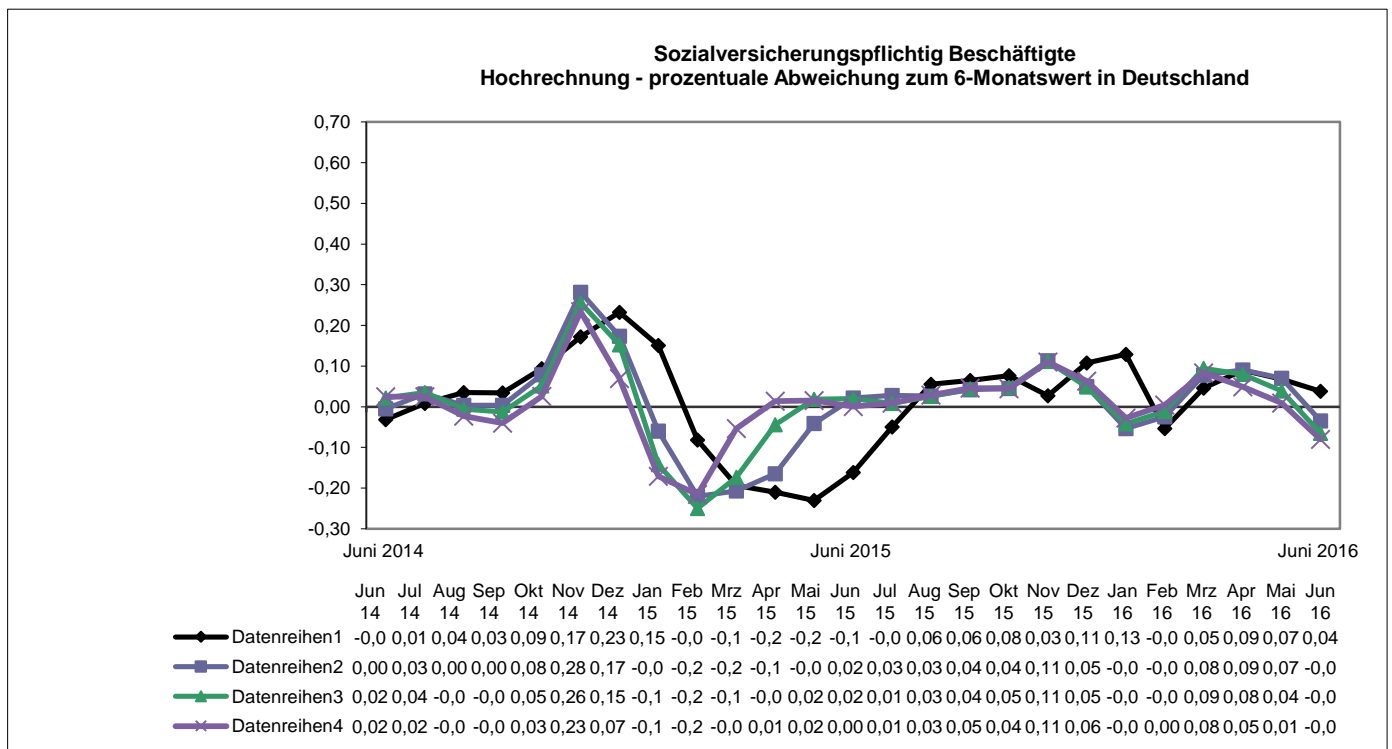

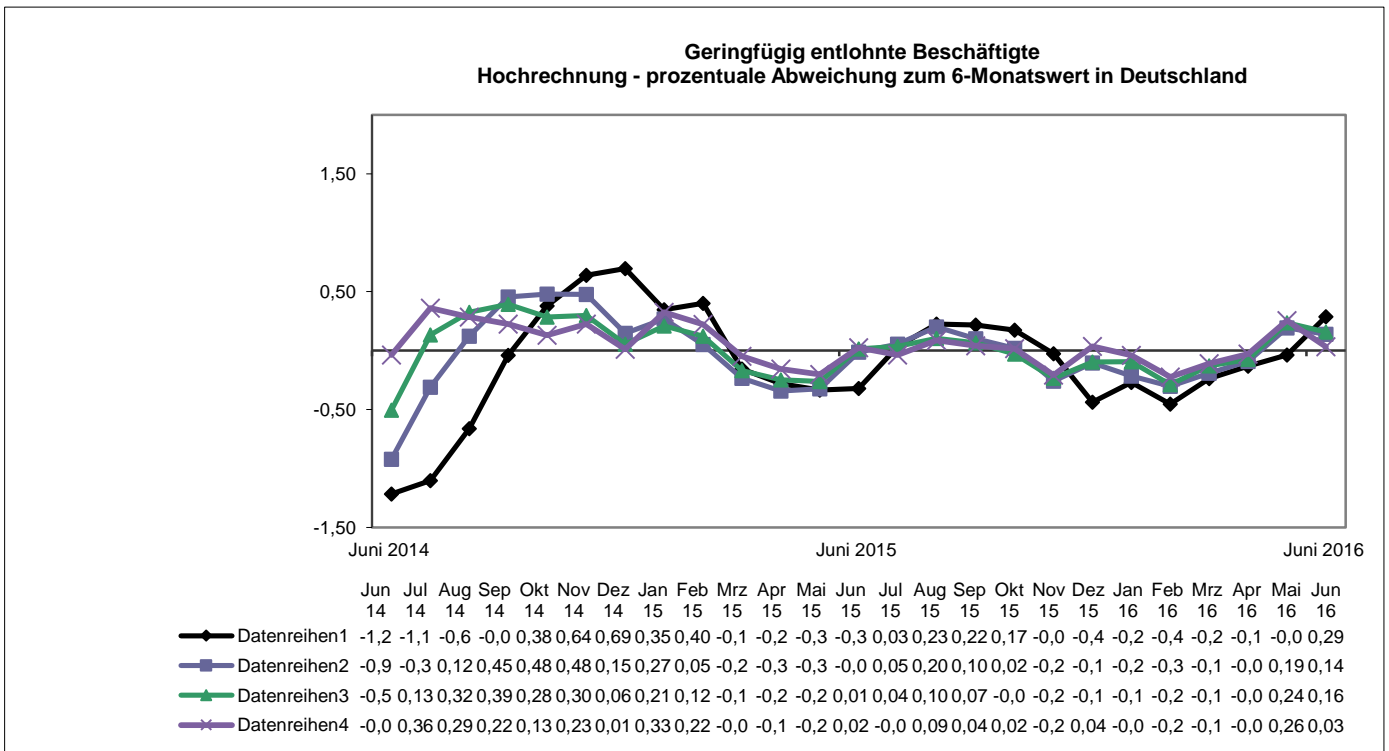

Die hochgerechneten Daten schwankten im Zeitraum Juni 2014 bis Juni 2016 in einer Bandbreite von -1,22 Prozent (Juni 2014) und +0,69 Prozent (Dezember 2014).

Formel der Hochrechnung für die sozialversicherungspflichtige und geringfügig entlohnte Beschäftigung (am Beispiel des 2 Monatswertes)

$$\beta_{t,2} = \frac{1}{3} \sum_{i=4}^6 \frac{X(t-i),6 / X(t-i),2}{X(t-i-12),6 / X(t-i-12),2}$$

$$\gamma_{t,2} = \frac{1}{2} \left(\frac{X(t-12),6}{X(t-12),2} + \frac{X(t-24),6}{X(t-24),2} \right)$$

$$\alpha_{t,2} = \beta_{t,2} * \gamma_{t,2}$$

$$\hat{X}_{t,6} = \alpha_{t,2} * X_{t,2}$$

Die Hochrechnung der 3-Monatswerte erfolgt analog.

Dabei bedeutet:

| | |
|-----------------|--|
| $\hat{X}_{t,6}$ | hochgerechneter Wert zum Zeitpunkt t |
| t | Berichtsmonat |
| $X_{t,2}$ | Ergebnis der Totalauswertung zum Zeitpunkt t mit 2 Monaten Wartezeit |
| $\alpha_{t,2}$ | Hochrechnungsfaktor für $X_{t,2}$ |
| $\beta_{t,2}$ | Korrekturfaktor Trend (gleitender 3-Monats-Schnitt) |
| $\gamma_{t,2}$ | Korrekturfaktor Saison (Stützwerte Vorjahre) |

Teil 2 – weitere methodische Hinweise

- a. **Grundlage der Statistik** bildet das Meldeverfahren zur Sozialversicherung, in das alle Arbeitnehmer (einschließlich der zu ihrer Berufsausbildung Beschäftigten) einbezogen sind, die der Kranken- oder Rentenversicherungspflicht oder Versicherungspflicht nach dem SGB III unterliegen. Das Meldeverfahren umfasst auch die geringfügig entlohnte Beschäftigung nach der so genannten Minijob-Regelung.

Eine geringfügig entlohnte Beschäftigung nach § 8 Abs. 1 Nr. 1 SGB IV liegt vor, wenn das Arbeitsentgelt aus dieser Beschäftigung (§ 14 SGB IV) regelmäßig im Monat 400,- Euro nicht überschreitet (ab 01.01.2013 450,- Euro).

Werden von derselben Person

- mehrere geringfügige Beschäftigungen (geringfügig entlohnte oder kurzfristige Beschäftigungen) oder
- geringfügig entlohnte Beschäftigungen und nicht geringfügige Beschäftigungen

ausgeübt, so sind sie zusammenzurechnen (§ 8 Abs. 2 SGB IV). Ab April 2003 gilt in diesem Zusammenhang, dass eine geringfügig entlohnte Beschäftigung, die neben einer nicht geringfügigen Beschäftigung ausgeübt wird, bei der Zusammenrechnung unberücksichtigt bleibt. Ansonsten liegt eine geringfügige Beschäftigung dann nicht mehr vor, wenn durch die Zusammenrechnung eine der Grenzen des § 8 Abs. 1 SGB IV überschritten wird.

Neben der Bundesagentur für Arbeit veröffentlicht auch die **Minijob-Zentrale der Bundesknappschaft**, die als zentrale Meldestelle für geringfügige Beschäftigung fungiert, Zahlen zu den Minijobs. Die Angaben beider Institutionen weichen zum Teil deutlich voneinander ab. Die Unterschiede liegen vor allem in den verschiedenen Wartezeiten zwischen Stichtag und Auswertelauf begründet. Während die Minijob-Zentrale sehr kurzfristig Daten im Rahmen eines Geschäftsberichts vorlegt, bereitet die Bundesagentur für Arbeit die Stichtagsdaten nach einer 6-monatigen Wartezeit auf. Damit wird sichergestellt, dass auch verspätete Meldungen, Stornierungen und Berichtigungen in den statistischen Auswertungen berücksichtigt werden und somit eine hohe Datenqualität erreicht wird.

- b. **Regionale Zuordnung:** Die regionale Zuordnung in dieser Veröffentlichung richtet sich nach dem Arbeitsort des Beschäftigten.
- c. **Gebietsstand:**
- | | |
|-------------------|-------------------------|
| Westdeutschland = | Alte Länder ohne Berlin |
| Ostdeutschland = | Neue Länder und Berlin |

- d. **Arbeitnehmerüberlassung** (Wirtschaftsgruppen 782 (befristete Überlassung von Arbeitskräften) + 783 (sonstige Überlassung von Arbeitskräften) WZ2008:

Aus der Beschäftigungsstatistik können Beschäftigte in Betrieben mit dem wirtschaftlichen Schwerpunkt Arbeitnehmerüberlassung ausgewertet werden (sozialversicherungspflichtig Beschäftigte und geringfügig entlohnte Beschäftigte), allerdings ohne die Feststellung, ob es sich beim einzelnen Beschäftigten um einen Leiharbeiter oder um „Stammpersonal“ handelt.

In den Tabellen 1.2.ff werden ausschließlich die sozialversicherungspflichtig Beschäftigten dargestellt. Somit sind diese statistischen Ergebnisse nicht direkt mit der Statistik über Leiharbeiter nach dem Arbeitnehmerüberlassungsgesetz (AÜG) vergleichbar.

- e. Bei der Interpretation der Veränderungsdaten für Vollzeit- und Teilzeitbeschäftigte ist zu berücksichtigen, dass diese in Addition nicht die Gesamtveränderung aller Beschäftigten ergeben. Ursache dafür sind die Beschäftigten, für die keine Angabe zur Arbeitszeit vorliegt.

1.1.1 Sozialversicherungspflichtig Beschäftigte ¹⁾

Deutschland, West- und Ostdeutschland (Arbeitsort)

| Auswertemonat | Deutschland ⁴⁾ | | | | | Westdeutschland | | | | | Ostdeutschland | | | | |
|------------------------------|---------------------------|----------|------|---------|-----|-----------------|----------|------|---------|-----|----------------|----------|------|---------|-----|
| | Insgesamt | Vormonat | | Vorjahr | | Insgesamt | Vormonat | | Vorjahr | | Insgesamt | Vormonat | | Vorjahr | |
| | | abs. | % | abs. | % | | abs. | % | abs. | % | | abs. | % | abs. | % |
| | | 1 | 2 | 3 | 4 | | 5 | 6 | 7 | 8 | | 9 | 10 | 11 | 12 |
| 2016 Oktober ²⁾ | 31.727.500 | -29.100 | -0,1 | 362.800 | 1,2 | 25.790.700 | -23.700 | -0,1 | 282.000 | 1,1 | 5.936.700 | -5.300 | -0,1 | 82.000 | 1,4 |
| 2016 September ³⁾ | 31.756.600 | 284.300 | 0,9 | 426.500 | 1,4 | 25.814.400 | 236.700 | 0,9 | 337.300 | 1,3 | 5.942.000 | 47.500 | 0,8 | 90.700 | 1,6 |
| 2016 August ³⁾ | 31.472.300 | 234.100 | 0,7 | 486.400 | 1,6 | 25.577.700 | 193.800 | 0,8 | 391.500 | 1,6 | 5.894.500 | 40.600 | 0,7 | 96.500 | 1,7 |
| 2016 Juli ³⁾ | 31.238.200 | -135.500 | -0,4 | 494.200 | 1,6 | 25.383.900 | -117.700 | -0,5 | 401.300 | 1,6 | 5.853.900 | -16.600 | -0,3 | 94.300 | 1,6 |
| 2016 Juni | 31.373.691 | -20.823 | -0,1 | 602.394 | 2,0 | 25.501.649 | -24.744 | -0,1 | 495.847 | 2,0 | 5.870.507 | 3.831 | 0,1 | 106.739 | 1,9 |
| 2016 Mai | 31.394.514 | 95.859 | 0,3 | 676.018 | 2,2 | 25.526.393 | 69.603 | 0,3 | 557.985 | 2,2 | 5.866.676 | 26.246 | 0,4 | 117.671 | 2,0 |
| 2016 April | 31.298.655 | 104.093 | 0,3 | 653.211 | 2,1 | 25.456.790 | 73.897 | 0,3 | 541.657 | 2,2 | 5.840.430 | 30.033 | 0,5 | 111.247 | 1,9 |
| 2016 März | 31.194.562 | 139.449 | 0,4 | 666.265 | 2,2 | 25.382.893 | 101.704 | 0,4 | 550.359 | 2,2 | 5.810.397 | 38.278 | 0,7 | 115.933 | 2,0 |
| 2016 Februar | 31.055.113 | 88.268 | 0,3 | 713.533 | 2,4 | 25.281.189 | 68.575 | 0,3 | 593.209 | 2,4 | 5.772.119 | 19.286 | 0,3 | 120.171 | 2,1 |
| 2016 Januar | 30.966.845 | -177.665 | -0,6 | 691.090 | 2,3 | 25.212.614 | -128.571 | -0,5 | 578.476 | 2,3 | 5.752.833 | -48.286 | -0,8 | 112.885 | 2,0 |
| 2015 Dezember | 31.144.510 | -239.487 | -0,8 | 746.751 | 2,5 | 25.341.185 | -183.915 | -0,7 | 625.518 | 2,5 | 5.801.119 | -55.277 | -0,9 | 119.768 | 2,1 |
| 2015 November | 31.383.997 | 19.289 | 0,1 | 748.050 | 2,4 | 25.525.100 | 16.362 | 0,1 | 629.309 | 2,5 | 5.856.396 | 1.695 | 0,0 | 117.234 | 2,0 |
| 2015 Oktober | 31.364.708 | 34.608 | 0,1 | 688.991 | 2,2 | 25.508.738 | 31.609 | 0,1 | 585.183 | 2,3 | 5.854.701 | 3.447 | 0,1 | 103.366 | 1,8 |
| 2015 September | 31.330.100 | 344.168 | 1,1 | 667.598 | 2,2 | 25.477.129 | 290.934 | 1,2 | 569.849 | 2,3 | 5.851.254 | 53.251 | 0,9 | 97.366 | 1,7 |
| 2015 August | 30.985.932 | 241.897 | 0,8 | 673.957 | 2,2 | 25.186.195 | 203.592 | 0,8 | 573.236 | 2,3 | 5.798.003 | 38.366 | 0,7 | 100.428 | 1,8 |
| 2015 Juli | 30.744.035 | -27.262 | -0,1 | 622.762 | 2,1 | 24.982.603 | -23.199 | -0,1 | 537.990 | 2,2 | 5.759.637 | -4.131 | -0,1 | 84.000 | 1,5 |
| 2015 Juni | 30.771.297 | 52.801 | 0,2 | 596.792 | 2,0 | 25.005.802 | 37.394 | 0,1 | 515.027 | 2,1 | 5.763.768 | 14.763 | 0,3 | 81.473 | 1,4 |
| 2015 Mai | 30.718.496 | 73.052 | 0,2 | 593.420 | 2,0 | 24.968.408 | 53.275 | 0,2 | 510.461 | 2,1 | 5.749.005 | 19.822 | 0,3 | 82.909 | 1,5 |
| 2015 April | 30.645.444 | 117.147 | 0,4 | 585.348 | 1,9 | 24.915.133 | 82.599 | 0,3 | 502.271 | 2,1 | 5.729.183 | 34.719 | 0,6 | 83.345 | 1,5 |
| 2015 März | 30.528.297 | 186.717 | 0,6 | 595.889 | 2,0 | 24.832.534 | 144.554 | 0,6 | 507.437 | 2,1 | 5.694.464 | 42.516 | 0,8 | 88.659 | 1,6 |
| 2015 Februar | 30.341.580 | 65.825 | 0,2 | 557.975 | 1,9 | 24.687.980 | 53.842 | 0,2 | 472.807 | 2,0 | 5.651.948 | 12.000 | 0,2 | 85.079 | 1,5 |
| 2015 Januar | 30.275.755 | -122.004 | -0,4 | 539.291 | 1,8 | 24.634.138 | -81.529 | -0,3 | 457.784 | 1,9 | 5.639.948 | -41.403 | -0,7 | 81.527 | 1,5 |
| 2014 Dezember | 30.397.759 | -238.188 | -0,8 | 513.389 | 1,7 | 24.715.667 | -180.124 | -0,7 | 438.760 | 1,8 | 5.681.351 | -57.811 | -1,0 | 74.685 | 1,3 |
| 2014 November | 30.635.947 | -39.770 | -0,1 | 486.752 | 1,6 | 24.895.791 | -27.764 | -0,1 | 416.817 | 1,7 | 5.739.162 | -12.173 | -0,2 | 70.433 | 1,2 |
| 2014 Oktober | 30.675.717 | 13.215 | 0,0 | 494.907 | 1,6 | 24.923.555 | 16.275 | 0,1 | 424.589 | 1,7 | 5.751.335 | -2.553 | 0,0 | 71.306 | 1,3 |
| 2014 September | 30.662.502 | 350.527 | 1,2 | 497.617 | 1,6 | 24.907.280 | 294.321 | 1,2 | 421.447 | 1,7 | 5.753.888 | 56.313 | 1,0 | 76.572 | 1,3 |
| 2014 August | 30.311.975 | 190.702 | 0,6 | 468.834 | 1,6 | 24.612.959 | 168.346 | 0,7 | 394.375 | 1,6 | 5.697.575 | 21.938 | 0,4 | 74.870 | 1,3 |
| 2014 Juli | 30.121.273 | -53.232 | -0,2 | 525.534 | 1,8 | 24.444.613 | -46.162 | -0,2 | 437.340 | 1,8 | 5.675.637 | -6.658 | -0,1 | 88.658 | 1,6 |
| 2014 Juni | 30.174.505 | 49.429 | 0,2 | 558.825 | 1,9 | 24.490.775 | 32.828 | 0,1 | 461.837 | 1,9 | 5.682.295 | 16.199 | 0,3 | 96.854 | 1,7 |
| 2014 Mai | 30.125.076 | 64.980 | 0,2 | 488.465 | 1,6 | 24.457.947 | 45.085 | 0,2 | 407.543 | 1,7 | 5.666.096 | 20.258 | 0,4 | 81.124 | 1,5 |
| 2014 April | 30.060.096 | 127.688 | 0,4 | 497.870 | 1,7 | 24.412.862 | 87.765 | 0,4 | 408.809 | 1,7 | 5.645.838 | 40.033 | 0,7 | 88.815 | 1,6 |
| 2014 März | 29.932.408 | 148.803 | 0,5 | 509.605 | 1,7 | 24.325.097 | 109.924 | 0,5 | 412.675 | 1,7 | 5.605.805 | 38.936 | 0,7 | 96.409 | 1,7 |
| 2014 Februar | 29.783.605 | 47.141 | 0,2 | 438.639 | 1,5 | 24.215.173 | 38.819 | 0,2 | 361.733 | 1,5 | 5.566.869 | 8.448 | 0,2 | 76.566 | 1,4 |
| 2014 Januar | 29.736.464 | -147.906 | -0,5 | 402.332 | 1,4 | 24.176.354 | -100.553 | -0,4 | 336.264 | 1,4 | 5.558.421 | -48.245 | -0,9 | 66.568 | 1,2 |
| 2013 Dezember | 29.884.370 | -264.825 | -0,9 | 356.441 | 1,2 | 24.276.907 | -202.067 | -0,8 | 300.904 | 1,3 | 5.606.666 | -62.063 | -1,1 | 56.319 | 1,0 |
| 2013 November | 30.149.195 | -31.615 | -0,1 | 340.524 | 1,1 | 24.478.974 | -199.992 | -0,8 | 291.815 | 1,2 | 5.668.729 | -11.300 | -0,2 | 48.942 | 0,9 |
| 2013 Oktober | 30.180.810 | 15.925 | 0,1 | 357.930 | 1,2 | 24.498.966 | 13.133 | 0,1 | 306.785 | 1,3 | 5.680.029 | 2.713 | 0,0 | 50.828 | 0,9 |

© Statistik der Bundesagentur für Arbeit

1) Die statistischen Ergebnisse hinsichtlich der Gliederung nach dem Arbeitsort bzw. in wirtschaftsfachlicher Gliederung weichen in Folge einer Berichtigung der Daten von den bisherigen Ergebnissen leicht ab. Der statistische Aussagegehalt der berichtigten Ergebnisse ist vom Grundsatz her zwar der Gleiche, in kleinräumiger Gliederung kann die Minimierung der Fälle mit „Keine Angabe“ zugunsten „gültiger“ Kategorien der entsprechenden Dimensionen jedoch zu einer deutlichen Verbesserung des Aussagegehalts führen.

2) auf 6-Monatswert hochgerechneter/gerundeter 2-Monatswert

3) auf 6-Monatswert hochgerechneter/gerundeter 3-Monatswert

4) inkl. regional nicht zuordenbaren Fällen

1.1.2 Sozialversicherungspflichtig Beschäftigte (saisonbereinigte Zeitreihe) ¹⁾

Deutschland, West- und Ostdeutschland³⁾ (Arbeitsort)

| Auswertemonat | | | Deutschland ⁴⁾ | Westdeutschland | Ostdeutschland |
|---------------|-----------|---------------|---------------------------|-----------------|----------------|
| | | | 1 | 2 | 3 |
| 2016 | Oktober | ²⁾ | 31.421.000 | 25.542.000 | 5.875.000 |
| 2016 | September | ³⁾ | 31.417.000 | 25.543.000 | 5.872.000 |
| 2016 | August | ³⁾ | 31.421.000 | 25.551.000 | 5.870.000 |
| 2016 | Juli | ³⁾ | 31.385.000 | 25.525.000 | 5.858.000 |
| 2016 | Juni | | 31.411.000 | 25.550.000 | 5.859.000 |
| 2016 | Mai | | 31.408.000 | 25.551.000 | 5.859.000 |
| 2016 | April | | 31.357.000 | 25.506.000 | 5.851.000 |
| 2016 | März | | 31.332.000 | 25.478.000 | 5.850.000 |
| 2016 | Februar | | 31.299.000 | 25.455.000 | 5.844.000 |
| 2016 | Januar | | 31.229.000 | 25.398.000 | 5.829.000 |
| 2015 | Dezember | | 31.197.000 | 25.373.000 | 5.821.000 |
| 2015 | November | | 31.132.000 | 25.322.000 | 5.808.000 |
| 2015 | Oktober | | 31.055.000 | 25.259.000 | 5.792.000 |
| 2015 | September | | 30.993.000 | 25.209.000 | 5.781.000 |
| 2015 | August | | 30.934.000 | 25.158.000 | 5.774.000 |
| 2015 | Juli | | 30.885.000 | 25.120.000 | 5.763.000 |
| 2015 | Juni | | 30.812.000 | 25.058.000 | 5.753.000 |
| 2015 | Mai | | 30.735.000 | 24.995.000 | 5.742.000 |
| 2015 | April | | 30.705.000 | 24.965.000 | 5.740.000 |
| 2015 | März | | 30.670.000 | 24.931.000 | 5.737.000 |
| 2015 | Februar | | 30.586.000 | 24.860.000 | 5.725.000 |
| 2015 | Januar | | 30.530.000 | 24.813.000 | 5.716.000 |
| 2014 | Dezember | | 30.447.000 | 24.745.000 | 5.700.000 |
| 2014 | November | | 30.384.000 | 24.693.000 | 5.690.000 |
| 2014 | Oktober | | 30.363.000 | 24.674.000 | 5.687.000 |
| 2014 | September | | 30.330.000 | 24.644.000 | 5.683.000 |
| 2014 | August | | 30.257.000 | 24.583.000 | 5.673.000 |
| 2014 | Juli | | 30.257.000 | 24.578.000 | 5.677.000 |
| 2014 | Juni | | 30.221.000 | 24.547.000 | 5.672.000 |
| 2014 | Mai | | 30.145.000 | 24.487.000 | 5.659.000 |
| 2014 | April | | 30.125.000 | 24.466.000 | 5.659.000 |
| 2014 | März | | 30.081.000 | 24.427.000 | 5.652.000 |
| 2014 | Februar | | 30.033.000 | 24.388.000 | 5.643.000 |
| 2014 | Januar | | 29.985.000 | 24.349.000 | 5.634.000 |
| 2013 | Dezember | | 29.928.000 | 24.302.000 | 5.624.000 |
| 2013 | November | | 29.892.000 | 24.274.000 | 5.616.000 |
| 2013 | Oktober | | 29.862.000 | 24.246.000 | 5.613.000 |

© Statistik der Bundesagentur für Arbeit

1) Die statistischen Ergebnisse hinsichtlich der Gliederung nach dem Arbeitsort bzw. in wirtschaftsfachlicher Gliederung weichen in Folge einer Berichtigung der Daten von den bisherigen Ergebnissen leicht ab. Der statistische Aussagegehalt der berichtigten Ergebnisse ist vom Grundsatz her zwar der Gleiche, in kleinräumiger Gliederung kann die Minimierung der Fälle mit „Keine Angabe“ zugunsten „gültiger“ Kategorien der entsprechenden Dimensionen jedoch zu einer deutlichen Verbesserung des Aussagegehalts führen.

2) auf 6-Monatswert hochgerechneter/gerundeter 2-Monatswert

3) auf 6-Monatswert hochgerechneter/gerundeter 3-Monatswert

4) Bei den saisonbereinigten Daten für Deutschland handelt es sich um vorläufige Werte, die nicht die Fallzahlen der Kategorien „Keine Angabe/Zuordnung“ enthalten.

1.1.3 Sozialversicherungspflichtig Beschäftigte nach Merkmalen

Deutschland (Arbeitsort)

| Auswertemonat | Insgesamt | Männer | | | Frauen | | | Vollzeitbeschäftigte ³⁾ | | | Teilzeitbeschäftigte ³⁾ | | |
|------------------------------|------------|------------|-------------------------|-----|------------|-------------------------|-----|------------------------------------|-------------------------|-----|------------------------------------|-------------------------|-----|
| | | Insgesamt | Veränderung zum Vorjahr | | Insgesamt | Veränderung zum Vorjahr | | Insgesamt | Veränderung zum Vorjahr | | Insgesamt | Veränderung zum Vorjahr | |
| | | | abs. | % | | abs. | % | | abs. | % | | abs. | % |
| | | 1 | 2 | 3 | 4 | 5 | 6 | 7 | 8 | 9 | 10 | 11 | 12 |
| 2016 Oktober ¹⁾ | 31.727.500 | 17.023.500 | 198.000 | 1,2 | 14.704.000 | 164.800 | 1,1 | 23.139.800 | 127.916 | 0,6 | 8.587.500 | 237.477 | 2,8 |
| 2016 September ²⁾ | 31.756.600 | 17.055.900 | 238.400 | 1,4 | 14.700.800 | 188.200 | 1,3 | 23.174.300 | 159.708 | 0,7 | 8.581.900 | 269.487 | 3,2 |
| 2016 August ²⁾ | 31.472.300 | 16.905.900 | 268.300 | 1,6 | 14.566.400 | 218.100 | 1,5 | 22.936.400 | 196.156 | 0,9 | 8.535.500 | 293.904 | 3,6 |
| 2016 Juli ²⁾ | 31.238.200 | 16.777.900 | 269.000 | 1,6 | 14.460.300 | 225.200 | 1,6 | 22.718.600 | 178.846 | 0,8 | 8.519.100 | 321.163 | 3,9 |
| 2016 Juni | 31.373.691 | 16.829.010 | 324.838 | 2,0 | 14.544.681 | 277.556 | 1,9 | 22.825.336 | 247.587 | 1,1 | 8.547.630 | 361.215 | 4,4 |
| 2016 Mai | 31.394.514 | 16.824.804 | 365.836 | 2,2 | 14.569.710 | 310.181 | 2,2 | 22.870.887 | 303.350 | 1,3 | 8.522.715 | 379.632 | 4,7 |
| 2016 April | 31.298.655 | 16.760.074 | 348.471 | 2,1 | 14.538.581 | 304.740 | 2,1 | 22.822.316 | 284.009 | 1,3 | 8.475.207 | 376.613 | 4,7 |
| 2016 März | 31.194.562 | 16.682.741 | 355.880 | 2,2 | 14.511.821 | 310.385 | 2,2 | 22.763.050 | 290.780 | 1,3 | 8.430.151 | 383.405 | 4,8 |
| 2016 Februar | 31.055.113 | 16.584.169 | 390.249 | 2,4 | 14.470.944 | 323.284 | 2,3 | 22.675.515 | 322.625 | 1,4 | 8.377.980 | 399.623 | 5,0 |
| 2016 Januar | 30.966.845 | 16.524.281 | 366.640 | 2,3 | 14.442.564 | 324.450 | 2,3 | 22.625.291 | 292.925 | 1,3 | 8.339.666 | 408.001 | 5,1 |
| 2015 Dezember | 31.144.510 | 16.643.751 | 380.995 | 2,3 | 14.500.759 | 365.756 | 2,6 | 22.770.123 | 291.969 | 1,3 | 8.372.129 | 467.341 | 5,9 |
| 2015 November | 31.383.997 | 16.825.463 | 375.238 | 2,3 | 14.558.534 | 372.812 | 2,6 | 22.983.236 | x | x | 8.398.249 | x | x |
| 2015 Oktober | 31.364.708 | 16.825.545 | 334.494 | 2,0 | 14.539.163 | 354.497 | 2,5 | 23.011.884 | x | x | 8.350.023 | x | x |
| 2015 September | 31.330.100 | 16.817.532 | 316.851 | 1,9 | 14.512.568 | 350.747 | 2,5 | 23.014.592 | x | x | 8.312.413 | x | x |
| 2015 August | 30.985.932 | 16.637.631 | 318.409 | 2,0 | 14.348.301 | 355.548 | 2,5 | 22.740.244 | x | x | 8.241.596 | x | x |
| 2015 Juli | 30.744.035 | 16.508.926 | 282.523 | 1,7 | 14.235.109 | 340.239 | 2,4 | 22.539.754 | x | x | 8.197.937 | x | x |
| 2015 Juni | 30.771.297 | 16.504.172 | 263.351 | 1,6 | 14.267.125 | 333.441 | 2,4 | 22.577.749 | x | x | 8.186.415 | x | x |
| 2015 Mai | 30.718.496 | 16.458.968 | 261.594 | 1,6 | 14.259.529 | 331.827 | 2,4 | 22.567.537 | x | x | 8.143.083 | x | x |
| 2015 April | 30.645.444 | 16.411.603 | 257.022 | 1,6 | 14.233.841 | 328.326 | 2,4 | 22.538.307 | x | x | 8.098.594 | x | x |
| 2015 März | 30.528.297 | 16.326.861 | 259.026 | 1,6 | 14.201.436 | 336.862 | 2,4 | 22.472.270 | x | x | 8.046.746 | x | x |
| 2015 Februar | 30.341.580 | 16.193.920 | 238.551 | 1,5 | 14.147.660 | 319.423 | 2,3 | 22.352.890 | x | x | 7.978.357 | x | x |
| 2015 Januar | 30.275.755 | 16.157.641 | 233.470 | 1,5 | 14.118.114 | 305.821 | 2,2 | 22.332.366 | x | x | 7.931.665 | x | x |
| 2014 Dezember | 30.397.759 | 16.262.756 | 236.714 | 1,5 | 14.135.003 | 276.675 | 2,0 | 22.478.154 | x | x | 7.904.788 | x | x |
| 2014 November | 30.635.947 | 16.450.225 | 219.317 | 1,4 | 14.185.722 | 267.435 | 1,9 | 22.669.887 | x | x | 7.922.587 | x | x |
| 2014 Oktober | 30.675.717 | 16.491.051 | 227.026 | 1,4 | 14.184.666 | 267.881 | 1,9 | 22.731.232 | x | x | 7.890.393 | x | x |
| 2014 September | 30.662.502 | 16.500.681 | 232.258 | 1,4 | 14.161.821 | 265.359 | 1,9 | 22.726.755 | x | x | 7.857.151 | x | x |
| 2014 August | 30.311.975 | 16.319.222 | 219.950 | 1,4 | 13.992.753 | 248.884 | 1,8 | 22.347.169 | x | x | 7.783.870 | x | x |
| 2014 Juli | 30.121.273 | 16.226.403 | 249.293 | 1,6 | 13.894.870 | 276.241 | 2,0 | 22.043.072 | x | x | 7.747.533 | x | x |
| 2014 Juni | 30.174.505 | 16.240.821 | 275.055 | 1,7 | 13.933.684 | 283.770 | 2,1 | 22.090.825 | x | x | 7.739.729 | x | x |
| 2014 Mai | 30.125.076 | 16.197.374 | 234.404 | 1,5 | 13.927.702 | 254.061 | 1,9 | 22.073.220 | x | x | 7.705.398 | x | x |
| 2014 April | 30.060.096 | 16.154.581 | 245.979 | 1,5 | 13.905.515 | 251.891 | 1,8 | 22.045.148 | x | x | 7.667.045 | x | x |
| 2014 März | 29.932.408 | 16.067.835 | 273.188 | 1,7 | 13.864.574 | 236.418 | 1,7 | 21.964.319 | x | x | 7.619.053 | x | x |
| 2014 Februar | 29.783.605 | 15.955.369 | 220.355 | 1,4 | 13.828.237 | 218.285 | 1,6 | 21.860.062 | x | x | 7.573.305 | x | x |
| 2014 Januar | 29.736.464 | 15.924.171 | 192.567 | 1,2 | 13.812.293 | 209.765 | 1,5 | 21.837.912 | x | x | 7.546.809 | x | x |
| 2013 Dezember | 29.884.370 | 16.026.042 | 161.305 | 1,0 | 13.858.328 | 195.136 | 1,4 | 21.967.023 | x | x | 7.564.301 | x | x |
| 2013 November | 30.149.195 | 16.230.908 | 150.583 | 0,9 | 13.918.287 | 189.941 | 1,4 | 22.203.366 | x | x | 7.591.242 | x | x |
| 2013 Oktober | 30.180.810 | 16.264.025 | 155.220 | 1,0 | 13.916.785 | 202.709 | 1,5 | 22.265.019 | x | x | 7.560.400 | x | x |

© Statistik der Bundesagentur für Arbeit

¹⁾ auf 6-Monatswert hochgerechneter/gerundeter 2-Monatswert

²⁾ auf 6-Monatswert hochgerechneter/gerundeter 3-Monatswert

³⁾ Für Vollzeit- und Teilzeitbeschäftigte sind Vergleiche mit dem Vorjahr ab dem Berichtsmontat Dezember 2015 wieder möglich. Vorherige Vergleiche sind nicht sinnvoll. Ursache dafür sind die Beschäftigten, für die keine Angabe zur Arbeitszeit vorliegt. Aufgrund von Änderungen im Meldeverfahren ist deren Anzahl am aktuellen Rand deutlich gesunken."

1.1.4 Sozialversicherungspflichtig Beschäftigte nach Ländern und den Regionen der Regionaldirektionen ¹⁾

Regionen der Ländern und der Regionaldirektionen (Arbeitsort)

| Regionaldirektion Land | auf 6-Monatswert hochgerechneter/gerundeter ... | | | | 6-Monatswert | | | | | | | | | | Vergleich 2-Monatswert (Sp. 1) | | | |
|---------------------------------|---|--------------|------------|------------|--------------|------------|------------|------------|------------|------------|------------|------------|------------|------------|--------------------------------|------|-------------|------|
| | 2-Monatswert | 3-Monatswert | | | | | | | | | | | | | zum Vormonat | | zum Vorjahr | |
| | 2016 | | | | 2016 | | | | | | 2015 | | | | | | | |
| | Oktober | September | August | Juli | Juni | Mai | April | März | Februar | Januar | Dezember | November | Oktober | abs. | % | abs. | % | |
| | 1 | 2 | 3 | 4 | 5 | 6 | 7 | 8 | 9 | 10 | 11 | 12 | 13 | 14 | 15 | 16 | 17 | |
| Nord | 1 | 2.459.100 | 2.463.300 | 2.444.300 | 2.421.800 | 2.430.998 | 2.429.306 | 2.417.745 | 2.406.272 | 2.388.824 | 2.380.353 | 2.400.207 | 2.419.367 | 2.423.809 | -4.200 | -0,2 | 35.300 | 1,5 |
| Schleswig-Holstein | 2 | 953.800 | 954.700 | 946.700 | 935.800 | 939.248 | 938.132 | 934.344 | 929.450 | 921.289 | 917.877 | 924.670 | 932.520 | 935.284 | -900 | -0,1 | 18.500 | 2,0 |
| Hamburg | 3 | 943.700 | 943.200 | 936.900 | 927.200 | 932.219 | 932.749 | 930.247 | 929.278 | 926.966 | 923.461 | 928.705 | 932.445 | 929.359 | 500 | 0,1 | 14.300 | 1,5 |
| Mecklenburg-Vorpommern | 4 | 561.600 | 565.400 | 560.700 | 558.800 | 559.531 | 558.425 | 553.154 | 547.544 | 540.569 | 539.015 | 546.832 | 554.402 | 559.166 | -3.800 | -0,7 | 2.400 | 0,4 |
| Niedersachsen-Bremen | 5 | 3.152.000 | 3.167.000 | 3.162.600 | 3.119.600 | 3.139.298 | 3.153.759 | 3.145.041 | 3.136.507 | 3.120.955 | 3.112.798 | 3.132.747 | 3.158.030 | 3.159.640 | -15.000 | -0,5 | -7.600 | -0,2 |
| Niedersachsen | 6 | 2.830.100 | 2.844.400 | 2.840.900 | 2.802.300 | 2.820.257 | 2.834.484 | 2.826.979 | 2.818.869 | 2.805.093 | 2.797.417 | 2.816.086 | 2.839.292 | 2.841.623 | -14.300 | -0,5 | -11.500 | -0,4 |
| Bremen | 7 | 321.900 | 322.600 | 321.700 | 317.300 | 319.041 | 319.275 | 318.062 | 317.638 | 315.862 | 315.381 | 316.661 | 318.738 | 318.017 | -700 | -0,2 | 3.900 | 1,2 |
| Nordrhein-Westfalen | 8 | 6.608.100 | 6.611.300 | 6.577.800 | 6.503.300 | 6.532.721 | 6.546.875 | 6.532.445 | 6.522.293 | 6.505.730 | 6.492.055 | 6.522.916 | 6.561.745 | 6.551.147 | -3.200 | 0,0 | 57.000 | 0,9 |
| Hessen | 9 | 2.490.700 | 2.491.000 | 2.471.300 | 2.448.600 | 2.457.858 | 2.458.865 | 2.452.557 | 2.447.507 | 2.441.371 | 2.435.543 | 2.447.083 | 2.461.879 | 2.456.498 | -300 | 0,0 | 34.200 | 1,4 |
| Rheinland-Pfalz-Saarland | 10 | 1.756.400 | 1.759.000 | 1.747.600 | 1.728.800 | 1.740.371 | 1.742.678 | 1.736.927 | 1.731.519 | 1.724.909 | 1.719.553 | 1.731.601 | 1.748.015 | 1.749.658 | -2.600 | -0,1 | 6.700 | 0,4 |
| Rheinland-Pfalz | 11 | 1.376.200 | 1.377.900 | 1.368.100 | 1.352.200 | 1.361.894 | 1.363.288 | 1.358.036 | 1.353.370 | 1.347.696 | 1.343.039 | 1.352.700 | 1.365.629 | 1.367.511 | -1.700 | -0,1 | 8.700 | 0,6 |
| Saarland | 12 | 380.200 | 381.100 | 379.500 | 376.600 | 378.477 | 379.390 | 378.891 | 378.149 | 377.213 | 376.514 | 378.901 | 382.386 | 382.147 | -900 | -0,2 | -1.900 | -0,5 |
| Baden-Württemberg | 13 | 4.508.000 | 4.506.200 | 4.436.200 | 4.432.300 | 4.451.187 | 4.448.421 | 4.437.936 | 4.426.762 | 4.412.719 | 4.402.963 | 4.419.049 | 4.444.710 | 4.440.283 | 1.800 | 0,0 | 67.700 | 1,5 |
| Bayern | 14 | 5.377.800 | 5.382.100 | 5.298.600 | 5.288.600 | 5.308.747 | 5.304.914 | 5.287.293 | 5.259.577 | 5.227.250 | 5.208.364 | 5.234.414 | 5.285.756 | 5.286.869 | -4.300 | -0,1 | 90.900 | 1,7 |
| Berlin-Brandenburg | 15 | 2.211.500 | 2.208.800 | 2.184.400 | 2.175.600 | 2.182.417 | 2.179.592 | 2.168.959 | 2.158.011 | 2.144.933 | 2.134.270 | 2.147.211 | 2.163.637 | 2.158.110 | 2.700 | 0,1 | 53.400 | 2,5 |
| Berlin | 16 | 1.388.600 | 1.385.200 | 1.368.600 | 1.361.500 | 1.365.639 | 1.363.045 | 1.355.928 | 1.350.593 | 1.344.075 | 1.336.073 | 1.339.894 | 1.347.336 | 1.341.146 | 3.400 | 0,2 | 47.500 | 3,5 |
| Brandenburg | 17 | 822.900 | 823.600 | 815.800 | 814.100 | 816.778 | 816.547 | 813.031 | 807.418 | 800.858 | 798.197 | 807.317 | 816.301 | 816.964 | -700 | -0,1 | 5.900 | 0,7 |
| Sachsen-Anhalt-Thüringen | 18 | 1.591.900 | 1.595.100 | 1.585.900 | 1.571.100 | 1.575.050 | 1.576.436 | 1.570.863 | 1.564.258 | 1.554.865 | 1.551.122 | 1.564.581 | 1.582.167 | 1.582.711 | -3.200 | -0,2 | 9.200 | 0,6 |
| Sachsen-Anhalt | 19 | 790.600 | 792.300 | 789.000 | 781.200 | 782.541 | 783.428 | 780.570 | 777.116 | 772.264 | 770.403 | 777.294 | 785.996 | 786.289 | -1.700 | -0,2 | 4.300 | 0,5 |
| Thüringen | 20 | 801.300 | 802.800 | 796.900 | 789.900 | 792.509 | 793.008 | 790.293 | 787.142 | 782.601 | 780.719 | 787.287 | 796.171 | 796.422 | -1.500 | -0,2 | 4.900 | 0,6 |
| Sachsen | 21 | 1.571.700 | 1.573.400 | 1.563.100 | 1.549.000 | 1.553.509 | 1.552.223 | 1.547.454 | 1.540.584 | 1.531.752 | 1.528.426 | 1.542.495 | 1.556.190 | 1.554.714 | -1.700 | -0,1 | 17.000 | 1,1 |
| Deutschland | 22 | 31.727.500 | 31.756.600 | 31.472.300 | 31.238.200 | 31.373.691 | 31.394.514 | 31.298.655 | 31.194.562 | 31.055.113 | 30.966.845 | 31.144.510 | 31.383.997 | 31.364.708 | -29.100 | -0,1 | 362.800 | 1,2 |
| Westdeutschland | 23 | 25.790.700 | 25.814.400 | 25.577.700 | 25.383.900 | 25.501.649 | 25.526.393 | 25.456.790 | 25.382.893 | 25.281.189 | 25.212.614 | 25.341.185 | 25.525.100 | 25.508.738 | -23.700 | -0,1 | 282.000 | 1,1 |
| Ostdeutschland | 24 | 5.936.700 | 5.942.000 | 5.894.500 | 5.853.900 | 5.870.507 | 5.866.676 | 5.840.430 | 5.810.397 | 5.772.119 | 5.752.833 | 5.801.119 | 5.856.396 | 5.854.701 | -5.300 | -0,1 | 82.000 | 1,4 |
| keine Zuordnung möglich | | 100 | 200 | 100 | 400 | 1.535 | 1.445 | 1.435 | 1.272 | 1.805 | 1.398 | 2.206 | 2.501 | 1.269 | -100 | | -1.200 | |

© Statistik der Bundesagentur für Arbeit

1) Die statistischen Ergebnisse hinsichtlich der Gliederung nach dem Arbeitsort bzw. in wirtschaftsfachlicher Gliederung weichen in Folge einer Berichtigung der Daten von den bisherigen Ergebnissen leicht ab. Der statistische Aussagegehalt der berichtigten Ergebnisse ist vom Grundsatz her zwar der Gleiche, in kleinräumiger Gliederung kann die Minimierung der Fälle mit „Keine Angabe“ zugunsten „gültiger“ Kategorien der entsprechenden Dimensionen jedoch zu einer deutlichen Verbesserung des Aussagegehalts führen.

1.2.1 Sozialversicherungspflichtig Beschäftigte nach Wirtschaftszweigen WZ 2008

Deutschland (Arbeitsort)

| Wirtschaftsabschnitte (WZ 2008) ^{1) 2)} | | auf 6-Monatswert hochgerechneter/gerundeter ... | | | | 6-Monatswert | | | | | | | | | | Vergleich 2-Monatswert (Sp. 1) | | | |
|--|---------------------------|---|------------|--------------|------------|--------------|------------|------------|------------|------------|------------|------------|------------|------------|------------|--------------------------------|------|-------------|------|
| | | 2-Monatswert | | 3-Monatswert | | 2016 | | | | | 2015 | | | | | zum Vormonat | | zum Vorjahr | |
| | | 2016 | | | | 2016 | | | | | 2015 | | | | | | | | |
| | | Oktober | September | August | Juli | Juni | Mai | April | März | Februar | Januar | Dezember | November | Oktober | abs. | % | abs. | % | |
| | 1 | 2 | 3 | 4 | 5 | 6 | 7 | 8 | 9 | 10 | 11 | 12 | 13 | 14 | 15 | 16 | 17 | | |
| Land-, Forstwirtschaft und Fischerei | A | 1 | 242.300 | 248.600 | 244.100 | 241.500 | 246.097 | 245.574 | 240.872 | 232.743 | 222.780 | 216.440 | 218.736 | 236.975 | 246.649 | -6.300 | -2,5 | -4.300 | -1,8 |
| Bergbau, Energie- u. Wasserversorg., Entsorgungswirtschaft | B, D, E | 2 | 539.000 | 539.700 | 537.500 | 534.500 | 534.807 | 535.642 | 535.227 | 534.719 | 532.558 | 532.067 | 537.081 | 540.521 | 540.932 | -700 | -0,1 | -1.900 | -0,4 |
| Verarbeitendes Gewerbe | C | 3 | 6.737.400 | 6.756.300 | 6.716.800 | 6.694.700 | 6.709.647 | 6.721.269 | 6.716.929 | 6.717.179 | 6.713.829 | 6.709.262 | 6.736.031 | 6.769.329 | 6.768.382 | -18.900 | -0,3 | -31.000 | -0,5 |
| dav. Herst. v. überw. häuslich konsumierten Gütern | 10-15, 18, 21, 31 | 4 | 1.225.800 | 1.230.000 | 1.221.800 | 1.215.400 | 1.219.494 | 1.220.614 | 1.218.143 | 1.217.478 | 1.219.489 | 1.218.733 | 1.222.654 | 1.230.247 | 1.230.117 | -4.200 | -0,3 | -4.300 | -0,4 |
| Metall- und Elektroindustrie sowie Stahlindustrie | 24-30, 32, 33 | 5 | 4.347.300 | 4.358.700 | 4.333.000 | 4.322.300 | 4.331.503 | 4.340.287 | 4.338.980 | 4.340.866 | 4.338.851 | 4.337.543 | 4.354.577 | 4.369.727 | 4.367.962 | -11.400 | -0,3 | -20.700 | -0,5 |
| Herst. v. Vorleistungsgütern, insb. v. chem. Erzeugn- u Kunststoffwaren | 16, 17, 19, 20, 22, 23 | 6 | 1.164.200 | 1.167.600 | 1.162.000 | 1.156.900 | 1.158.650 | 1.160.368 | 1.159.806 | 1.158.835 | 1.155.489 | 1.152.986 | 1.158.800 | 1.169.355 | 1.170.303 | -3.400 | -0,3 | -6.100 | -0,5 |
| Baugewerbe | F | 7 | 1.791.200 | 1.793.700 | 1.769.900 | 1.744.100 | 1.746.716 | 1.740.458 | 1.728.236 | 1.699.529 | 1.674.776 | 1.662.339 | 1.689.764 | 1.749.007 | 1.758.155 | -2.500 | -0,1 | 33.000 | 1,9 |
| Handel, Instandhaltung, Rep. von Kfz | G | 8 | 4.347.600 | 4.354.400 | 4.327.400 | 4.282.500 | 4.303.611 | 4.321.194 | 4.317.317 | 4.312.918 | 4.300.629 | 4.300.161 | 4.334.986 | 4.351.196 | 4.342.522 | -6.800 | -0,2 | 5.100 | 0,1 |
| Verkehr und Lagererei | H | 9 | 1.676.100 | 1.675.300 | 1.663.600 | 1.650.300 | 1.655.240 | 1.655.053 | 1.648.561 | 1.643.811 | 1.634.830 | 1.628.945 | 1.638.561 | 1.650.344 | 1.645.142 | 800 | 0,0 | 31.000 | 1,9 |
| Gastgewerbe | I | 10 | 1.021.200 | 1.035.600 | 1.031.200 | 1.022.800 | 1.026.371 | 1.022.416 | 1.007.094 | 987.389 | 963.955 | 956.818 | 977.665 | 984.319 | 1.001.526 | -14.400 | -1,4 | 19.700 | 2,0 |
| Information und Kommunikation | J | 11 | 990.100 | 987.300 | 978.900 | 970.900 | 973.283 | 972.029 | 967.787 | 967.221 | 964.168 | 958.508 | 957.890 | 963.608 | 961.147 | 2.800 | 0,3 | 29.000 | 3,0 |
| Erbr. von Finanz- u. Versicherungsdienstl. | K | 12 | 979.900 | 987.400 | 986.200 | 980.000 | 988.219 | 994.671 | 995.456 | 998.285 | 999.233 | 1.000.743 | 1.007.564 | 1.011.337 | 1.012.051 | -7.500 | -0,8 | -32.200 | -3,2 |
| Immobilien, freiberufl., wissenschaftl. u. techn. Dienstleistungen | L, M | 13 | 2.321.100 | 2.317.700 | 2.300.700 | 2.283.500 | 2.293.378 | 2.295.597 | 2.287.826 | 2.282.563 | 2.275.317 | 2.269.092 | 2.267.461 | 2.272.910 | 2.266.662 | 3.400 | 0,1 | 54.400 | 2,4 |
| sonstige wirtschaftliche Dienstleistungen | N ohne ANÜ | 14 | 1.445.800 | 1.449.000 | 1.435.900 | 1.424.200 | 1.424.986 | 1.418.816 | 1.410.165 | 1.396.067 | 1.382.848 | 1.375.194 | 1.381.635 | 1.398.644 | 1.391.974 | -3.200 | -0,2 | 53.800 | 3,9 |
| Arbeitnehmerüberlassung ³⁾ | 782, 783 | 15 | 866.500 | 866.000 | 862.500 | 851.100 | 845.748 | 825.860 | 808.777 | 804.017 | 793.152 | 783.723 | 797.805 | 842.361 | 846.178 | 500 | 0,1 | 20.300 | 2,4 |
| öffentl. Verw., Verteidigung, Soz.-vers., Ext.Orga. | O, U | 16 | 1.761.700 | 1.763.500 | 1.748.200 | 1.740.600 | 1.748.511 | 1.750.155 | 1.748.639 | 1.745.572 | 1.738.685 | 1.734.060 | 1.740.351 | 1.744.681 | 1.742.261 | -1.800 | -0,1 | 19.400 | 1,1 |
| Erziehung und Unterricht | P | 17 | 1.233.000 | 1.223.800 | 1.192.300 | 1.181.500 | 1.203.517 | 1.208.406 | 1.203.443 | 1.199.591 | 1.198.970 | 1.191.331 | 1.202.774 | 1.203.623 | 1.194.464 | 9.200 | 0,8 | 38.500 | 3,2 |
| Gesundheitswesen | 86 | 18 | 2.380.800 | 2.371.500 | 2.349.200 | 2.331.100 | 2.342.589 | 2.349.428 | 2.349.344 | 2.349.311 | 2.348.948 | 2.345.687 | 2.350.361 | 2.355.215 | 2.351.451 | 9.300 | 0,4 | 29.300 | 1,2 |
| Heime und Sozialwesen | 87,88 | 19 | 2.243.500 | 2.233.200 | 2.188.500 | 2.173.400 | 2.189.862 | 2.194.503 | 2.191.179 | 2.185.618 | 2.181.447 | 2.175.217 | 2.172.091 | 2.168.848 | 2.155.082 | 10.300 | 0,5 | 88.400 | 4,1 |
| sonst. Dienstleistungen, private Haushalte nicht Zugeordnete | R, S, T | 20 | 1.150.000 | 1.153.100 | 1.139.000 | 1.131.300 | 1.139.429 | 1.141.853 | 1.140.225 | 1.136.622 | 1.126.933 | 1.123.981 | 1.131.291 | 1.138.294 | 1.138.587 | -3.100 | -0,3 | 11.400 | 1,0 |
| | | 21 | 300 | 500 | 400 | 300 | 1.680 | 1.590 | 1.578 | 1.407 | 2.055 | 3.277 | 2.463 | 2.785 | 1.543 | -200 | | -1.200 | |
| Insgesamt | | 22 | 31.727.500 | 31.756.600 | 31.472.300 | 31.238.200 | 31.373.691 | 31.394.514 | 31.298.655 | 31.194.562 | 31.055.113 | 30.966.845 | 31.144.510 | 31.383.997 | 31.364.708 | -29.100 | -0,1 | 362.800 | 1,2 |
| darunter (nach Sektoren) | | | | | | | | | | | | | | | | | | | |
| Land-, Forstwirtschaft und Fischerei | A | 23 | 242.300 | 248.600 | 244.100 | 241.500 | 246.097 | 245.574 | 240.872 | 232.743 | 222.780 | 216.440 | 218.736 | 236.975 | 246.649 | -6.300 | -2,5 | -4.300 | -1,8 |
| Produzierendes Gewerbe | B bis F | 24 | 9.067.600 | 9.089.700 | 9.024.200 | 8.973.300 | 8.991.170 | 8.997.369 | 8.980.392 | 8.951.427 | 8.921.163 | 8.903.668 | 8.962.876 | 9.058.857 | 9.067.469 | -22.100 | -0,2 | 100 | 0,0 |
| Dienstleistungsbereiche | G bis U | 25 | 22.417.300 | 22.417.800 | 22.203.600 | 22.023.200 | 22.134.744 | 22.149.981 | 22.075.813 | 22.008.985 | 21.909.115 | 21.843.460 | 21.960.435 | 22.085.380 | 22.049.047 | -500 | 0,0 | 368.300 | 1,7 |

© Statistik der Bundesagentur für Arbeit

1) Die statistischen Ergebnisse hinsichtlich der Gliederung nach dem Arbeitsort bzw. in wirtschaftsfachlicher Gliederung weichen in Folge einer Berichtigung der Daten von den bisherigen Ergebnissen leicht ab. Der statistische Aussagegehalt der berichtigten Ergebnisse ist vom Grundsatz her zwar der Gleiche, in kleinräumiger Gliederung kann die Minimierung der Fälle mit „Keine Angabe“ zugunsten „gültiger“ Kategorien der entsprechenden Dimensionen jedoch zu einer deutlichen Verbesserung des Aussagegehalts führen.

2) Den ausführlichen Text zu den Wirtschaftsabschnitten finden Sie in der Anlage (Text WZ 2008)

3) Siehe hierzu die weiteren methodischen Hinweise – Punkt e – Arbeitnehmerüberlassung.

1.2.1 Sozialversicherungspflichtig Beschäftigte nach Wirtschaftszweigen WZ 2008 - saisonbereinigt

Deutschland (Arbeitsort)

| Wirtschaftsabschnitte (WZ 2008) ^{1) 2)} | | auf 6-Monatswert hochgerechneter/gerundeter ... | | | | 6-Monatswert | | | | | | | | | | Vergleich 2-Monatswert (Sp. 1) | | | |
|--|---------------------------|---|--------------|------------|------------|--------------|------------|------------|------------|------------|------------|------------|------------|------------|------------|--------------------------------|--------|-------------|------|
| | | 2-Monatswert | 3-Monatswert | | | | | | | | | | | | | zum Vormonat | | zum Vorjahr | |
| | | 2016 | | | | 2016 | | | | | | | | | | 2015 | | | |
| | | Oktober | September | August | Juli | Juni | Mai | April | März | Februar | Januar | Dezember | November | Oktober | abs. | % | abs. | % | |
| 1 | 2 | 3 | 4 | 5 | 6 | 7 | 8 | 9 | 10 | 11 | 12 | 13 | 14 | 15 | 16 | 17 | | | |
| Land-, Forstwirtschaft und Fischerei | A | 1 | 234.000 | 235.000 | 235.000 | 235.000 | 235.000 | 236.000 | 236.000 | 239.000 | 239.000 | 239.000 | 239.000 | 238.000 | -1.000 | -0,4 | -4.000 | -1,7 | |
| Bergbau, Energie- u. Wasserversorg., Entsorgungswirtschaft | B, D, E | 2 | 535.000 | 535.000 | 536.000 | 536.000 | 536.000 | 536.000 | 536.000 | 536.000 | 536.000 | 537.000 | 537.000 | 537.000 | 0 | 0,0 | -2.000 | -0,4 | |
| Verarbeitendes Gewerbe | C | 3 | 6.694.000 | 6.702.000 | 6.714.000 | 6.718.000 | 6.730.000 | 6.744.000 | 6.736.000 | 6.734.000 | 6.736.000 | 6.730.000 | 6.731.000 | 6.729.000 | 6.725.000 | -8.000 | -0,1 | -31.000 | -0,5 |
| dav. Herst. v. überw. häuslich konsumierten Gütern | 10-15, 18, 21, 31 | 4 | 1.217.000 | 1.219.000 | 1.220.000 | 1.221.000 | 1.223.000 | 1.225.000 | 1.223.000 | 1.222.000 | 1.223.000 | 1.222.000 | 1.223.000 | 1.222.000 | 1.221.000 | -2.000 | -0,2 | -4.000 | -0,3 |
| Metall- und Elektroindustrie sowie Stahlindustrie | 24-30, 32, 33 | 5 | 4.321.000 | 4.327.000 | 4.335.000 | 4.338.000 | 4.347.000 | 4.358.000 | 4.351.000 | 4.350.000 | 4.348.000 | 4.345.000 | 4.347.000 | 4.345.000 | 4.342.000 | -6.000 | -0,1 | -21.000 | -0,5 |
| Herst. v. Vorleistungsgütern, insb. v. chem. Erzeugn- u Kunststoffwaren | 16, 17, 19, 20, 22, 23 | 6 | 1.155.000 | 1.156.000 | 1.160.000 | 1.159.000 | 1.160.000 | 1.161.000 | 1.161.000 | 1.162.000 | 1.164.000 | 1.163.000 | 1.162.000 | 1.162.000 | 1.161.000 | -1.000 | -0,1 | -6.000 | -0,5 |
| Baugewerbe | F | 7 | 1.745.000 | 1.742.000 | 1.740.000 | 1.736.000 | 1.736.000 | 1.734.000 | 1.732.000 | 1.729.000 | 1.732.000 | 1.725.000 | 1.723.000 | 1.717.000 | 1.712.000 | 3.000 | 0,2 | 33.000 | 1,9 |
| Handel, Instandhaltung, Rep. von Kfz | G | 8 | 4.307.000 | 4.313.000 | 4.319.000 | 4.324.000 | 4.330.000 | 4.337.000 | 4.330.000 | 4.329.000 | 4.324.000 | 4.319.000 | 4.314.000 | 4.308.000 | 4.301.000 | -6.000 | -0,1 | 6.000 | 0,1 |
| Verkehr und Lagerei | H | 9 | 1.660.000 | 1.660.000 | 1.658.000 | 1.652.000 | 1.657.000 | 1.657.000 | 1.652.000 | 1.651.000 | 1.649.000 | 1.645.000 | 1.641.000 | 1.636.000 | 1.629.000 | 0 | 0,0 | 31.000 | 1,9 |
| Gastgewerbe | I | 10 | 1.009.000 | 1.007.000 | 1.005.000 | 1.004.000 | 1.004.000 | 1.003.000 | 1.002.000 | 1.004.000 | 1.002.000 | 1.001.000 | 1.000.000 | 995.000 | 990.000 | 2.000 | 0,2 | 19.000 | 1,9 |
| Information und Kommunikation | J | 11 | 985.000 | 982.000 | 979.000 | 976.000 | 975.000 | 973.000 | 969.000 | 967.000 | 965.000 | 961.000 | 960.000 | 959.000 | 956.000 | 3.000 | 0,3 | 29.000 | 3,0 |
| Erbr. von Finanz- u. Versicherungsdienstl. | K | 12 | 975.000 | 980.000 | 985.000 | 990.000 | 994.000 | 997.000 | 998.000 | 999.000 | 1.000.000 | 1.002.000 | 1.004.000 | 1.005.000 | 1.006.000 | -5.000 | -0,5 | -31.000 | -3,1 |
| Immobilien, freiberufl., wissenschaftl. u. techn. Dienstleistungen | L,M | 13 | 2.310.000 | 2.306.000 | 2.302.000 | 2.301.000 | 2.294.000 | 2.291.000 | 2.288.000 | 2.285.000 | 2.281.000 | 2.276.000 | 2.269.000 | 2.264.000 | 2.255.000 | 4.000 | 0,2 | 55.000 | 2,4 |
| sonstige wirtschaftliche Dienstleistungen | N ohne ANÜ | 14 | 1.428.000 | 1.428.000 | 1.425.000 | 1.421.000 | 1.421.000 | 1.417.000 | 1.412.000 | 1.408.000 | 1.406.000 | 1.398.000 | 1.393.000 | 1.385.000 | 1.375.000 | 0 | 0,0 | 53.000 | 3,9 |
| Arbeitnehmerüberlassung ³⁾ | 782, 783 | 15 | 835.000 | 830.000 | 830.000 | 823.000 | 832.000 | 835.000 | 829.000 | 831.000 | 832.000 | 826.000 | 827.000 | 820.000 | 815.000 | 5.000 | 0,6 | 20.000 | 2,5 |
| öffentl. Verw., Verteidigung, Soz.-vers., Ext.Orga. | O, U | 16 | 1.753.000 | 1.754.000 | 1.752.000 | 1.751.000 | 1.753.000 | 1.752.000 | 1.750.000 | 1.747.000 | 1.742.000 | 1.738.000 | 1.736.000 | 1.736.000 | 1.733.000 | -1.000 | -0,1 | 20.000 | 1,2 |
| Erziehung und Unterricht | P | 17 | 1.220.000 | 1.219.000 | 1.219.000 | 1.211.000 | 1.209.000 | 1.206.000 | 1.203.000 | 1.199.000 | 1.196.000 | 1.190.000 | 1.187.000 | 1.185.000 | 1.182.000 | 1.000 | 0,1 | 38.000 | 3,2 |
| Gesundheitswesen | 86 | 18 | 2.364.000 | 2.362.000 | 2.360.000 | 2.357.000 | 2.357.000 | 2.356.000 | 2.352.000 | 2.349.000 | 2.346.000 | 2.342.000 | 2.341.000 | 2.338.000 | 2.335.000 | 2.000 | 0,1 | 29.000 | 1,2 |
| Heime und Sozialwesen | 87,88 | 19 | 2.224.000 | 2.220.000 | 2.218.000 | 2.209.000 | 2.204.000 | 2.199.000 | 2.191.000 | 2.183.000 | 2.176.000 | 2.167.000 | 2.158.000 | 2.149.000 | 2.136.000 | 4.000 | 0,2 | 88.000 | 4,1 |
| sonst. Dienstleistungen, private Haushalte | R, S, T | 20 | 1.140.000 | 1.142.000 | 1.141.000 | 1.139.000 | 1.139.000 | 1.139.000 | 1.138.000 | 1.137.000 | 1.136.000 | 1.135.000 | 1.134.000 | 1.132.000 | 1.128.000 | -2.000 | -0,2 | 12.000 | 1,1 |
| Insgesamt ⁴⁾ | | 22 | 31.421.000 | 31.417.000 | 31.421.000 | 31.385.000 | 31.411.000 | 31.408.000 | 31.357.000 | 31.332.000 | 31.299.000 | 31.229.000 | 31.197.000 | 31.132.000 | 31.055.000 | 4.000 | 0,0 | 366.000 | 1,2 |
| darunter (nach Sektoren) | | | | | | | | | | | | | | | | | | | |
| Land-, Forstwirtschaft und Fischerei | A | 23 | 234.000 | 235.000 | 235.000 | 235.000 | 235.000 | 235.000 | 236.000 | 236.000 | 239.000 | 239.000 | 239.000 | 239.000 | 238.000 | -1.000 | -0,4 | -4.000 | -1,7 |
| Produzierendes Gewerbe | B bis F | 24 | 8.974.000 | 8.979.000 | 8.990.000 | 8.990.000 | 9.002.000 | 9.014.000 | 9.004.000 | 8.999.000 | 9.004.000 | 8.991.000 | 8.991.000 | 8.983.000 | 8.974.000 | -5.000 | -0,1 | 0 | 0,0 |
| Dienstleistungsbereiche | G bis U | 25 | 22.210.000 | 22.203.000 | 22.193.000 | 22.158.000 | 22.169.000 | 22.162.000 | 22.114.000 | 22.089.000 | 22.055.000 | 22.000.000 | 21.964.000 | 21.912.000 | 21.841.000 | 7.000 | 0,0 | 369.000 | 1,7 |

© Statistik der Bundesagentur für Arbeit

1) Die statistischen Ergebnisse hinsichtlich der Gliederung nach dem Arbeitsort bzw. in wirtschaftsfachlicher Gliederung weichen in Folge einer Berichtigung der Daten von den bisherigen Ergebnissen leicht ab. Der statistische Aussagegehalt der berichtigten Ergebnisse ist vom Grundsatz her zwar der Gleiche, in kleinräumiger Gliederung kann die Minimierung der Fälle mit „Keine Angabe“ zugunsten „gültiger“ Kategorien der entsprechenden Dimensionen jedoch zu einer deutlichen Verbesserung des Aussagegehalts führen.

2) Den ausführlichen Text zu den Wirtschaftsabschnitten finden Sie in der Anlage (Text WZ 2008)

3) Siehe hierzu die weiteren methodischen Hinweise – Punkt e – Arbeitnehmerüberlassung.

4) Bei den saisonbereinigten Daten für Deutschland handelt es sich um vorläufige Werte, die nicht die Fallzahlen der Kategorien „Keine Angabe/Zuordnung“ enthalten.

1.2.2 Sozialversicherungspflichtig Beschäftigte nach Wirtschaftszweigen WZ 2008

Westdeutschland (Arbeitsort)

| Wirtschaftsabschnitte (WZ 2008) ^{1) 2)} | | auf 6-Monatswert hochgerechneter/gerundeter ... | | | | 6-Monatswert | | | | | | | | | | Vergleich 2-Monatswert (Sp. 1) | | | |
|--|---------------------------|---|--------------|------------|------------|--------------|------------|------------|------------|------------|------------|------------|------------|------------|------------|--------------------------------|------|-------------|------|
| | | 2-Monatswert | 3-Monatswert | | | | | | | | | | | | | zum Vormonat | | zum Vorjahr | |
| | | | | | | | | | | | | | | | | | | | |
| | | Oktober | September | August | Juli | Juni | Mai | April | März | Februar | Januar | Dezember | November | Oktober | abs. | % | abs. | % | |
| 1 | 2 | 3 | 4 | 5 | 6 | 7 | 8 | 9 | 10 | 11 | 12 | 13 | 14 | 15 | 16 | 17 | | | |
| Land-, Forstwirtschaft und Fischerei | A | 1 | 155.000 | 159.500 | 155.300 | 153.000 | 156.956 | 156.529 | 152.432 | 146.447 | 139.830 | 134.244 | 134.487 | 148.056 | 155.293 | -4.500 | -2,8 | -300 | -0,2 |
| Bergbau, Energie- u. Wasserversorg., Entsorgungswirtschaft | B, D, E | 2 | 411.800 | 412.400 | 410.700 | 408.800 | 408.992 | 409.599 | 409.386 | 408.918 | 407.183 | 406.688 | 410.831 | 413.513 | 414.010 | -600 | -0,1 | -2.200 | -0,5 |
| Verarbeitendes Gewerbe | C | 3 | 5.806.400 | 5.822.700 | 5.787.600 | 5.771.400 | 5.784.489 | 5.795.780 | 5.791.888 | 5.792.650 | 5.790.672 | 5.787.123 | 5.808.963 | 5.836.733 | 5.835.657 | -16.300 | -0,3 | -29.300 | -0,5 |
| dav. Herst. v. überw. häuslich konsumierten Gütern | 10-15, 18, 21, 31 | 4 | 1.020.000 | 1.023.500 | 1.016.500 | 1.011.400 | 1.015.245 | 1.016.538 | 1.014.626 | 1.013.781 | 1.015.936 | 1.015.542 | 1.018.328 | 1.024.759 | 1.024.808 | -3.500 | -0,3 | -4.800 | -0,5 |
| Metall- und Elektroindustrie sowie Stahlindustrie | 24-30, 32, 33 | 5 | 3.790.300 | 3.800.400 | 3.777.500 | 3.770.400 | 3.778.617 | 3.787.049 | 3.785.334 | 3.787.234 | 3.785.426 | 3.784.352 | 3.799.134 | 3.811.917 | 3.810.052 | -10.100 | -0,3 | -19.800 | -0,5 |
| Herst. v. Vorleistungsgütern, insb. v. chem. Erzeugn- u Kunststoffwaren | 16, 17, 19, 20, 22, 23 | 6 | 996.100 | 998.800 | 993.600 | 989.600 | 990.627 | 992.193 | 991.928 | 991.635 | 989.310 | 987.229 | 991.501 | 1.000.057 | 1.000.797 | -2.700 | -0,3 | -4.700 | -0,5 |
| Baugewerbe | F | 7 | 1.398.500 | 1.399.800 | 1.379.700 | 1.357.500 | 1.360.170 | 1.355.506 | 1.346.889 | 1.326.377 | 1.308.794 | 1.299.042 | 1.317.735 | 1.361.362 | 1.367.609 | -1.300 | -0,1 | 30.900 | 2,3 |
| Handel, Instandhaltung, Rep. von Kfz | G | 8 | 3.618.000 | 3.624.000 | 3.600.600 | 3.562.200 | 3.580.785 | 3.596.879 | 3.594.665 | 3.592.031 | 3.583.453 | 3.583.226 | 3.610.365 | 3.623.478 | 3.615.856 | -6.000 | -0,2 | 2.100 | 0,1 |
| Verkehr und Lagerei | H | 9 | 1.344.100 | 1.343.800 | 1.334.700 | 1.323.700 | 1.327.921 | 1.327.789 | 1.323.025 | 1.319.945 | 1.313.368 | 1.309.502 | 1.315.853 | 1.324.528 | 1.320.021 | 300 | 0,0 | 24.100 | 1,8 |
| Gastgewerbe | I | 10 | 787.200 | 798.400 | 794.600 | 788.200 | 791.453 | 789.082 | 778.678 | 765.212 | 747.562 | 741.345 | 755.383 | 759.459 | 771.493 | -11.200 | -1,4 | 15.700 | 2,0 |
| Information und Kommunikation | J | 11 | 821.500 | 819.700 | 812.700 | 806.500 | 808.899 | 808.347 | 805.757 | 805.662 | 803.795 | 799.345 | 799.413 | 803.949 | 802.132 | 1.800 | 0,2 | 19.400 | 2,4 |
| Erbr. von Finanz- u. Versicherungsdienstl. | K | 12 | 874.600 | 881.600 | 880.300 | 874.600 | 882.010 | 887.777 | 888.473 | 891.078 | 891.866 | 893.336 | 899.220 | 902.587 | 903.098 | -7.000 | -0,8 | -28.500 | -3,2 |
| Immobilien, freiberufl., wissenschaftl. u. techn. Dienstleistungen | L, M | 13 | 1.920.100 | 1.917.700 | 1.902.600 | 1.887.500 | 1.895.705 | 1.897.885 | 1.891.696 | 1.887.785 | 1.882.066 | 1.877.696 | 1.875.644 | 1.879.644 | 1.875.392 | 2.400 | 0,1 | 44.700 | 2,4 |
| sonstige wirtschaftliche Dienstleistungen | N ohne ANÜ | 14 | 1.093.600 | 1.097.000 | 1.086.000 | 1.076.200 | 1.076.538 | 1.072.208 | 1.066.265 | 1.056.158 | 1.046.562 | 1.039.906 | 1.043.128 | 1.055.417 | 1.050.544 | -3.400 | -0,3 | 43.100 | 4,1 |
| Arbeitnehmerüberlassung ³⁾ | 782, 783 | 15 | 697.100 | 696.300 | 693.400 | 684.500 | 680.225 | 663.195 | 649.748 | 645.892 | 637.062 | 628.886 | 638.649 | 674.375 | 677.228 | 800 | 0,1 | 19.900 | 2,9 |
| öffentl. Verw., Verteidigung, Soz.-vers., Ext.Orga. | O, U | 16 | 1.360.000 | 1.360.700 | 1.347.300 | 1.339.300 | 1.345.710 | 1.346.516 | 1.345.864 | 1.342.462 | 1.336.884 | 1.333.309 | 1.337.948 | 1.340.543 | 1.338.946 | -700 | -0,1 | 21.100 | 1,6 |
| Erziehung und Unterricht | P | 17 | 923.200 | 915.200 | 890.100 | 884.300 | 903.647 | 907.897 | 903.892 | 900.960 | 900.983 | 895.474 | 904.524 | 904.996 | 897.918 | 8.000 | 0,9 | 25.300 | 2,8 |
| Gesundheitswesen | 86 | 18 | 1.923.600 | 1.915.600 | 1.898.200 | 1.882.200 | 1.892.312 | 1.898.848 | 1.899.062 | 1.899.070 | 1.899.146 | 1.896.890 | 1.900.338 | 1.904.308 | 1.901.412 | 8.000 | 0,4 | 22.200 | 1,2 |
| Heime und Sozialwesen | 87,88 | 19 | 1.754.300 | 1.746.300 | 1.711.700 | 1.697.900 | 1.712.969 | 1.717.186 | 1.714.562 | 1.710.068 | 1.707.272 | 1.702.311 | 1.700.139 | 1.697.615 | 1.687.035 | 8.000 | 0,5 | 67.300 | 4,0 |
| sonst. Dienstleistungen, private Haushalte nicht Zugeordnete | R, S, T | 20 | 901.500 | 903.500 | 892.000 | 885.900 | 892.674 | 895.174 | 894.311 | 891.993 | 884.433 | 882.446 | 888.332 | 894.302 | 894.864 | -2.000 | -0,2 | 6.600 | 0,7 |
| | | 21 | 200 | 200 | 200 | 200 | 194 | 196 | 197 | 185 | 258 | 1.845 | 233 | 235 | 230 | 0 | | 0 | |
| Insgesamt | | 22 | 25.790.700 | 25.814.400 | 25.577.700 | 25.383.900 | 25.501.649 | 25.526.393 | 25.456.790 | 25.382.893 | 25.281.189 | 25.212.614 | 25.341.185 | 25.525.100 | 25.508.738 | -23.700 | -0,1 | 282.000 | 1,1 |
| darunter (nach Sektoren) | | | | | | | | | | | | | | | | | | | |
| Land-, Forstwirtschaft und Fischerei | A | 23 | 155.000 | 159.500 | 155.300 | 153.000 | 156.956 | 156.529 | 152.432 | 146.447 | 139.830 | 134.244 | 134.487 | 148.056 | 155.293 | -4.500 | -2,8 | -300 | -0,2 |
| Produzierendes Gewerbe | B bis F | 24 | 7.616.700 | 7.634.900 | 7.578.000 | 7.537.700 | 7.553.651 | 7.560.885 | 7.548.163 | 7.527.945 | 7.506.649 | 7.492.853 | 7.537.529 | 7.611.608 | 7.617.276 | -18.200 | -0,2 | -600 | 0,0 |
| Dienstleistungsbereiche | G bis U | 25 | 18.018.800 | 18.019.800 | 17.844.200 | 17.693.000 | 17.790.848 | 17.808.783 | 17.755.998 | 17.708.316 | 17.634.452 | 17.583.672 | 17.668.936 | 17.765.201 | 17.735.939 | -1.000 | 0,0 | 282.900 | 1,6 |

© Statistik der Bundesagentur für Arbeit

1) Die statistischen Ergebnisse hinsichtlich der Gliederung nach dem Arbeitsort bzw. in wirtschaftsfachlicher Gliederung weichen in Folge einer Berichtigung der Daten von den bisherigen Ergebnissen leicht ab. Der statistische Aussagegehalt der berichtigten Ergebnisse ist vom Grundsatz her zwar der Gleiche, in kleinräumiger Gliederung kann die Minimierung der Fälle mit „Keine Angabe“ zugunsten „gültiger“ Kategorien der entsprechenden Dimensionen jedoch zu einer deutlichen Verbesserung des Aussagegehalts führen.

2) Den ausführlichen Text zu den Wirtschaftsabschnitten finden Sie in der Anlage (Text WZ 2008)

3) Siehe hierzu die weiteren methodischen Hinweise – Punkt e – Arbeitnehmerüberlassung.

1.2.3 Sozialversicherungspflichtig Beschäftigte nach Wirtschaftszweigen WZ 2008

Ostdeutschland (Arbeitsort)

| Wirtschaftsabschnitte (WZ 2008) ^{1) 2)} | | auf 6-Monatswert hochgerechneter/gerundeter ... | | | | 6-Monatswert | | | | | | | | | | Vergleich 2-Monatswert (Sp. 1) | | | |
|--|---------------------------|---|--------------|-----------|-----------|--------------|-----------|-----------|-----------|-----------|-----------|-----------|-----------|-----------|-----------|--------------------------------|------|-------------|------|
| | | 2-Monatswert | 3-Monatswert | | | | | | | | | | | | | zum Vormonat | | zum Vorjahr | |
| | | | | | | | | | | | | | | | | | | | |
| | | Oktober | September | August | Juli | Juni | Mai | April | März | Februar | Januar | Dezember | November | Oktober | abs. | % | abs. | % | |
| 1 | 2 | 3 | 4 | 5 | 6 | 7 | 8 | 9 | 10 | 11 | 12 | 13 | 14 | 15 | 16 | 17 | | | |
| Land-, Forstwirtschaft und Fischerei | A | 1 | 87.300 | 89.200 | 88.800 | 88.500 | 89.109 | 89.013 | 88.409 | 86.266 | 82.950 | 82.196 | 84.249 | 88.919 | 91.356 | -1.900 | -2,1 | -4.100 | -4,4 |
| Bergbau, Energie- u. Wasserversorg., Entsorgungswirtschaft | B, D, E | 2 | 127.200 | 127.300 | 126.800 | 125.700 | 125.815 | 126.043 | 125.841 | 125.801 | 125.375 | 125.379 | 126.250 | 127.008 | 126.922 | -100 | -0,1 | 300 | 0,2 |
| Verarbeitendes Gewerbe | C | 3 | 930.900 | 933.600 | 929.200 | 923.300 | 925.158 | 925.489 | 925.041 | 924.529 | 923.157 | 922.139 | 927.068 | 932.596 | 932.725 | -2.700 | -0,3 | -1.800 | -0,2 |
| dav. Herst. v. überw. häuslich konsumierten Gütern | 10-15, 18, 21, 31 | 4 | 205.800 | 206.500 | 205.300 | 204.000 | 204.249 | 204.076 | 203.517 | 203.697 | 203.553 | 203.191 | 204.326 | 205.488 | 205.309 | -700 | -0,3 | 500 | 0,2 |
| Metall- und Elektroindustrie sowie Stahlindustrie | 24-30, 32, 33 | 5 | 557.000 | 558.300 | 555.500 | 552.000 | 552.886 | 553.238 | 553.646 | 553.632 | 553.425 | 553.191 | 555.443 | 557.810 | 557.910 | -1.300 | -0,2 | -900 | -0,2 |
| Herst. v. Vorleistungsgütern, insb. v. chem. Erzeugn- u Kunststoffwaren | 16, 17, 19, 20, 22, 23 | 6 | 168.100 | 168.800 | 168.400 | 167.300 | 168.023 | 168.175 | 167.878 | 167.200 | 166.179 | 165.757 | 167.299 | 169.298 | 169.506 | -700 | -0,4 | -1.400 | -0,8 |
| Baugewerbe | F | 7 | 392.700 | 393.900 | 390.300 | 386.600 | 386.546 | 384.952 | 381.347 | 373.152 | 365.982 | 363.297 | 372.029 | 387.645 | 390.546 | -1.200 | -0,3 | 2.200 | 0,6 |
| Handel, Instandhaltung, Rep. von Kfz | G | 8 | 729.600 | 730.400 | 726.800 | 720.200 | 722.826 | 724.315 | 722.652 | 720.887 | 717.176 | 716.935 | 724.621 | 727.718 | 726.666 | -800 | -0,1 | 2.900 | 0,4 |
| Verkehr und Lagerei | H | 9 | 332.000 | 331.600 | 328.900 | 326.600 | 327.319 | 327.264 | 325.536 | 323.866 | 321.462 | 319.443 | 322.708 | 325.816 | 325.121 | 400 | 0,1 | 6.900 | 2,1 |
| Gastgewerbe | I | 10 | 234.000 | 237.200 | 236.700 | 234.500 | 234.918 | 233.334 | 228.416 | 222.177 | 216.393 | 215.473 | 222.282 | 224.860 | 230.033 | -3.200 | -1,3 | 4.000 | 1,7 |
| Information und Kommunikation | J | 11 | 168.600 | 167.700 | 166.200 | 164.400 | 164.384 | 163.682 | 162.030 | 161.559 | 160.373 | 159.163 | 158.477 | 159.659 | 159.015 | 900 | 0,5 | 9.600 | 6,0 |
| Erbr. von Finanz- u. Versicherungsdienstl. | K | 12 | 105.300 | 105.700 | 105.900 | 105.400 | 106.209 | 106.894 | 106.983 | 107.207 | 107.367 | 107.407 | 108.344 | 108.750 | 108.953 | -400 | -0,4 | -3.700 | -3,4 |
| Immobilien, freiberufl., wissenschaftl. u. techn. Dienstleistungen | L, M | 13 | 401.000 | 400.000 | 398.100 | 395.900 | 397.673 | 397.712 | 396.130 | 394.778 | 393.251 | 391.396 | 391.817 | 393.266 | 391.270 | 1.000 | 0,3 | 9.700 | 2,5 |
| sonstige wirtschaftliche Dienstleistungen | N ohne ANÜ | 14 | 352.200 | 352.100 | 349.900 | 348.000 | 348.448 | 346.608 | 343.900 | 339.909 | 336.286 | 335.288 | 338.507 | 343.227 | 341.430 | 100 | 0,0 | 10.800 | 3,2 |
| Arbeitnehmerüberlassung ³⁾ | 782, 783 | 15 | 169.400 | 169.600 | 169.000 | 166.600 | 165.523 | 162.665 | 159.029 | 158.125 | 156.090 | 154.837 | 159.156 | 167.986 | 168.950 | -200 | -0,1 | 500 | 0,3 |
| öffentl. Verw., Verteidigung, Soz.-vers., Ext.Orga. | O, U | 16 | 401.700 | 402.700 | 401.000 | 401.300 | 402.760 | 403.598 | 402.734 | 403.069 | 401.761 | 400.751 | 402.403 | 404.138 | 403.315 | -1.000 | -0,2 | -1.600 | -0,4 |
| Erziehung und Unterricht | P | 17 | 309.800 | 308.500 | 302.200 | 297.200 | 299.864 | 300.503 | 299.545 | 298.625 | 297.981 | 295.851 | 298.244 | 298.627 | 296.546 | 1.300 | 0,4 | 13.300 | 4,5 |
| Gesundheitswesen | 86 | 18 | 457.200 | 455.900 | 451.000 | 448.800 | 450.277 | 450.580 | 450.282 | 450.241 | 449.802 | 448.797 | 450.023 | 450.907 | 450.039 | 1.300 | 0,3 | 7.200 | 1,6 |
| Heime und Sozialwesen | 87,88 | 19 | 489.200 | 487.000 | 476.800 | 475.500 | 476.880 | 477.303 | 476.603 | 475.536 | 474.161 | 472.892 | 471.938 | 471.233 | 468.047 | 2.200 | 0,5 | 21.200 | 4,5 |
| sonst. Dienstleistungen, private Haushalte nicht Zugeordnete | R, S, T | 20 | 248.600 | 249.600 | 246.900 | 245.400 | 246.753 | 246.677 | 245.912 | 244.627 | 242.498 | 241.533 | 242.959 | 243.992 | 243.723 | -1.000 | -0,4 | 4.900 | 2,0 |
| | | 21 | 0 | 0 | 0 | 0 | 45 | 44 | 40 | 43 | 54 | 56 | 44 | 49 | 44 | 0 | | 0 | |
| Insgesamt | | 22 | 5.936.700 | 5.942.000 | 5.894.500 | 5.853.900 | 5.870.507 | 5.866.676 | 5.840.430 | 5.810.397 | 5.772.119 | 5.752.833 | 5.801.119 | 5.856.396 | 5.854.701 | -5.300 | -0,1 | 82.000 | 1,4 |
| darunter (nach Sektoren) | | | | | | | | | | | | | | | | | | | |
| Land-, Forstwirtschaft und Fischerei | A | 23 | 87.300 | 89.200 | 88.800 | 88.500 | 89.109 | 89.013 | 88.409 | 86.266 | 82.950 | 82.196 | 84.249 | 88.919 | 91.356 | -1.900 | -2,1 | -4.100 | -4,4 |
| Produzierendes Gewerbe | B bis F | 24 | 1.450.800 | 1.454.800 | 1.446.300 | 1.435.600 | 1.437.519 | 1.436.484 | 1.432.229 | 1.423.482 | 1.414.514 | 1.410.815 | 1.425.347 | 1.447.249 | 1.450.193 | -4.000 | -0,3 | 600 | 0,0 |
| Dienstleistungsbereiche | G bis U | 25 | 4.398.600 | 4.398.000 | 4.359.400 | 4.329.800 | 4.343.834 | 4.341.135 | 4.319.752 | 4.300.606 | 4.274.601 | 4.259.766 | 4.291.479 | 4.320.179 | 4.313.108 | 600 | 0,0 | 85.500 | 2,0 |

© Statistik der Bundesagentur für Arbeit

1) Die statistischen Ergebnisse hinsichtlich der Gliederung nach dem Arbeitsort bzw. in wirtschaftsfachlicher Gliederung weichen in Folge einer Berichtigung der Daten von den bisherigen Ergebnissen leicht ab. Der statistische Aussagegehalt der berichtigten Ergebnisse ist vom Grundsatz her zwar der Gleiche, in kleinräumiger Gliederung kann die Minimierung der Fälle mit „Keine Angabe“ zugunsten „gültiger“ Kategorien der entsprechenden Dimensionen jedoch zu einer deutlichen Verbesserung des Aussagegehalts führen.

2) Den ausführlichen Text zu den Wirtschaftsabschnitten finden Sie in der Anlage (Text WZ 2008)

3) Siehe hierzu die weiteren methodischen Hinweise – Punkt e – Arbeitnehmerüberlassung.

1.2.4 Sozialversicherungspflichtig Beschäftigte nach Wirtschaftszweigen WZ 2008

Schleswig-Holstein (Arbeitsort)

| Wirtschaftsabschnitte (WZ 2008) ^{1) 2)} | | auf 6-Monatswert hochgerechneter/gerundeter ... | | | | 6-Monatswert | | | | | | | | | | Vergleich 2-Monatswert (Sp. 1) | | | |
|--|---------------------------|---|--------------|---------|---------|--------------|---------|---------|---------|---------|---------|----------|----------|---------|---------|--------------------------------|------|-------------|------|
| | | 2-Monatswert | 3-Monatswert | | | | | | | | | | | | | zum Vormonat | | zum Vorjahr | |
| | | | | | | | | | | | | | | | | | | | |
| | | Oktober | September | August | Juli | Juni | Mai | April | März | Februar | Januar | Dezember | November | Oktober | abs. | % | abs. | % | |
| 1 | 2 | 3 | 4 | 5 | 6 | 7 | 8 | 9 | 10 | 11 | 12 | 13 | 14 | 15 | 16 | 17 | | | |
| Land-, Forstwirtschaft und Fischerei | A | 1 | 14.300 | 14.100 | 13.900 | 13.800 | 13.769 | 13.724 | 13.804 | 13.461 | 12.732 | 12.512 | 12.589 | 13.874 | 14.342 | 200 | 1,4 | 0 | -0,3 |
| Bergbau, Energie- u. Wasserversorg., Entsorgungswirtschaft | B, D, E | 2 | 16.300 | 16.400 | 16.300 | 16.200 | 16.185 | 16.192 | 16.162 | 16.136 | 16.048 | 16.037 | 16.107 | 16.135 | 16.189 | -100 | -0,6 | 100 | 0,7 |
| Verarbeitendes Gewerbe | C | 3 | 142.200 | 142.000 | 141.600 | 139.700 | 139.752 | 140.223 | 140.241 | 140.465 | 140.596 | 140.893 | 141.662 | 142.354 | 142.389 | 200 | 0,1 | -200 | -0,1 |
| dav. Herst. v. überw. häuslich konsumierten Gütern | 10-15, 18, 21, 31 | 4 | 39.900 | 39.500 | 39.500 | 38.800 | 38.718 | 38.725 | 38.644 | 38.657 | 38.757 | 39.169 | 39.263 | 39.667 | 39.734 | 400 | 1,0 | 200 | 0,4 |
| Metall- und Elektroindustrie sowie Stahlindustrie | 24-30, 32, 33 | 5 | 78.300 | 78.400 | 78.100 | 77.200 | 77.271 | 77.716 | 77.811 | 78.029 | 78.132 | 78.066 | 78.655 | 78.829 | 78.780 | -100 | -0,1 | -500 | -0,6 |
| Herst. v. Vorleistungsgütern, insb. v. chem. Erzeugn- u Kunststoffwaren | 16, 17, 19, 20, 22, 23 | 6 | 24.000 | 24.100 | 24.000 | 23.700 | 23.763 | 23.782 | 23.786 | 23.779 | 23.707 | 23.658 | 23.744 | 23.858 | 23.875 | -100 | -0,4 | 100 | 0,5 |
| Baugewerbe | F | 7 | 65.200 | 65.400 | 64.500 | 63.200 | 63.234 | 63.106 | 62.725 | 61.988 | 61.357 | 61.038 | 61.888 | 63.418 | 63.721 | -200 | -0,3 | 1.500 | 2,3 |
| Handel, Instandhaltung, Rep. von Kfz | G | 8 | 167.700 | 167.900 | 167.500 | 164.600 | 165.194 | 165.455 | 165.263 | 164.450 | 163.520 | 163.382 | 164.880 | 165.538 | 165.757 | -200 | -0,1 | 1.900 | 1,2 |
| Verkehr und Lagerei | H | 9 | 48.400 | 48.300 | 48.000 | 47.500 | 47.906 | 47.824 | 47.494 | 47.115 | 46.498 | 46.249 | 46.670 | 47.169 | 47.044 | 100 | 0,2 | 1.400 | 2,9 |
| Gastgewerbe | I | 10 | 39.400 | 40.500 | 40.800 | 40.400 | 40.202 | 39.532 | 38.292 | 36.777 | 33.850 | 33.327 | 35.210 | 35.773 | 38.273 | -1.100 | -2,7 | 1.100 | 2,9 |
| Information und Kommunikation | J | 11 | 18.100 | 18.100 | 18.000 | 17.800 | 17.825 | 17.774 | 17.691 | 17.665 | 17.577 | 17.507 | 17.522 | 17.556 | 17.496 | 0 | 0,0 | 600 | 3,5 |
| Erbr. von Finanz- u. Versicherungsdienstl. | K | 12 | 24.400 | 24.500 | 24.600 | 24.200 | 24.240 | 24.411 | 24.462 | 24.499 | 24.500 | 24.562 | 24.769 | 24.829 | 24.873 | -100 | -0,4 | -500 | -1,9 |
| Immobilien, freiberufl., wissenschaftl. u. techn. Dienstleistungen | L, M | 13 | 56.500 | 56.600 | 56.400 | 55.300 | 55.658 | 55.536 | 53.790 | 54.055 | 53.762 | 53.501 | 53.501 | 53.558 | 53.525 | -100 | -0,2 | 3.000 | 5,6 |
| sonstige wirtschaftliche Dienstleistungen | N ohne ANÜ | 14 | 49.400 | 49.900 | 49.900 | 49.400 | 49.247 | 48.758 | 48.446 | 47.711 | 46.850 | 46.430 | 46.409 | 46.984 | 46.853 | -500 | -1,0 | 2.500 | 5,4 |
| Arbeitnehmerüberlassung ³⁾ | 782, 783 | 15 | 18.100 | 18.100 | 17.800 | 17.700 | 17.578 | 17.275 | 16.853 | 16.860 | 16.653 | 16.543 | 16.971 | 17.859 | 18.063 | 0 | 0,0 | 0 | 0,2 |
| öffentl. Verw., Verteidigung, Soz.-vers., Ext.Orga. | O, U | 16 | 60.300 | 60.300 | 59.900 | 59.400 | 59.607 | 59.344 | 60.727 | 60.657 | 60.435 | 60.116 | 60.588 | 60.758 | 60.710 | 0 | 0,0 | -400 | -0,7 |
| Erziehung und Unterricht | P | 17 | 31.300 | 31.000 | 29.800 | 30.200 | 30.663 | 30.496 | 30.302 | 30.053 | 30.101 | 29.596 | 29.494 | 29.537 | 29.236 | 300 | 1,0 | 2.100 | 7,1 |
| Gesundheitswesen | 86 | 18 | 73.800 | 73.800 | 73.200 | 72.300 | 72.774 | 72.873 | 72.840 | 72.759 | 72.685 | 72.521 | 72.182 | 72.506 | 72.324 | 0 | 0,0 | 1.500 | 2,0 |
| Heime und Sozialwesen | 87,88 | 19 | 87.500 | 87.100 | 84.500 | 84.400 | 85.472 | 85.577 | 85.445 | 85.244 | 85.082 | 84.737 | 84.881 | 84.825 | 84.499 | 400 | 0,5 | 3.000 | 3,6 |
| sonst. Dienstleistungen, private Haushalte nicht Zugeordnete | R, S, T | 20 | 40.900 | 40.700 | 40.000 | 39.700 | 39.937 | 40.026 | 39.798 | 39.549 | 39.031 | 38.912 | 39.332 | 39.834 | 39.972 | 200 | 0,5 | 900 | 2,3 |
| | | 21 | 0 | 0 | 0 | 0 | 5 | 6 | 9 | 6 | 12 | 14 | 15 | 13 | 18 | 0 | | 0 | |
| Insgesamt | | 22 | 953.800 | 954.700 | 946.700 | 935.800 | 939.248 | 938.132 | 934.344 | 929.450 | 921.289 | 917.877 | 924.670 | 932.520 | 935.284 | -900 | -0,1 | 18.500 | 2,0 |
| darunter (nach Sektoren) | | | | | | | | | | | | | | | | | | | |
| Land-, Forstwirtschaft und Fischerei | A | 23 | 14.300 | 14.100 | 13.900 | 13.800 | 13.769 | 13.724 | 13.804 | 13.461 | 12.732 | 12.512 | 12.589 | 13.874 | 14.342 | 200 | 1,4 | 0 | -0,3 |
| Produzierendes Gewerbe | B bis F | 24 | 223.700 | 223.800 | 222.400 | 219.100 | 219.171 | 219.521 | 219.128 | 218.589 | 218.001 | 217.968 | 219.657 | 221.907 | 222.299 | -100 | 0,0 | 1.400 | 0,6 |
| Dienstleistungsbereiche | G bis U | 25 | 715.800 | 716.800 | 710.400 | 702.900 | 706.303 | 704.881 | 701.403 | 697.394 | 690.544 | 687.383 | 692.409 | 696.726 | 698.625 | -1.000 | -0,1 | 17.200 | 2,5 |

© Statistik der Bundesagentur für Arbeit

1) Die statistischen Ergebnisse hinsichtlich der Gliederung nach dem Arbeitsort bzw. in wirtschaftsfachlicher Gliederung weichen in Folge einer Berichtigung der Daten von den bisherigen Ergebnissen leicht ab. Der statistische Aussagegehalt der berichtigten Ergebnisse ist vom Grundsatz her zwar der Gleiche, in kleinräumiger Gliederung kann die Minimierung der Fälle mit „Keine Angabe“ zugunsten „gültiger“ Kategorien der entsprechenden Dimensionen jedoch zu einer deutlichen Verbesserung des Aussagegehalts führen.

2) Den ausführlichen Text zu den Wirtschaftsabschnitten finden Sie in der Anlage (Text WZ 2008)

3) Siehe hierzu die weiteren methodischen Hinweise – Punkt e – Arbeitnehmerüberlassung.

1.2.5 Sozialversicherungspflichtig Beschäftigte nach Wirtschaftszweigen WZ 2008

Hamburg (Arbeitsort)

| Wirtschaftsabschnitte (WZ 2008) ^{1) 2)} | | | auf 6-Monatswert hochgerechneter/gerundeter ... | | | | 6-Monatswert | | | | | | | | | | Vergleich 2-Monatswert (Sp. 1) | | | |
|---|------------------------|----|---|--------------|---------|---------|--------------|---------|---------|---------|---------|---------|----------|----------|---------|------|--------------------------------|--------|-------------|--|
| | | | 2-Monatswert | 3-Monatswert | | | | | | | | | | | | | zum Vormonat | | zum Vorjahr | |
| | | | | | | | | | | | | | | | | | | | | |
| | | | Oktober | September | August | Juli | Juni | Mai | April | März | Februar | Januar | Dezember | November | Oktober | abs. | % | abs. | % | |
| 1 | 2 | 3 | 4 | 5 | 6 | 7 | 8 | 9 | 10 | 11 | 12 | 13 | 14 | 15 | 16 | 17 | | | | |
| Land-, Forstwirtschaft und Fischerei | A | 1 | 1.000 | 1.100 | 1.000 | 1.000 | 968 | 962 | 907 | 842 | 720 | 681 | 694 | 789 | 989 | -100 | -9,1 | 0 | 1,1 | |
| Bergbau, Energie- u. Wasserversorg., Entsorgungswirtschaft | B, D, E | 2 | 15.700 | 15.700 | 15.700 | 15.600 | 15.626 | 15.660 | 15.682 | 15.525 | 15.480 | 15.461 | 15.592 | 15.641 | 15.655 | 0 | 0,0 | 0 | 0,3 | |
| Verarbeitendes Gewerbe | C | 3 | 100.200 | 100.400 | 99.600 | 99.000 | 99.499 | 99.828 | 99.656 | 99.823 | 99.814 | 99.650 | 100.203 | 100.487 | 100.540 | -200 | -0,2 | -300 | -0,3 | |
| dav. Herst. v. überw. häuslich konsumierten Gütern | 10-15, 18, 21, 31 | 4 | 14.200 | 14.700 | 14.200 | 14.100 | 14.372 | 14.523 | 14.481 | 14.552 | 14.558 | 14.485 | 14.646 | 14.684 | 14.720 | -500 | -3,4 | -500 | -3,5 | |
| Metall- und Elektroindustrie sowie Stahlindustrie | 24-30, 32, 33 | 5 | 71.200 | 70.900 | 70.700 | 70.200 | 70.420 | 70.592 | 70.452 | 70.543 | 70.548 | 70.472 | 70.714 | 70.957 | 71.002 | 300 | 0,4 | 200 | 0,3 | |
| Herst. v. Vorleistungsgütern, insb. v. chem. Erzeugn- u Kunststoffwaren | 16, 17, 19, 20, 22, 23 | 6 | 14.800 | 14.800 | 14.700 | 14.700 | 14.707 | 14.713 | 14.723 | 14.728 | 14.708 | 14.693 | 14.843 | 14.846 | 14.818 | 0 | 0,0 | 0 | -0,1 | |
| Baugewerbe | F | 7 | 32.300 | 32.100 | 31.900 | 31.200 | 31.297 | 31.061 | 30.905 | 30.623 | 30.292 | 30.043 | 30.275 | 30.745 | 30.544 | 200 | 0,6 | 1.800 | 5,7 | |
| Handel, Instandhaltung, Rep. von Kfz | G | 8 | 138.900 | 139.000 | 138.900 | 137.100 | 137.640 | 138.215 | 138.160 | 138.159 | 138.089 | 137.838 | 139.045 | 139.410 | 139.136 | -100 | -0,1 | -200 | -0,2 | |
| Verkehr und Lagerei | H | 9 | 83.000 | 82.800 | 82.600 | 81.900 | 82.072 | 82.359 | 82.116 | 82.255 | 82.310 | 82.155 | 82.313 | 82.582 | 82.474 | 200 | 0,2 | 500 | 0,6 | |
| Gastgewerbe | I | 10 | 37.500 | 37.500 | 37.600 | 37.100 | 37.619 | 37.219 | 36.830 | 36.516 | 36.077 | 35.741 | 35.993 | 36.173 | 36.069 | 0 | 0,0 | 1.400 | 4,0 | |
| Information und Kommunikation | J | 11 | 57.700 | 57.800 | 57.500 | 57.000 | 57.600 | 57.330 | 57.048 | 57.215 | 56.980 | 56.506 | 56.446 | 56.994 | 57.150 | -100 | -0,2 | 600 | 1,0 | |
| Erbr. von Finanz- u. Versicherungsdienstl. | K | 12 | 46.800 | 47.200 | 47.100 | 46.800 | 46.934 | 47.105 | 47.157 | 47.271 | 47.277 | 47.256 | 47.772 | 47.869 | 47.886 | -400 | -0,8 | -1.100 | -2,3 | |
| Immobilien, freiberufl., wissenschaftl. u. techn. Dienstleistungen | L, M | 13 | 117.700 | 117.900 | 117.700 | 116.700 | 116.841 | 117.389 | 116.966 | 116.799 | 116.349 | 115.816 | 115.860 | 116.071 | 115.514 | -200 | -0,2 | 2.200 | 1,9 | |
| sonstige wirtschaftliche Dienstleistungen | N ohne ANÜ | 14 | 60.500 | 60.800 | 60.300 | 59.700 | 59.257 | 58.761 | 58.468 | 58.312 | 58.250 | 58.349 | 58.788 | 58.931 | 58.588 | -300 | -0,5 | 1.900 | 3,3 | |
| Arbeitnehmerüberlassung ³⁾ | 782, 783 | 15 | 29.700 | 29.200 | 28.900 | 28.200 | 28.104 | 27.896 | 27.458 | 27.321 | 27.019 | 26.738 | 27.597 | 28.541 | 28.246 | 500 | 1,7 | 1.500 | 5,1 | |
| öffentl. Verw., Verteidigung, Soz.-vers., Ext.Orga. | O, U | 16 | 41.500 | 41.500 | 40.700 | 40.000 | 41.080 | 41.049 | 40.987 | 40.884 | 40.835 | 40.367 | 40.613 | 40.599 | 40.401 | 0 | 0,0 | 1.100 | 2,7 | |
| Erziehung und Unterricht | P | 17 | 33.500 | 33.200 | 32.200 | 32.100 | 32.448 | 32.420 | 32.255 | 32.093 | 32.079 | 32.076 | 32.325 | 32.311 | 32.087 | 300 | 0,9 | 1.400 | 4,4 | |
| Gesundheitswesen | 86 | 18 | 62.500 | 62.400 | 62.100 | 61.400 | 62.159 | 62.303 | 62.289 | 62.227 | 62.192 | 61.824 | 61.938 | 62.040 | 61.608 | 100 | 0,2 | 900 | 1,4 | |
| Heime und Sozialwesen | 87,88 | 19 | 49.300 | 49.000 | 47.900 | 47.400 | 47.918 | 47.984 | 47.969 | 47.824 | 47.763 | 47.617 | 47.552 | 47.443 | 47.064 | 300 | 0,6 | 2.200 | 4,8 | |
| sonst. Dienstleistungen, private Haushalte | R, S, T | 20 | 35.900 | 35.600 | 35.200 | 35.000 | 35.151 | 35.201 | 35.386 | 35.581 | 35.431 | 35.334 | 35.691 | 35.811 | 35.400 | 300 | 0,8 | 500 | 1,4 | |
| nicht Zugeordnete | | 21 | 0 | 0 | 0 | 0 | 6 | 7 | 8 | 8 | 9 | 9 | 8 | 8 | 8 | 0 | 0,0 | 0 | 0 | |
| Insgesamt | | 22 | 943.700 | 943.200 | 936.900 | 927.200 | 932.219 | 932.749 | 930.247 | 929.278 | 926.966 | 923.461 | 928.705 | 932.445 | 929.359 | 500 | 0,1 | 14.300 | 1,5 | |
| darunter (nach Sektoren) | | | | | | | | | | | | | | | | | | | | |
| Land-, Forstwirtschaft und Fischerei | A | 23 | 1.000 | 1.100 | 1.000 | 1.000 | 968 | 962 | 907 | 842 | 720 | 681 | 694 | 789 | 989 | -100 | -9,1 | 0 | 1,1 | |
| Produzierendes Gewerbe | B bis F | 24 | 148.200 | 148.200 | 147.200 | 145.800 | 146.422 | 146.549 | 146.243 | 145.971 | 145.586 | 145.154 | 146.070 | 146.873 | 146.739 | 0 | 0,0 | 1.500 | 1,0 | |
| Dienstleistungsbereiche | G bis U | 25 | 794.500 | 793.900 | 788.700 | 780.400 | 784.823 | 785.231 | 783.089 | 782.457 | 780.651 | 777.617 | 781.933 | 784.775 | 781.623 | 600 | 0,1 | 12.900 | 1,6 | |

© Statistik der Bundesagentur für Arbeit

1) Die statistischen Ergebnisse hinsichtlich der Gliederung nach dem Arbeitsort bzw. in wirtschaftsfachlicher Gliederung weichen in Folge einer Berichtigung der Daten von den bisherigen Ergebnissen leicht ab. Der statistische Aussagegehalt der berichtigten Ergebnisse ist vom Grundsatz her zwar der Gleiche, in kleinräumiger Gliederung kann die Minimierung der Fälle mit „Keine Angabe“ zugunsten „gültiger“ Kategorien der entsprechenden Dimensionen jedoch zu einer deutlichen Verbesserung des Aussagegehalts führen.

2) Den ausführlichen Text zu den Wirtschaftsabschnitten finden Sie in der Anlage (Text WZ 2008)

3) Siehe hierzu die weiteren methodischen Hinweise – Punkt e – Arbeitnehmerüberlassung.

1.2.6 Sozialversicherungspflichtig Beschäftigte nach Wirtschaftszweigen WZ 2008

Niedersachsen (Arbeitsort)

| Wirtschaftsabschnitte (WZ 2008) ^{1) 2)} | | auf 6-Monatswert hochgerechneter/gerundeter ... | | | | 6-Monatswert | | | | | | | | | | Vergleich 2-Monatswert (Sp. 1) | | | |
|--|---------------------------|---|--------------|-----------|-----------|--------------|-----------|-----------|-----------|-----------|-----------|-----------|-----------|-----------|-----------|--------------------------------|------|-------------|------|
| | | 2-Monatswert | 3-Monatswert | | | | | | | | | | | | | zum Vormonat | | zum Vorjahr | |
| | | | | | | | | | | | | | | | | | | | |
| | | Oktober | September | August | Juli | Juni | Mai | April | März | Februar | Januar | Dezember | November | Oktober | abs. | % | abs. | % | |
| 1 | 2 | 3 | 4 | 5 | 6 | 7 | 8 | 9 | 10 | 11 | 12 | 13 | 14 | 15 | 16 | 17 | | | |
| Land-, Forstwirtschaft und Fischerei | A | 1 | 37.300 | 38.500 | 37.700 | 37.100 | 37.764 | 38.023 | 37.424 | 36.397 | 34.761 | 33.544 | 33.897 | 36.610 | 38.255 | -1.200 | -3,1 | -1.000 | -2,5 |
| Bergbau, Energie- u. Wasserversorg., Entsorgungswirtschaft | B, D, E | 2 | 53.300 | 53.500 | 53.700 | 53.300 | 53.522 | 53.906 | 53.936 | 54.030 | 53.914 | 53.894 | 54.621 | 55.069 | 55.323 | -200 | -0,4 | -2.000 | -3,7 |
| Verarbeitendes Gewerbe | C | 3 | 603.400 | 607.800 | 608.100 | 603.200 | 605.564 | 608.300 | 607.781 | 608.174 | 607.983 | 607.681 | 610.470 | 613.340 | 613.069 | -4.400 | -0,7 | -9.700 | -1,6 |
| dav. Herst. v. überw. häuslich konsumierten Gütern | 10-15, 18, 21, 31 | 4 | 125.700 | 126.700 | 126.600 | 125.200 | 125.321 | 125.832 | 125.507 | 124.699 | 124.778 | 124.736 | 125.270 | 125.941 | 126.108 | -1.000 | -0,8 | -400 | -0,3 |
| Metall- und Elektroindustrie sowie Stahlindustrie | 24-30, 32, 33 | 5 | 368.100 | 370.800 | 371.000 | 368.400 | 369.974 | 371.769 | 371.724 | 372.830 | 371.880 | 371.908 | 373.565 | 374.998 | 374.811 | -2.700 | -0,7 | -6.700 | -1,8 |
| Herst. v. Vorleistungsgütern, insb. v. chem. Erzeugn- u Kunststoffwaren | 16, 17, 19, 20, 22, 23 | 6 | 109.600 | 110.300 | 110.500 | 109.600 | 110.269 | 110.699 | 110.550 | 110.645 | 111.325 | 111.037 | 111.635 | 112.401 | 112.150 | -700 | -0,6 | -2.600 | -2,3 |
| Baugewerbe | F | 7 | 182.100 | 182.900 | 182.100 | 177.400 | 178.043 | 178.407 | 177.299 | 175.432 | 174.078 | 173.126 | 175.429 | 180.090 | 181.115 | -800 | -0,4 | 1.000 | 0,5 |
| Handel, Instandhaltung, Rep. von Kfz | G | 8 | 402.600 | 405.400 | 407.000 | 400.300 | 403.887 | 407.871 | 407.560 | 407.375 | 406.613 | 406.368 | 410.098 | 411.904 | 412.046 | -2.800 | -0,7 | -9.400 | -2,3 |
| Verkehr und Lagerei | H | 9 | 147.800 | 148.400 | 148.500 | 146.800 | 147.723 | 148.215 | 147.863 | 147.467 | 146.516 | 145.891 | 146.372 | 147.414 | 146.662 | -600 | -0,4 | 1.100 | 0,8 |
| Gastgewerbe | I | 10 | 82.200 | 84.200 | 84.300 | 83.100 | 83.859 | 84.174 | 83.201 | 81.419 | 78.082 | 77.223 | 79.191 | 79.979 | 82.663 | -2.000 | -2,4 | -500 | -0,6 |
| Information und Kommunikation | J | 11 | 52.400 | 52.500 | 52.500 | 51.900 | 52.075 | 52.414 | 52.683 | 52.650 | 52.650 | 52.746 | 52.851 | 53.098 | 52.990 | -100 | -0,2 | -600 | -1,1 |
| Erbr. von Finanz- u. Versicherungsdienstl. | K | 12 | 77.700 | 78.600 | 79.000 | 77.700 | 78.454 | 79.128 | 79.283 | 79.439 | 79.591 | 79.486 | 80.152 | 80.569 | 80.666 | -900 | -1,1 | -3.000 | -3,7 |
| Immobilien, freiberufl., wissenschaftl. u. techn. Dienstleistungen | L, M | 13 | 176.700 | 176.100 | 176.400 | 174.000 | 175.752 | 176.474 | 176.100 | 175.331 | 174.892 | 174.670 | 175.067 | 175.734 | 175.651 | 600 | 0,3 | 1.000 | 0,6 |
| sonstige wirtschaftliche Dienstleistungen | N ohne ANÜ | 14 | 108.800 | 109.000 | 108.400 | 107.200 | 107.615 | 107.801 | 107.452 | 106.268 | 104.964 | 104.369 | 104.950 | 106.632 | 106.528 | -200 | -0,2 | 2.300 | 2,1 |
| Arbeitnehmerüberlassung ³⁾ | 782, 783 | 15 | 87.500 | 88.000 | 88.100 | 87.700 | 87.638 | 84.995 | 82.924 | 82.714 | 81.358 | 81.320 | 82.972 | 86.676 | 86.847 | -500 | -0,6 | 700 | 0,8 |
| öffentl. Verw., Verteidigung, Soz.-vers., Ext.Orga. | O, U | 16 | 169.400 | 170.400 | 170.100 | 167.700 | 168.469 | 169.239 | 168.903 | 168.309 | 167.439 | 166.950 | 167.812 | 168.461 | 168.430 | -1.000 | -0,6 | 1.000 | 0,6 |
| Erziehung und Unterricht | P | 17 | 107.800 | 107.000 | 105.000 | 102.300 | 103.314 | 105.167 | 104.621 | 105.285 | 105.281 | 104.608 | 106.316 | 106.467 | 105.282 | 800 | 0,7 | 2.500 | 2,4 |
| Gesundheitswesen | 86 | 18 | 219.400 | 219.300 | 219.100 | 215.900 | 217.497 | 218.774 | 218.979 | 219.296 | 219.430 | 219.037 | 219.284 | 220.117 | 219.712 | 100 | 0,0 | -300 | -0,1 |
| Heime und Sozialwesen | 87,88 | 19 | 223.000 | 223.600 | 221.900 | 219.400 | 220.925 | 222.315 | 221.935 | 220.683 | 220.135 | 219.138 | 218.853 | 218.458 | 217.245 | -600 | -0,3 | 5.800 | 2,6 |
| sonst. Dienstleistungen, private Haushalte nicht Zugeordnete | R, S, T | 20 | 98.700 | 99.200 | 99.000 | 97.300 | 98.140 | 99.267 | 99.024 | 98.588 | 97.391 | 97.346 | 97.733 | 98.656 | 99.119 | -500 | -0,5 | -400 | -0,4 |
| | | 21 | 0 | 0 | 0 | 0 | 16 | 14 | 11 | 12 | 15 | 20 | 18 | 18 | 20 | 0 | | 0 | |
| Insgesamt | | 22 | 2.830.100 | 2.844.400 | 2.840.900 | 2.802.300 | 2.820.257 | 2.834.484 | 2.826.979 | 2.818.869 | 2.805.093 | 2.797.417 | 2.816.086 | 2.839.292 | 2.841.623 | -14.300 | -0,5 | -11.500 | -0,4 |
| darunter (nach Sektoren) | | | | | | | | | | | | | | | | | | | |
| Land-, Forstwirtschaft und Fischerei | A | 23 | 37.300 | 38.500 | 37.700 | 37.100 | 37.764 | 38.023 | 37.424 | 36.397 | 34.761 | 33.544 | 33.897 | 36.610 | 38.255 | -1.200 | -3,1 | -1.000 | -2,5 |
| Produzierendes Gewerbe | B bis F | 24 | 838.800 | 844.200 | 843.900 | 833.900 | 837.129 | 840.613 | 839.016 | 837.636 | 835.975 | 834.701 | 840.520 | 848.499 | 849.507 | -5.400 | -0,6 | -10.700 | -1,3 |
| Dienstleistungsbereiche | G bis U | 25 | 1.954.000 | 1.961.700 | 1.959.300 | 1.931.300 | 1.945.348 | 1.955.834 | 1.950.528 | 1.944.824 | 1.934.342 | 1.929.152 | 1.941.651 | 1.954.165 | 1.953.841 | -7.700 | -0,4 | 200 | 0,0 |

© Statistik der Bundesagentur für Arbeit

1) Die statistischen Ergebnisse hinsichtlich der Gliederung nach dem Arbeitsort bzw. in wirtschaftsfachlicher Gliederung weichen in Folge einer Berichtigung der Daten von den bisherigen Ergebnissen leicht ab. Der statistische Aussagegehalt der berichtigten Ergebnisse ist vom Grundsatz her zwar der Gleiche, in kleinräumiger Gliederung kann die Minimierung der Fälle mit „Keine Angabe“ zugunsten „gültiger“ Kategorien der entsprechenden Dimensionen jedoch zu einer deutlichen Verbesserung des Aussagegehalts führen.

2) Den ausführlichen Text zu den Wirtschaftsabschnitten finden Sie in der Anlage (Text WZ 2008)

3) Siehe hierzu die weiteren methodischen Hinweise – Punkt e – Arbeitnehmerüberlassung.

1.2.7 Sozialversicherungspflichtig Beschäftigte nach Wirtschaftszweigen WZ 2008

Bremen (Arbeitsort)

| Wirtschaftsabschnitte (WZ 2008) ^{1) 2)} | | auf 6-Monatswert hochgerechneter/gerundeter ... | | | | 6-Monatswert | | | | | | | | | | | Vergleich 2-Monatswert (Sp. 1) | | | |
|---|------------------------|---|--------------|---------|---------|--------------|---------|---------|---------|---------|---------|----------|----------|---------|---------|------|--------------------------------|-------|-------------|------|
| | | 2-Monatswert | 3-Monatswert | | | | | | | | | | | | | | zum Vormonat | | zum Vorjahr | |
| | | | 2016 | | | | 2016 | | | | | | 2015 | | | | | abs. | % | abs. |
| | | Oktober | September | August | Juli | Juni | Mai | April | März | Februar | Januar | Dezember | November | Oktober | 14 | 15 | 16 | 17 | | |
| | 1 | 2 | 3 | 4 | 5 | 6 | 7 | 8 | 9 | 10 | 11 | 12 | 13 | | | | | | | |
| Land-, Forstwirtschaft und Fischerei | A | 1 | 200 | 200 | 200 | 200 | 224 | 239 | 239 | 235 | 232 | 223 | 233 | 240 | 232 | 0 | 0,0 | 0 | -13,8 | |
| Bergbau, Energie- u. Wasserversorg., Entsorgungswirtschaft | B, D, E | 2 | 5.100 | 5.100 | 5.000 | 5.000 | 5.031 | 5.027 | 5.049 | 5.040 | 5.022 | 5.013 | 4.993 | 4.997 | 4.995 | 0 | 0,0 | 100 | 2,1 | |
| Verarbeitendes Gewerbe | C | 3 | 55.500 | 56.100 | 56.200 | 56.300 | 56.360 | 56.109 | 55.159 | 55.158 | 54.806 | 54.759 | 55.085 | 55.105 | 55.292 | -600 | -1,1 | 200 | 0,4 | |
| dav. Herst. v. überw. häuslich konsumierten Gütern | 10-15, 18, 21, 31 | 4 | 9.300 | 9.400 | 9.400 | 9.400 | 9.378 | 9.372 | 9.331 | 9.204 | 9.217 | 9.220 | 9.329 | 9.383 | 9.380 | -100 | -1,1 | -100 | -0,9 | |
| Metall- und Elektroindustrie sowie Stahlindustrie | 24-30, 32, 33 | 5 | 43.700 | 44.200 | 44.200 | 44.400 | 44.439 | 44.187 | 43.264 | 43.376 | 43.013 | 42.966 | 43.138 | 43.089 | 43.251 | -500 | -1,1 | 400 | 1,0 | |
| Herst. v. Vorleistungsgütern, insb. v. chem. Erzeugn- u Kunststoffwaren | 16, 17, 19, 20, 22, 23 | 6 | 2.500 | 2.500 | 2.600 | 2.500 | 2.543 | 2.550 | 2.564 | 2.578 | 2.576 | 2.573 | 2.618 | 2.633 | 2.661 | 0 | 0,0 | -200 | -6,1 | |
| Baugewerbe | F | 7 | 12.800 | 12.800 | 12.700 | 12.400 | 12.465 | 12.424 | 12.374 | 12.278 | 11.859 | 11.947 | 12.042 | 12.217 | 12.301 | 0 | 0,0 | 500 | 4,1 | |
| Handel, Instandhaltung, Rep. von Kfz | G | 8 | 39.900 | 39.900 | 40.000 | 39.400 | 39.451 | 39.667 | 39.628 | 39.692 | 39.446 | 39.359 | 39.670 | 39.795 | 39.708 | 0 | 0,0 | 200 | 0,5 | |
| Verkehr und Lagerei | H | 9 | 35.300 | 35.600 | 35.400 | 34.800 | 34.802 | 34.835 | 34.586 | 34.862 | 34.690 | 34.803 | 34.827 | 35.315 | 35.166 | -300 | -0,8 | 100 | 0,4 | |
| Gastgewerbe | I | 10 | 9.600 | 9.600 | 9.800 | 9.700 | 9.744 | 9.817 | 9.803 | 9.731 | 9.625 | 9.543 | 9.429 | 9.529 | 9.540 | 0 | 0,0 | 100 | 0,6 | |
| Information und Kommunikation | J | 11 | 9.500 | 9.400 | 9.400 | 9.300 | 9.350 | 9.349 | 9.252 | 9.419 | 9.383 | 9.335 | 9.319 | 9.350 | 9.300 | 100 | 1,1 | 200 | 2,2 | |
| Erbr. von Finanz- u. Versicherungsdienstl. | K | 12 | 8.100 | 8.100 | 8.200 | 8.100 | 8.123 | 8.225 | 8.238 | 8.269 | 8.277 | 8.268 | 8.377 | 8.407 | 8.433 | 0 | 0,0 | -300 | -3,9 | |
| Immobilien, freiberufl., wissenschaftl. u. techn. Dienstleistungen | L, M | 13 | 29.000 | 29.000 | 28.900 | 28.500 | 28.620 | 28.672 | 28.763 | 28.738 | 28.752 | 28.790 | 28.910 | 28.946 | 28.955 | 0 | 0,0 | 0 | 0,2 | |
| sonstige wirtschaftliche Dienstleistungen | N ohne ANÜ | 14 | 15.500 | 15.500 | 15.200 | 15.000 | 15.489 | 15.453 | 15.353 | 15.187 | 15.150 | 15.259 | 15.306 | 15.384 | 15.230 | 0 | 0,0 | 300 | 1,8 | |
| Arbeitnehmerüberlassung ³⁾ | 782, 783 | 15 | 14.900 | 14.900 | 15.000 | 14.800 | 14.826 | 14.416 | 14.551 | 14.134 | 13.989 | 13.700 | 13.794 | 14.592 | 14.340 | 0 | 0,0 | 600 | 3,9 | |
| öffentl. Verw., Verteidigung, Soz.-vers., Ext.Orga. | O, U | 16 | 13.800 | 13.800 | 13.700 | 13.200 | 13.317 | 13.418 | 13.414 | 13.357 | 13.315 | 13.275 | 13.342 | 13.329 | 13.277 | 0 | 0,0 | 500 | 3,9 | |
| Erziehung und Unterricht | P | 17 | 13.700 | 13.600 | 13.200 | 13.000 | 13.074 | 13.125 | 13.113 | 12.977 | 12.976 | 12.938 | 13.041 | 13.048 | 12.929 | 100 | 0,7 | 800 | 6,0 | |
| Gesundheitswesen | 86 | 18 | 22.600 | 22.600 | 22.600 | 22.200 | 22.314 | 22.380 | 22.384 | 22.274 | 22.292 | 22.300 | 22.451 | 22.507 | 22.486 | 0 | 0,0 | 100 | 0,5 | |
| Heime und Sozialwesen | 87,88 | 19 | 21.300 | 21.300 | 21.100 | 20.700 | 20.988 | 21.125 | 21.077 | 21.192 | 21.087 | 20.990 | 20.920 | 20.860 | 20.739 | 0 | 0,0 | 600 | 2,7 | |
| sonst. Dienstleistungen, private Haushalte nicht Zugeordnete | R, S, T | 20 | 15.100 | 15.100 | 15.100 | 14.700 | 14.862 | 14.992 | 15.077 | 15.094 | 14.959 | 14.877 | 14.920 | 15.115 | 15.092 | 0 | 0,0 | 0 | 0,1 | |
| | | 21 | 0 | 0 | 0 | 0 | * | * | * | * | * | * | * | * | * | 0 | 0,0 | 0 | | |
| Insgesamt | | 22 | 321.900 | 322.600 | 321.700 | 317.300 | 319.041 | 319.275 | 318.062 | 317.638 | 315.862 | 315.381 | 316.661 | 318.738 | 318.017 | -700 | -0,2 | 3.900 | 1,2 | |
| darunter (nach Sektoren) | | | | | | | | | | | | | | | | | | | | |
| Land-, Forstwirtschaft und Fischerei | A | 23 | 200 | 200 | 200 | 200 | 224 | 239 | 239 | 235 | 232 | 223 | 233 | 240 | 232 | 0 | 0,0 | 0 | -13,8 | |
| Produzierendes Gewerbe | B bis F | 24 | 73.400 | 74.000 | 73.900 | 73.700 | 73.856 | 73.560 | 72.582 | 72.476 | 71.687 | 71.719 | 72.120 | 72.319 | 72.588 | -600 | -0,8 | 800 | 1,1 | |
| Dienstleistungsbereiche | G bis U | 25 | 248.300 | 248.400 | 247.600 | 243.400 | 244.960 | 245.474 | 245.239 | 244.926 | 243.941 | 243.437 | 244.306 | 246.177 | 245.195 | -100 | 0,0 | 3.100 | 1,3 | |

© Statistik der Bundesagentur für Arbeit

1) Die statistischen Ergebnisse hinsichtlich der Gliederung nach dem Arbeitsort bzw. in wirtschaftsfachlicher Gliederung weichen in Folge einer Berichtigung der Daten von den bisherigen Ergebnissen leicht ab. Der statistische Aussagegehalt der berichtigten Ergebnisse ist vom Grundsatz her zwar der Gleiche, in kleinräumiger Gliederung kann die Minimierung der Fälle mit „Keine Angabe“ zugunsten „gültiger“ Kategorien der entsprechenden Dimensionen jedoch zu einer deutlichen Verbesserung des Aussagegehalts führen.

2) Den ausführlichen Text zu den Wirtschaftsabschnitten finden Sie in der Anlage (Text WZ 2008)

3) Siehe hierzu die weiteren methodischen Hinweise – Punkt e – Arbeitnehmerüberlassung.

1.2.8 Sozialversicherungspflichtig Beschäftigte nach Wirtschaftszweigen WZ 2008

Nordrhein-Westfalen (Arbeitsort)

| Wirtschaftsabschnitte (WZ 2008) ^{1) 2)} | | auf 6-Monatswert hochgerechneter/gerundeter ... | | | | 6-Monatswert | | | | | | | | | | Vergleich 2-Monatswert (Sp. 1) | | | |
|--|---------------------------|---|--------------|-----------|-----------|--------------|-----------|-----------|-----------|-----------|-----------|-----------|-----------|-----------|-----------|--------------------------------|------|-------------|------|
| | | 2-Monatswert | 3-Monatswert | | | | | | | | | | | | | zum Vormonat | | zum Vorjahr | |
| | | | | | | | | | | | | | | | | | | | |
| | | Oktober | September | August | Juli | Juni | Mai | April | März | Februar | Januar | Dezember | November | Oktober | abs. | % | abs. | % | |
| 1 | 2 | 3 | 4 | 5 | 6 | 7 | 8 | 9 | 10 | 11 | 12 | 13 | 14 | 15 | 16 | 17 | | | |
| Land-, Forstwirtschaft und Fischerei | A | 1 | 31.900 | 32.700 | 32.400 | 31.700 | 32.516 | 32.464 | 31.668 | 30.096 | 28.764 | 27.704 | 27.501 | 30.770 | 31.924 | -800 | -2,4 | 0 | -0,1 |
| Bergbau, Energie- u. Wasserversorg., Entsorgungswirtschaft | B, D, E | 2 | 128.000 | 128.000 | 128.200 | 127.400 | 127.128 | 127.389 | 127.534 | 127.739 | 127.080 | 127.060 | 128.755 | 129.238 | 129.415 | 0 | 0,0 | -1.400 | -1,1 |
| Verarbeitendes Gewerbe | C | 3 | 1.342.400 | 1.347.100 | 1.346.400 | 1.337.800 | 1.342.285 | 1.348.028 | 1.348.443 | 1.349.674 | 1.349.841 | 1.349.567 | 1.355.477 | 1.362.630 | 1.363.715 | -4.700 | -0,3 | -21.300 | -1,6 |
| dav. Herst. v. überw. häuslich konsumierten Gütern | 10-15, 18, 21, 31 | 4 | 240.400 | 240.800 | 241.200 | 238.700 | 240.596 | 241.413 | 241.188 | 241.591 | 241.686 | 241.566 | 242.457 | 244.017 | 244.110 | -400 | -0,2 | -3.700 | -1,5 |
| Metall- und Elektroindustrie sowie Stahlindustrie | 24-30, 32, 33 | 5 | 831.400 | 834.900 | 833.900 | 829.600 | 833.073 | 837.568 | 838.200 | 838.910 | 839.323 | 839.472 | 843.444 | 847.339 | 848.421 | -3.500 | -0,4 | -17.000 | -2,0 |
| Herst. v. Vorleistungsgütern, insb. v. chem. Erzeugn- u Kunststoffwaren | 16, 17, 19, 20, 22, 23 | 6 | 270.600 | 271.400 | 271.300 | 269.500 | 268.616 | 269.047 | 269.055 | 269.173 | 268.832 | 268.529 | 269.576 | 271.274 | 271.184 | -800 | -0,3 | -600 | -0,2 |
| Baugewerbe | F | 7 | 326.300 | 326.800 | 324.700 | 316.800 | 317.900 | 316.778 | 315.776 | 312.940 | 311.827 | 310.846 | 313.945 | 319.977 | 321.029 | -500 | -0,2 | 5.300 | 1,6 |
| Handel, Instandhaltung, Rep. von Kfz | G | 8 | 956.500 | 958.100 | 956.700 | 943.500 | 948.085 | 952.792 | 952.048 | 951.772 | 950.607 | 950.728 | 957.408 | 960.260 | 957.122 | -1.600 | -0,2 | -600 | -0,1 |
| Verkehr und Lagerei | H | 9 | 347.100 | 347.400 | 345.600 | 342.200 | 343.248 | 343.552 | 342.317 | 341.814 | 340.930 | 339.943 | 341.570 | 343.490 | 342.227 | -300 | -0,1 | 4.900 | 1,4 |
| Gastgewerbe | I | 10 | 170.900 | 171.800 | 170.800 | 168.800 | 169.285 | 169.626 | 168.445 | 166.611 | 164.933 | 163.778 | 165.454 | 166.322 | 166.225 | -900 | -0,5 | 4.700 | 2,8 |
| Information und Kommunikation | J | 11 | 199.900 | 199.800 | 199.300 | 197.100 | 197.610 | 198.028 | 197.342 | 197.313 | 196.988 | 195.735 | 196.668 | 198.202 | 197.548 | 100 | 0,1 | 2.400 | 1,2 |
| Erbr. von Finanz- u. Versicherungsdienstl. | K | 12 | 212.500 | 214.500 | 215.100 | 213.700 | 216.024 | 218.164 | 218.473 | 219.309 | 219.765 | 220.165 | 221.134 | 221.912 | 222.054 | -2.000 | -0,9 | -9.600 | -4,3 |
| Immobilien, freiberufl., wissenschaftl. u. techn. Dienstleistungen | L, M | 13 | 497.900 | 498.300 | 497.200 | 491.400 | 493.288 | 494.491 | 493.362 | 493.279 | 492.108 | 491.045 | 492.178 | 492.485 | 491.061 | -400 | -0,1 | 6.800 | 1,4 |
| sonstige wirtschaftliche Dienstleistungen | N ohne ANÜ | 14 | 312.900 | 314.000 | 311.500 | 308.100 | 308.277 | 307.196 | 305.569 | 303.744 | 301.465 | 299.807 | 300.303 | 302.610 | 301.053 | -1.100 | -0,4 | 11.800 | 3,9 |
| Arbeitnehmerüberlassung ³⁾ | 782, 783 | 15 | 200.800 | 199.300 | 197.700 | 195.200 | 193.584 | 187.902 | 184.063 | 183.095 | 179.275 | 176.594 | 179.662 | 189.391 | 190.629 | 1.500 | 0,8 | 10.200 | 5,3 |
| öffentl. Verw., Verteidigung, Soz.-vers., Ext.Orga. | O, U | 16 | 336.000 | 336.400 | 334.600 | 331.600 | 333.128 | 334.075 | 333.630 | 333.378 | 332.464 | 331.698 | 332.202 | 332.298 | 331.828 | -400 | -0,1 | 4.200 | 1,3 |
| Erziehung und Unterricht | P | 17 | 248.300 | 246.200 | 242.200 | 239.400 | 243.061 | 244.837 | 242.822 | 241.837 | 241.816 | 241.743 | 243.529 | 243.943 | 241.216 | 2.100 | 0,9 | 7.100 | 2,9 |
| Gesundheitswesen | 86 | 18 | 519.800 | 517.600 | 514.100 | 508.100 | 509.942 | 511.838 | 512.102 | 512.174 | 512.137 | 511.571 | 511.974 | 512.533 | 511.750 | 2.200 | 0,4 | 8.100 | 1,6 |
| Heime und Sozialwesen | 87,88 | 19 | 531.400 | 528.100 | 518.800 | 511.200 | 516.146 | 517.872 | 517.129 | 515.625 | 515.036 | 513.485 | 512.939 | 511.793 | 508.461 | 3.300 | 0,6 | 22.900 | 4,5 |
| sonst. Dienstleistungen, private Haushalte nicht Zugeordnete | R, S, T | 20 | 245.400 | 245.100 | 242.400 | 239.200 | 241.151 | 241.774 | 241.652 | 241.825 | 240.586 | 240.482 | 242.130 | 243.803 | 243.818 | 300 | 0,1 | 1.600 | 0,6 |
| | | 21 | 100 | 100 | 100 | 100 | 63 | 69 | 70 | 68 | 108 | 104 | 87 | 88 | 72 | 0 | | 0 | |
| Insgesamt | | 22 | 6.608.100 | 6.611.300 | 6.577.800 | 6.503.300 | 6.532.721 | 6.546.875 | 6.532.445 | 6.522.293 | 6.505.730 | 6.492.055 | 6.522.916 | 6.561.745 | 6.551.147 | -3.200 | 0,0 | 57.000 | 0,9 |
| darunter (nach Sektoren) | | | | | | | | | | | | | | | | | | | |
| Land-, Forstwirtschaft und Fischerei | A | 23 | 31.900 | 32.700 | 32.400 | 31.700 | 32.516 | 32.464 | 31.668 | 30.096 | 28.764 | 27.704 | 27.501 | 30.770 | 31.924 | -800 | -2,4 | 0 | -0,1 |
| Produzierendes Gewerbe | B bis F | 24 | 1.796.700 | 1.801.900 | 1.799.300 | 1.782.000 | 1.787.313 | 1.792.195 | 1.791.753 | 1.790.353 | 1.788.748 | 1.787.473 | 1.798.177 | 1.811.845 | 1.814.159 | -5.200 | -0,3 | -17.500 | -1,0 |
| Dienstleistungsbereiche | G bis U | 25 | 4.779.400 | 4.776.600 | 4.746.000 | 4.689.500 | 4.712.829 | 4.722.147 | 4.708.954 | 4.701.776 | 4.688.110 | 4.676.774 | 4.697.151 | 4.719.042 | 4.704.992 | 2.800 | 0,1 | 74.400 | 1,6 |

© Statistik der Bundesagentur für Arbeit

1) Die statistischen Ergebnisse hinsichtlich der Gliederung nach dem Arbeitsort bzw. in wirtschaftsfachlicher Gliederung weichen in Folge einer Berichtigung der Daten von den bisherigen Ergebnissen leicht ab. Der statistische Aussagegehalt der berichtigten Ergebnisse ist vom Grundsatz her zwar der Gleiche, in kleinräumiger Gliederung kann die Minimierung der Fälle mit „Keine Angabe“ zugunsten „gültiger“ Kategorien der entsprechenden Dimensionen jedoch zu einer deutlichen Verbesserung des Aussagegehalts führen.

2) Den ausführlichen Text zu den Wirtschaftsabschnitten finden Sie in der Anlage (Text WZ 2008)

3) Siehe hierzu die weiteren methodischen Hinweise – Punkt e – Arbeitnehmerüberlassung.

1.2.9 Sozialversicherungspflichtig Beschäftigte nach Wirtschaftszweigen WZ 2008

Hessen (Arbeitsort)

| Wirtschaftsabschnitte (WZ 2008) ^{1) 2)} | | | auf 6-Monatswert hochgerechneter/gerundeter ... | | | | 6-Monatswert | | | | | | | | | | Vergleich 2-Monatswert (Sp. 1) | | | |
|---|------------------------|----|---|--------------|-----------|-----------|--------------|-----------|-----------|-----------|-----------|-----------|-----------|-----------|-----------|--------|--------------------------------|--------|-------------|--|
| | | | 2-Monatswert | 3-Monatswert | | | | | | | | | | | | | zum Vormonat | | zum Vorjahr | |
| | | | | | | | | | | | | | | | | | | | | |
| | | | Oktober | September | August | Juli | Juni | Mai | April | März | Februar | Januar | Dezember | November | Oktober | abs. | % | abs. | % | |
| 1 | 2 | 3 | 4 | 5 | 6 | 7 | 8 | 9 | 10 | 11 | 12 | 13 | 14 | 15 | 16 | 17 | | | | |
| Land-, Forstwirtschaft und Fischerei | A | 1 | 9.000 | 9.300 | 9.200 | 9.100 | 9.339 | 9.360 | 9.091 | 8.684 | 8.302 | 8.192 | 8.267 | 8.836 | 9.013 | -300 | -3,2 | 0 | -0,1 | |
| Bergbau, Energie- u. Wasserversorg., Entsorgungswirtschaft | B, D, E | 2 | 39.900 | 39.700 | 39.500 | 39.300 | 39.071 | 39.154 | 39.081 | 39.081 | 38.925 | 38.950 | 39.315 | 39.498 | 39.384 | 200 | 0,5 | 500 | 1,3 | |
| Verarbeitendes Gewerbe | C | 3 | 443.200 | 445.000 | 443.100 | 441.500 | 443.412 | 444.336 | 444.041 | 444.088 | 444.445 | 443.751 | 443.911 | 446.604 | 446.500 | -1.800 | -0,4 | -3.300 | -0,7 | |
| dav. Herst. v. überw. häuslich konsumierten Gütern | 10-15, 18, 21, 31 | 4 | 91.100 | 92.000 | 91.800 | 91.700 | 91.996 | 92.356 | 92.057 | 91.972 | 92.621 | 92.261 | 91.686 | 92.827 | 92.627 | -900 | -1,0 | -1.500 | -1,6 | |
| Metall- und Elektroindustrie sowie Stahlindustrie | 24-30, 32, 33 | 5 | 265.200 | 265.700 | 264.000 | 262.900 | 264.157 | 264.609 | 264.485 | 264.611 | 264.532 | 264.307 | 264.766 | 265.651 | 265.319 | -500 | -0,2 | -100 | 0,0 | |
| Herst. v. Vorleistungsgütern, insb. v. chem. Erzeugn- u Kunststoffwaren | 16, 17, 19, 20, 22, 23 | 6 | 86.900 | 87.300 | 87.300 | 86.900 | 87.259 | 87.371 | 87.499 | 87.505 | 87.292 | 87.183 | 87.459 | 88.126 | 88.554 | -400 | -0,5 | -1.700 | -1,9 | |
| Baugewerbe | F | 7 | 124.000 | 123.700 | 122.100 | 119.600 | 119.453 | 118.456 | 117.199 | 115.475 | 114.463 | 113.355 | 114.773 | 118.551 | 119.107 | 300 | 0,2 | 4.900 | 4,1 | |
| Handel, Instandhaltung, Rep. von Kfz | G | 8 | 341.000 | 341.200 | 339.800 | 335.000 | 336.154 | 337.052 | 337.017 | 337.131 | 336.499 | 337.131 | 339.690 | 340.699 | 340.150 | -200 | -0,1 | 900 | 0,2 | |
| Verkehr und Lagerei | H | 9 | 171.300 | 171.100 | 170.500 | 169.200 | 169.560 | 169.584 | 168.658 | 168.474 | 167.846 | 167.374 | 168.703 | 169.298 | 168.807 | 200 | 0,1 | 2.500 | 1,5 | |
| Gastgewerbe | I | 10 | 81.200 | 81.800 | 81.300 | 80.500 | 80.891 | 81.139 | 80.434 | 79.604 | 78.609 | 77.965 | 78.910 | 79.573 | 79.833 | -600 | -0,7 | 1.400 | 1,7 | |
| Information und Kommunikation | J | 11 | 91.800 | 91.800 | 90.900 | 89.900 | 89.153 | 89.068 | 89.052 | 89.896 | 89.847 | 89.248 | 89.200 | 89.329 | 89.101 | 0 | 0,0 | 2.700 | 3,0 | |
| Erbr. von Finanz- u. Versicherungsdienstl. | K | 12 | 138.500 | 139.300 | 139.400 | 138.500 | 139.081 | 139.594 | 139.561 | 139.682 | 139.758 | 139.801 | 140.285 | 140.539 | 140.431 | -800 | -0,6 | -1.900 | -1,4 | |
| Immobilien, freiberufl., wissenschaftl. u. techn. Dienstleistungen | L, M | 13 | 218.400 | 218.300 | 215.400 | 213.900 | 214.851 | 215.099 | 214.631 | 213.577 | 213.083 | 213.022 | 211.233 | 211.811 | 211.381 | 100 | 0,0 | 7.000 | 3,3 | |
| sonstige wirtschaftliche Dienstleistungen | N ohne ANÜ | 14 | 135.200 | 135.800 | 134.600 | 133.600 | 133.681 | 133.130 | 132.353 | 131.401 | 130.380 | 129.075 | 129.285 | 130.008 | 128.936 | -600 | -0,4 | 6.300 | 4,9 | |
| Arbeitnehmerüberlassung ³⁾ | 782, 783 | 15 | 58.800 | 58.400 | 58.300 | 57.700 | 56.528 | 54.879 | 53.963 | 53.945 | 53.721 | 53.485 | 54.912 | 57.673 | 57.688 | 400 | 0,7 | 1.100 | 1,9 | |
| öffentl. Verw., Verteidigung, Soz.-vers., Ext.Orga. | O, U | 16 | 136.800 | 136.900 | 135.600 | 134.400 | 134.782 | 134.772 | 134.528 | 134.264 | 133.642 | 133.419 | 134.356 | 134.824 | 134.642 | -100 | -0,1 | 2.200 | 1,6 | |
| Erziehung und Unterricht | P | 17 | 92.000 | 91.200 | 89.200 | 87.500 | 90.301 | 90.559 | 90.218 | 89.804 | 90.183 | 89.794 | 92.968 | 93.054 | 92.044 | 800 | 0,9 | 0 | 0,0 | |
| Gesundheitswesen | 86 | 18 | 168.100 | 167.200 | 166.100 | 164.800 | 165.841 | 166.164 | 166.168 | 166.287 | 166.194 | 166.214 | 166.823 | 167.046 | 166.568 | 900 | 0,5 | 1.500 | 0,9 | |
| Heime und Sozialwesen | 87,88 | 19 | 153.700 | 152.600 | 149.800 | 148.500 | 149.462 | 149.954 | 149.944 | 149.781 | 149.330 | 148.878 | 147.878 | 147.431 | 146.283 | 1.100 | 0,7 | 7.400 | 5,1 | |
| sonst. Dienstleistungen, private Haushalte nicht Zugeordnete | R, S, T | 20 | 87.800 | 87.700 | 86.500 | 85.600 | 86.281 | 86.543 | 86.595 | 86.312 | 86.129 | 85.871 | 86.556 | 87.087 | 86.610 | 100 | 0,1 | 1.200 | 1,4 | |
| | | 21 | 0 | 0 | 0 | 0 | 17 | 22 | 23 | 21 | 15 | 18 | 18 | 18 | 20 | 0 | | 0 | | |
| Insgesamt | | 22 | 2.490.700 | 2.491.000 | 2.471.300 | 2.448.600 | 2.457.858 | 2.458.865 | 2.452.557 | 2.447.507 | 2.441.371 | 2.435.543 | 2.447.083 | 2.461.879 | 2.456.498 | -300 | 0,0 | 34.200 | 1,4 | |
| darunter (nach Sektoren) | | | | | | | | | | | | | | | | | | | | |
| Land-, Forstwirtschaft und Fischerei | A | 23 | 9.000 | 9.300 | 9.200 | 9.100 | 9.339 | 9.360 | 9.091 | 8.684 | 8.302 | 8.192 | 8.267 | 8.836 | 9.013 | -300 | -3,2 | 0 | -0,1 | |
| Produzierendes Gewerbe | B bis F | 24 | 607.100 | 608.400 | 604.700 | 600.400 | 601.936 | 601.946 | 600.321 | 598.644 | 597.833 | 596.056 | 597.999 | 604.653 | 604.991 | -1.300 | -0,2 | 2.100 | 0,3 | |
| Dienstleistungsbereiche | G bis U | 25 | 1.874.600 | 1.873.300 | 1.857.400 | 1.839.100 | 1.846.566 | 1.847.537 | 1.843.122 | 1.840.158 | 1.835.221 | 1.831.277 | 1.840.799 | 1.848.372 | 1.842.474 | 1.300 | 0,1 | 32.100 | 1,7 | |

© Statistik der Bundesagentur für Arbeit

1) Die statistischen Ergebnisse hinsichtlich der Gliederung nach dem Arbeitsort bzw. in wirtschaftsfachlicher Gliederung weichen in Folge einer Berichtigung der Daten von den bisherigen Ergebnissen leicht ab. Der statistische Aussagegehalt der berichtigten Ergebnisse ist vom Grundsatz her zwar der Gleiche, in kleinräumiger Gliederung kann die Minimierung der Fälle mit „Keine Angabe“ zugunsten „gültiger“ Kategorien der entsprechenden Dimensionen jedoch zu einer deutlichen Verbesserung des Aussagegehalts führen.

2) Den ausführlichen Text zu den Wirtschaftsabschnitten finden Sie in der Anlage (Text WZ 2008)

3) Siehe hierzu die weiteren methodischen Hinweise – Punkt e – Arbeitnehmerüberlassung.

1.2.10 Sozialversicherungspflichtig Beschäftigte nach Wirtschaftszweigen WZ 2008

Rheinland-Pfalz (Arbeitsort)

| Wirtschaftsabschnitte (WZ 2008) ^{1) 2)} | | | auf 6-Monatswert hochgerechneter/gerundeter ... | | | | 6-Monatswert | | | | | | | | | | Vergleich 2-Monatswert (Sp. 1) | | | |
|---|------------------------|----|---|--------------|-----------|-----------|--------------|-----------|-----------|-----------|-----------|-----------|-----------|-----------|-----------|--------|--------------------------------|--------|-------------|--|
| | | | 2-Monatswert | 3-Monatswert | | | | | | | | | | | | | zum Vormonat | | zum Vorjahr | |
| | | | | | | | | | | | | | | | | | | | | |
| | | | Oktober | September | August | Juli | Juni | Mai | April | März | Februar | Januar | Dezember | November | Oktober | abs. | % | abs. | % | |
| 1 | 2 | 3 | 4 | 5 | 6 | 7 | 8 | 9 | 10 | 11 | 12 | 13 | 14 | 15 | 16 | 17 | | | | |
| Land-, Forstwirtschaft und Fischerei | A | 1 | 13.400 | 13.500 | 12.300 | 12.100 | 13.326 | 12.921 | 11.870 | 11.740 | 12.145 | 11.287 | 10.546 | 12.114 | 13.169 | -100 | -0,7 | 200 | 1,8 | |
| Bergbau, Energie- u. Wasserversorg., Entsorgungswirtschaft | B, D, E | 2 | 22.800 | 22.900 | 22.700 | 22.500 | 22.553 | 22.568 | 22.567 | 22.536 | 22.484 | 22.515 | 22.666 | 22.806 | 22.847 | -100 | -0,4 | 0 | -0,2 | |
| Verarbeitendes Gewerbe | C | 3 | 316.200 | 317.500 | 316.600 | 314.500 | 315.779 | 316.218 | 315.881 | 315.918 | 315.562 | 315.275 | 316.922 | 318.594 | 319.216 | -1.300 | -0,4 | -3.000 | -0,9 | |
| dav. Herst. v. überw. häuslich konsumierten Gütern | 10-15, 18, 21, 31 | 4 | 63.600 | 63.900 | 63.300 | 62.800 | 63.265 | 63.274 | 63.018 | 62.999 | 63.111 | 63.089 | 63.372 | 63.529 | 63.788 | -300 | -0,5 | -200 | -0,3 | |
| Metall- und Elektroindustrie sowie Stahlindustrie | 24-30, 32, 33 | 5 | 152.300 | 153.200 | 153.500 | 152.500 | 152.838 | 152.833 | 152.758 | 152.915 | 152.694 | 152.669 | 153.426 | 154.128 | 154.218 | -900 | -0,6 | -1.900 | -1,2 | |
| Herst. v. Vorleistungsgütern, insb. v. chem. Erzeugn- u Kunststoffwaren | 16, 17, 19, 20, 22, 23 | 6 | 100.300 | 100.400 | 99.800 | 99.200 | 99.676 | 100.111 | 100.105 | 100.004 | 99.757 | 99.517 | 100.124 | 100.937 | 101.210 | -100 | -0,1 | -900 | -0,9 | |
| Baugewerbe | F | 7 | 87.500 | 87.500 | 86.700 | 84.900 | 85.117 | 84.874 | 84.303 | 83.283 | 82.484 | 81.871 | 83.024 | 85.557 | 86.024 | 0 | 0,0 | 1.500 | 1,7 | |
| Handel, Instandhaltung, Rep. von Kfz | G | 8 | 192.500 | 192.600 | 192.300 | 189.200 | 190.150 | 190.902 | 190.653 | 190.443 | 189.773 | 189.191 | 191.405 | 192.353 | 191.769 | -100 | -0,1 | 700 | 0,4 | |
| Verkehr und Lagerei | H | 9 | 64.000 | 63.900 | 63.500 | 62.700 | 63.032 | 62.975 | 62.676 | 62.352 | 61.862 | 61.709 | 62.446 | 63.335 | 63.547 | 100 | 0,2 | 500 | 0,7 | |
| Gastgewerbe | I | 10 | 44.600 | 45.200 | 45.000 | 44.700 | 44.804 | 44.733 | 43.782 | 42.267 | 40.365 | 40.045 | 41.799 | 42.715 | 44.087 | -600 | -1,3 | 500 | 1,2 | |
| Information und Kommunikation | J | 11 | 30.900 | 30.900 | 30.800 | 30.400 | 31.305 | 31.362 | 31.215 | 31.419 | 31.334 | 31.189 | 31.258 | 31.314 | 31.287 | 0 | 0,0 | -400 | -1,2 | |
| Erbr. von Finanz- u. Versicherungsdienstl. | K | 12 | 36.000 | 36.300 | 36.400 | 35.900 | 36.345 | 36.663 | 36.742 | 36.931 | 37.008 | 37.558 | 37.876 | 38.006 | 38.054 | -300 | -0,8 | -2.100 | -5,4 | |
| Immobilien, freiberufl., wissenschaftl. u. techn. Dienstleistungen | L, M | 13 | 71.700 | 71.600 | 71.300 | 70.400 | 70.467 | 70.783 | 70.889 | 70.617 | 70.401 | 70.276 | 70.336 | 70.579 | 70.335 | 100 | 0,1 | 1.400 | 1,9 | |
| sonstige wirtschaftliche Dienstleistungen | N ohne ANÜ | 14 | 45.000 | 44.900 | 44.100 | 43.800 | 43.726 | 43.367 | 43.085 | 42.655 | 42.263 | 41.834 | 42.294 | 43.333 | 43.252 | 100 | 0,2 | 1.700 | 4,0 | |
| Arbeitnehmerüberlassung ³⁾ | 782, 783 | 15 | 34.100 | 34.300 | 34.100 | 33.500 | 33.359 | 32.617 | 31.884 | 31.516 | 31.026 | 30.591 | 31.105 | 32.792 | 33.144 | -200 | -0,6 | 1.000 | 2,9 | |
| öffentl. Verw., Verteidigung, Soz.-vers., Ext.Orga. | O, U | 16 | 91.900 | 92.000 | 91.600 | 91.000 | 91.442 | 91.821 | 91.600 | 91.474 | 91.216 | 91.082 | 91.320 | 91.724 | 91.570 | -100 | -0,1 | 300 | 0,4 | |
| Erziehung und Unterricht | P | 17 | 57.700 | 57.600 | 56.300 | 55.200 | 57.310 | 57.559 | 57.352 | 57.092 | 57.079 | 56.494 | 56.906 | 57.096 | 56.544 | 100 | 0,2 | 1.200 | 2,0 | |
| Gesundheitswesen | 86 | 18 | 114.500 | 114.100 | 113.400 | 112.400 | 112.803 | 113.179 | 113.149 | 113.095 | 113.136 | 113.068 | 113.448 | 113.672 | 113.443 | 400 | 0,4 | 1.100 | 0,9 | |
| Heime und Sozialwesen | 87,88 | 19 | 100.400 | 100.100 | 98.700 | 97.000 | 97.788 | 97.930 | 97.676 | 97.499 | 97.396 | 97.171 | 97.178 | 97.008 | 96.605 | 300 | 0,3 | 3.800 | 3,9 | |
| sonst. Dienstleistungen, private Haushalte nicht Zugeordnete | R, S, T | 20 | 53.000 | 53.000 | 52.300 | 52.000 | 52.580 | 52.806 | 52.702 | 52.524 | 52.149 | 51.870 | 52.162 | 52.621 | 52.609 | 0 | 0,0 | 400 | 0,7 | |
| | | 21 | 0 | 0 | 0 | 0 | 8 | 10 | 10 | 9 | 13 | 13 | 9 | 10 | 9 | 0 | 0,0 | 0 | | |
| Insgesamt | | 22 | 1.376.200 | 1.377.900 | 1.368.100 | 1.352.200 | 1.361.894 | 1.363.288 | 1.358.036 | 1.353.370 | 1.347.696 | 1.343.039 | 1.352.700 | 1.365.629 | 1.367.511 | -1.700 | -0,1 | 8.700 | 0,6 | |
| darunter (nach Sektoren) | | | | | | | | | | | | | | | | | | | | |
| Land-, Forstwirtschaft und Fischerei | A | 23 | 13.400 | 13.500 | 12.300 | 12.100 | 13.326 | 12.921 | 11.870 | 11.740 | 12.145 | 11.287 | 10.546 | 12.114 | 13.169 | -100 | -0,7 | 200 | 1,8 | |
| Produzierendes Gewerbe | B bis F | 24 | 426.500 | 427.900 | 426.000 | 421.900 | 423.449 | 423.660 | 422.751 | 421.737 | 420.530 | 419.661 | 422.612 | 426.957 | 428.087 | -1.400 | -0,3 | -1.600 | -0,4 | |
| Dienstleistungsbereiche | G bis U | 25 | 936.300 | 936.500 | 929.800 | 918.200 | 925.111 | 926.697 | 923.405 | 919.884 | 915.008 | 912.078 | 919.533 | 926.548 | 926.246 | -200 | 0,0 | 10.100 | 1,1 | |

© Statistik der Bundesagentur für Arbeit

1) Die statistischen Ergebnisse hinsichtlich der Gliederung nach dem Arbeitsort bzw. in wirtschaftsfachlicher Gliederung weichen in Folge einer Berichtigung der Daten von den bisherigen Ergebnissen leicht ab. Der statistische Aussagegehalt der berichtigten Ergebnisse ist vom Grundsatz her zwar der Gleiche, in kleinräumiger Gliederung kann die Minimierung der Fälle mit „Keine Angabe“ zugunsten „gültiger“ Kategorien der entsprechenden Dimensionen jedoch zu einer deutlichen Verbesserung des Aussagegehalts führen.

2) Den ausführlichen Text zu den Wirtschaftsabschnitten finden Sie in der Anlage (Text WZ 2008)

3) Siehe hierzu die weiteren methodischen Hinweise – Punkt e – Arbeitnehmerüberlassung.

1.2.11 Sozialversicherungspflichtig Beschäftigte nach Wirtschaftszweigen WZ 2008

Baden-Württemberg (Arbeitsort)

| Wirtschaftsabschnitte (WZ 2008) ^{1) 2)} | | auf 6-Monatswert hochgerechneter/gerundeter ... | | | | 6-Monatswert | | | | | | | | | | Vergleich 2-Monatswert (Sp. 1) | | | |
|--|---------------------------|---|--------------|-----------|-----------|--------------|-----------|-----------|-----------|-----------|-----------|-----------|-----------|-----------|-----------|--------------------------------|------|-------------|------|
| | | 2-Monatswert | 3-Monatswert | | | | | | | | | | | | | zum Vormonat | | zum Vorjahr | |
| | | | | | | | | | | | | | | | | | | | |
| | | Oktober | September | August | Juli | Juni | Mai | April | März | Februar | Januar | Dezember | November | Oktober | abs. | % | abs. | % | |
| 1 | 2 | 3 | 4 | 5 | 6 | 7 | 8 | 9 | 10 | 11 | 12 | 13 | 14 | 15 | 16 | 17 | | | |
| Land-, Forstwirtschaft und Fischerei | A | 1 | 18.500 | 19.200 | 18.000 | 17.900 | 18.658 | 18.610 | 17.866 | 17.142 | 16.325 | 15.566 | 15.516 | 17.265 | 18.360 | -700 | -3,6 | 100 | 0,8 |
| Bergbau, Energie- u. Wasserversorg., Entsorgungswirtschaft | B, D, E | 2 | 52.700 | 52.800 | 52.000 | 52.000 | 52.117 | 52.072 | 51.949 | 51.829 | 51.798 | 51.710 | 51.922 | 52.044 | 52.036 | -100 | -0,2 | 700 | 1,3 |
| Verarbeitendes Gewerbe | C | 3 | 1.325.800 | 1.327.500 | 1.313.300 | 1.316.100 | 1.316.223 | 1.316.954 | 1.315.589 | 1.315.194 | 1.314.663 | 1.314.002 | 1.318.452 | 1.322.542 | 1.321.235 | -1.700 | -0,1 | 4.600 | 0,3 |
| dav. Herst. v. überw. häuslich konsumierten Gütern | 10-15, 18, 21, 31 | 4 | 187.300 | 187.600 | 184.800 | 185.200 | 185.606 | 185.564 | 185.337 | 185.119 | 184.921 | 184.903 | 185.438 | 186.354 | 186.016 | -300 | -0,2 | 1.300 | 0,7 |
| Metall- und Elektroindustrie sowie Stahlindustrie | 24-30, 32, 33 | 5 | 979.000 | 980.300 | 970.700 | 972.900 | 972.276 | 973.042 | 971.874 | 971.584 | 971.447 | 970.932 | 974.461 | 976.805 | 975.895 | -1.300 | -0,1 | 3.100 | 0,3 |
| Herst. v. Vorleistungsgütern, insb. v. chem. Erzeugn- u Kunststoffwaren | 16, 17, 19, 20, 22, 23 | 6 | 159.500 | 159.600 | 157.800 | 158.000 | 158.341 | 158.348 | 158.378 | 158.491 | 158.295 | 158.167 | 158.553 | 159.383 | 159.324 | -100 | -0,1 | 200 | 0,1 |
| Baugewerbe | F | 7 | 237.600 | 237.200 | 231.400 | 230.600 | 230.868 | 229.789 | 228.501 | 226.286 | 224.862 | 223.877 | 225.415 | 229.767 | 230.562 | 400 | 0,2 | 7.000 | 3,1 |
| Handel, Instandhaltung, Rep. von Kfz | G | 8 | 593.900 | 594.400 | 585.100 | 582.900 | 585.806 | 587.329 | 587.295 | 587.381 | 586.293 | 586.729 | 590.472 | 592.063 | 590.899 | -500 | -0,1 | 3.000 | 0,5 |
| Verkehr und Lagerei | H | 9 | 186.200 | 185.900 | 183.500 | 182.800 | 183.380 | 182.954 | 182.550 | 181.939 | 181.293 | 180.947 | 181.149 | 182.038 | 181.374 | 300 | 0,2 | 4.800 | 2,7 |
| Gastgewerbe | I | 10 | 127.800 | 129.400 | 128.000 | 127.900 | 128.601 | 127.873 | 126.587 | 124.368 | 121.578 | 120.710 | 122.595 | 123.696 | 125.037 | -1.600 | -1,2 | 2.800 | 2,2 |
| Information und Kommunikation | J | 11 | 154.000 | 153.100 | 150.600 | 149.600 | 150.068 | 149.851 | 149.437 | 149.123 | 148.659 | 147.979 | 148.151 | 148.653 | 148.437 | 900 | 0,6 | 5.600 | 3,7 |
| Erbr. von Finanz- u. Versicherungsdienstl. | K | 12 | 133.500 | 134.300 | 133.100 | 132.500 | 133.957 | 134.623 | 134.833 | 135.340 | 135.593 | 135.737 | 136.651 | 137.432 | 137.565 | -800 | -0,6 | -4.100 | -3,0 |
| Immobilien, freiberufl., wissenschaftl. u. techn. Dienstleistungen | L, M | 13 | 339.800 | 337.500 | 333.700 | 333.100 | 334.404 | 333.530 | 332.436 | 331.104 | 330.100 | 329.585 | 327.875 | 328.618 | 327.873 | 2.300 | 0,7 | 11.900 | 3,6 |
| sonstige wirtschaftliche Dienstleistungen | N ohne ANÜ | 14 | 145.900 | 146.100 | 144.100 | 143.200 | 143.397 | 142.585 | 141.650 | 140.341 | 139.434 | 138.525 | 139.286 | 140.601 | 139.943 | -200 | -0,1 | 6.000 | 4,3 |
| Arbeitnehmerüberlassung ³⁾ | 782, 783 | 15 | 106.800 | 107.100 | 107.000 | 105.700 | 105.433 | 103.130 | 101.311 | 100.953 | 99.640 | 97.421 | 98.368 | 105.095 | 105.439 | -300 | -0,3 | 1.400 | 1,3 |
| öffentl. Verw., Verteidigung, Soz.-vers., Ext.Orga. | O, U | 16 | 235.800 | 235.700 | 231.300 | 231.100 | 231.981 | 232.010 | 231.558 | 231.006 | 230.141 | 229.624 | 230.161 | 230.556 | 230.219 | 100 | 0,0 | 5.600 | 2,4 |
| Erziehung und Unterricht | P | 17 | 143.800 | 142.600 | 136.400 | 137.700 | 142.627 | 142.733 | 142.498 | 142.004 | 141.784 | 140.963 | 141.777 | 141.880 | 140.836 | 1.200 | 0,8 | 3.000 | 2,1 |
| Gesundheitswesen | 86 | 18 | 316.600 | 314.800 | 310.300 | 309.900 | 311.629 | 312.171 | 312.020 | 311.907 | 312.104 | 311.974 | 312.456 | 313.116 | 312.730 | 1.800 | 0,6 | 3.900 | 1,2 |
| Heime und Sozialwesen | 87,88 | 19 | 250.800 | 249.000 | 241.800 | 242.200 | 244.246 | 244.282 | 243.909 | 243.397 | 243.121 | 242.724 | 242.662 | 242.590 | 240.772 | 1.800 | 0,7 | 10.000 | 4,2 |
| sonst. Dienstleistungen, private Haushalte nicht Zugeordnete | R, S, T | 20 | 138.500 | 139.600 | 136.600 | 137.100 | 137.763 | 137.894 | 137.919 | 137.424 | 135.293 | 134.853 | 136.110 | 136.724 | 136.938 | -1.100 | -0,8 | 1.600 | 1,1 |
| | | 21 | 0 | 0 | 0 | 0 | 29 | 31 | 28 | 24 | 38 | 37 | 31 | 30 | 28 | 0 | | 0 | |
| Insgesamt | | 22 | 4.508.000 | 4.506.200 | 4.436.200 | 4.432.300 | 4.451.187 | 4.448.421 | 4.437.936 | 4.426.762 | 4.412.719 | 4.402.963 | 4.419.049 | 4.444.710 | 4.440.283 | 1.800 | 0,0 | 67.700 | 1,5 |
| darunter (nach Sektoren) | | | | | | | | | | | | | | | | | | | |
| Land-, Forstwirtschaft und Fischerei | A | 23 | 18.500 | 19.200 | 18.000 | 17.900 | 18.658 | 18.610 | 17.866 | 17.142 | 16.325 | 15.566 | 15.516 | 17.265 | 18.360 | -700 | -3,6 | 100 | 0,8 |
| Produzierendes Gewerbe | B bis F | 24 | 1.616.100 | 1.617.500 | 1.596.700 | 1.598.700 | 1.599.208 | 1.598.815 | 1.596.039 | 1.593.309 | 1.591.323 | 1.589.589 | 1.595.789 | 1.604.353 | 1.603.833 | -1.400 | -0,1 | 12.300 | 0,8 |
| Dienstleistungsbereiche | G bis U | 25 | 2.873.400 | 2.869.500 | 2.821.500 | 2.815.700 | 2.833.292 | 2.830.965 | 2.824.003 | 2.816.287 | 2.805.033 | 2.797.771 | 2.807.713 | 2.823.062 | 2.818.062 | 3.900 | 0,1 | 55.300 | 2,0 |

© Statistik der Bundesagentur für Arbeit

1) Die statistischen Ergebnisse hinsichtlich der Gliederung nach dem Arbeitsort bzw. in wirtschaftsfachlicher Gliederung weichen in Folge einer Berichtigung der Daten von den bisherigen Ergebnissen leicht ab. Der statistische Aussagegehalt der berichtigten Ergebnisse ist vom Grundsatz her zwar der Gleiche, in kleinräumiger Gliederung kann die Minimierung der Fälle mit „Keine Angabe“ zugunsten „gültiger“ Kategorien der entsprechenden Dimensionen jedoch zu einer deutlichen Verbesserung des Aussagegehalts führen.

2) Den ausführlichen Text zu den Wirtschaftsabschnitten finden Sie in der Anlage (Text WZ 2008)

3) Siehe hierzu die weiteren methodischen Hinweise – Punkt e – Arbeitnehmerüberlassung.

1.2.12 Sozialversicherungspflichtig Beschäftigte nach Wirtschaftszweigen WZ 2008

Bayern (Arbeitsort)

| Wirtschaftsabschnitte (WZ 2008) ^{1) 2)} | | auf 6-Monatswert hochgerechneter/gerundeter ... | | | | 6-Monatswert | | | | | | | | | | Vergleich 2-Monatswert (Sp. 1) | | | |
|--|---------------------------|---|--------------|-----------|-----------|--------------|-----------|-----------|-----------|-----------|-----------|-----------|-----------|-----------|-----------|--------------------------------|------|-------------|------|
| | | 2-Monatswert | 3-Monatswert | | | | | | | | | | | | | zum Vormonat | | zum Vorjahr | |
| | | | | | | | | | | | | | | | | | | | |
| | | Oktober | September | August | Juli | Juni | Mai | April | März | Februar | Januar | Dezember | November | Oktober | abs. | % | abs. | % | |
| 1 | 2 | 3 | 4 | 5 | 6 | 7 | 8 | 9 | 10 | 11 | 12 | 13 | 14 | 15 | 16 | 17 | | | |
| Land-, Forstwirtschaft und Fischerei | A | 1 | 28.500 | 30.000 | 29.700 | 29.200 | 29.490 | 29.319 | 28.655 | 26.964 | 24.983 | 23.669 | 24.366 | 26.650 | 28.089 | -1.500 | -5,0 | 400 | 1,5 |
| Bergbau, Energie- u. Wasserversorg., Entsorgungswirtschaft | B, D, E | 2 | 71.900 | 72.100 | 71.300 | 71.400 | 71.573 | 71.453 | 71.261 | 70.837 | 70.276 | 69.894 | 70.673 | 71.585 | 71.663 | -200 | -0,3 | 200 | 0,3 |
| Verarbeitendes Gewerbe | C | 3 | 1.381.000 | 1.382.500 | 1.365.900 | 1.366.700 | 1.368.564 | 1.368.603 | 1.367.810 | 1.366.776 | 1.365.414 | 1.364.220 | 1.368.809 | 1.376.433 | 1.375.130 | -1.500 | -0,1 | 5.900 | 0,4 |
| dav. Herst. v. überw. häuslich konsumierten Gütern | 10-15, 18, 21, 31 | 4 | 236.700 | 237.200 | 233.900 | 233.900 | 234.524 | 233.946 | 233.516 | 233.399 | 234.700 | 234.645 | 235.258 | 236.708 | 236.684 | -500 | -0,2 | 0 | 0,0 |
| Metall- und Elektroindustrie sowie Stahlindustrie | 24-30, 32, 33 | 5 | 925.100 | 925.500 | 915.000 | 916.000 | 917.318 | 917.836 | 917.747 | 917.292 | 916.515 | 916.312 | 919.194 | 921.782 | 920.129 | -400 | 0,0 | 5.000 | 0,5 |
| Herst. v. Vorleistungsgütern, insb. v. chem. Erzeugn- u Kunststoffwaren | 16, 17, 19, 20, 22, 23 | 6 | 219.200 | 219.800 | 217.000 | 216.800 | 216.722 | 216.821 | 216.547 | 216.085 | 214.199 | 213.263 | 214.357 | 217.943 | 218.317 | -600 | -0,3 | 900 | 0,4 |
| Baugewerbe | F | 7 | 310.700 | 311.300 | 303.500 | 302.100 | 302.168 | 300.996 | 298.293 | 288.814 | 278.577 | 273.973 | 281.737 | 301.292 | 303.253 | -600 | -0,2 | 7.400 | 2,5 |
| Handel, Instandhaltung, Rep. von Kfz | G | 8 | 731.500 | 731.800 | 719.800 | 717.400 | 721.068 | 723.810 | 723.205 | 721.794 | 718.869 | 718.680 | 723.472 | 726.963 | 725.050 | -300 | 0,0 | 6.500 | 0,9 |
| Verkehr und Lagerei | H | 9 | 245.200 | 244.500 | 241.300 | 240.000 | 240.398 | 239.698 | 238.987 | 237.899 | 235.738 | 234.758 | 235.998 | 238.011 | 236.839 | 700 | 0,3 | 8.400 | 3,5 |
| Gastgewerbe | I | 10 | 184.300 | 188.800 | 187.300 | 186.600 | 186.970 | 185.488 | 181.913 | 178.667 | 175.306 | 173.881 | 177.558 | 176.364 | 180.400 | -4.500 | -2,4 | 3.900 | 2,2 |
| Information und Kommunikation | J | 11 | 198.900 | 198.100 | 195.300 | 195.100 | 195.548 | 194.818 | 193.705 | 192.617 | 192.022 | 190.793 | 189.648 | 191.082 | 190.438 | 800 | 0,4 | 8.500 | 4,4 |
| Erbr. von Finanz- u. Versicherungsdienstl. | K | 12 | 185.400 | 187.000 | 185.500 | 185.300 | 186.853 | 187.724 | 187.560 | 188.101 | 187.861 | 188.244 | 189.853 | 190.627 | 190.724 | -1.600 | -0,9 | -5.300 | -2,8 |
| Immobilien, freiberufl., wissenschaftl. u. techn. Dienstleistungen | L, M | 13 | 391.100 | 390.700 | 384.300 | 383.000 | 384.528 | 384.520 | 383.388 | 382.911 | 381.218 | 379.585 | 379.165 | 380.242 | 379.537 | 400 | 0,1 | 11.600 | 3,0 |
| sonstige wirtschaftliche Dienstleistungen | N ohne ANÜ | 14 | 203.100 | 203.500 | 200.900 | 199.200 | 199.014 | 198.415 | 197.288 | 194.167 | 191.637 | 190.118 | 190.461 | 194.730 | 193.698 | -400 | -0,2 | 9.400 | 4,9 |
| Arbeitnehmerüberlassung ³⁾ | 782, 783 | 15 | 135.200 | 135.700 | 135.000 | 132.600 | 131.892 | 128.876 | 125.658 | 124.392 | 123.486 | 121.813 | 122.442 | 129.711 | 130.875 | -500 | -0,4 | 4.300 | 3,3 |
| öffentl. Verw., Verteidigung, Soz.-vers., Ext.Orga. | O, U | 16 | 251.400 | 250.600 | 246.700 | 247.900 | 248.899 | 247.745 | 247.526 | 246.155 | 244.636 | 244.123 | 244.748 | 245.117 | 244.968 | 800 | 0,3 | 6.400 | 2,6 |
| Erziehung und Unterricht | P | 17 | 181.800 | 179.600 | 172.800 | 174.500 | 178.035 | 178.084 | 177.815 | 176.950 | 176.810 | 174.389 | 175.271 | 174.796 | 175.021 | 2.200 | 1,2 | 6.800 | 3,9 |
| Gesundheitswesen | 86 | 18 | 394.500 | 392.200 | 386.000 | 384.000 | 386.028 | 387.749 | 387.661 | 387.604 | 387.532 | 386.937 | 388.267 | 389.309 | 389.388 | 2.300 | 0,6 | 5.100 | 1,3 |
| Heime und Sozialwesen | 87,88 | 19 | 308.200 | 307.200 | 299.300 | 299.500 | 301.998 | 302.093 | 301.497 | 300.903 | 300.452 | 299.787 | 299.376 | 299.379 | 297.712 | 1.000 | 0,3 | 10.500 | 3,5 |
| sonst. Dienstleistungen, private Haushalte nicht Zugeordnete | R, S, T | 20 | 175.000 | 176.400 | 173.900 | 174.100 | 175.673 | 175.489 | 175.038 | 173.993 | 172.389 | 171.874 | 172.526 | 173.418 | 174.034 | -1.400 | -0,8 | 1.000 | 0,6 |
| | | 21 | 100 | 100 | 100 | 0 | 48 | 34 | 33 | 33 | 44 | 1.626 | 44 | 47 | 50 | 0 | | 100 | |
| Insgesamt | | 22 | 5.377.800 | 5.382.100 | 5.298.600 | 5.288.600 | 5.308.747 | 5.304.914 | 5.287.293 | 5.259.577 | 5.227.250 | 5.208.364 | 5.234.414 | 5.285.756 | 5.286.869 | -4.300 | -0,1 | 90.900 | 1,7 |
| darunter (nach Sektoren) | | | | | | | | | | | | | | | | | | | |
| Land-, Forstwirtschaft und Fischerei | A | 23 | 28.500 | 30.000 | 29.700 | 29.200 | 29.490 | 29.319 | 28.655 | 26.964 | 24.983 | 23.669 | 24.366 | 26.650 | 28.089 | -1.500 | -5,0 | 400 | 1,5 |
| Produzierendes Gewerbe | B bis F | 24 | 1.763.600 | 1.765.900 | 1.740.700 | 1.740.200 | 1.742.305 | 1.741.052 | 1.737.364 | 1.726.427 | 1.714.267 | 1.708.087 | 1.721.219 | 1.749.310 | 1.750.046 | -2.300 | -0,1 | 13.600 | 0,8 |
| Dienstleistungsbereiche | G bis U | 25 | 3.585.600 | 3.586.100 | 3.528.100 | 3.519.200 | 3.536.904 | 3.534.509 | 3.521.241 | 3.506.153 | 3.487.956 | 3.474.982 | 3.488.785 | 3.509.749 | 3.508.684 | -500 | 0,0 | 76.900 | 2,2 |

© Statistik der Bundesagentur für Arbeit

1) Die statistischen Ergebnisse hinsichtlich der Gliederung nach dem Arbeitsort bzw. in wirtschaftsfachlicher Gliederung weichen in Folge einer Berichtigung der Daten von den bisherigen Ergebnissen leicht ab. Der statistische Aussagegehalt der berichtigten Ergebnisse ist vom Grundsatz her zwar der Gleiche, in kleinräumiger Gliederung kann die Minimierung der Fälle mit „Keine Angabe“ zugunsten „gültiger“ Kategorien der entsprechenden Dimensionen jedoch zu einer deutlichen Verbesserung des Aussagegehalts führen.

2) Den ausführlichen Text zu den Wirtschaftsabschnitten finden Sie in der Anlage (Text WZ 2008)

3) Siehe hierzu die weiteren methodischen Hinweise – Punkt e – Arbeitnehmerüberlassung.

1.2.13 Sozialversicherungspflichtig Beschäftigte nach Wirtschaftszweigen WZ 2008

Saarland (Arbeitsort)

| Wirtschaftsabschnitte (WZ 2008) ^{1) 2)} | | | auf 6-Monatswert hochgerechneter/gerundeter ... | | | | 6-Monatswert | | | | | | | | | | Vergleich 2-Monatswert (Sp. 1) | | | |
|--|---------------------------|----|---|--------------|---------|---------|--------------|---------|---------|---------|---------|---------|----------|----------|---------|------|--------------------------------|--------|-------------|--|
| | | | 2-Monatswert | 3-Monatswert | | | | | | | | | | | | | zum Vormonat | | zum Vorjahr | |
| | | | | | | | | | | | | | | | | | | | | |
| | | | Oktober | September | August | Juli | Juni | Mai | April | März | Februar | Januar | Dezember | November | Oktober | abs. | % | abs. | % | |
| 1 | 2 | 3 | 4 | 5 | 6 | 7 | 8 | 9 | 10 | 11 | 12 | 13 | 14 | 15 | 16 | 17 | | | | |
| Land-, Forstwirtschaft und Fischerei | A | 1 | 900 | 900 | 900 | 900 | 902 | 907 | 908 | 886 | 866 | 866 | 878 | 908 | 920 | 0 | 0,0 | 0 | -2,2 | |
| Bergbau, Energie- u. Wasserversorg., Entsorgungswirtschaft | B, D, E | 2 | 6.100 | 6.200 | 6.200 | 6.200 | 6.186 | 6.178 | 6.165 | 6.165 | 6.156 | 6.154 | 6.187 | 6.500 | 6.503 | -100 | -1,6 | -400 | -6,2 | |
| Verarbeitendes Gewerbe | C | 3 | 96.400 | 96.900 | 96.900 | 96.600 | 97.051 | 97.181 | 97.287 | 97.380 | 97.548 | 97.325 | 97.972 | 98.644 | 98.571 | -500 | -0,5 | -2.200 | -2,2 | |
| dav. Herst. v. überw. häuslich konsumierten Gütern | 10-15, 18, 21, 31 | 4 | 11.600 | 11.700 | 11.700 | 11.600 | 11.469 | 11.533 | 11.547 | 11.589 | 11.587 | 11.468 | 11.609 | 11.649 | 11.641 | -100 | -0,9 | 0 | -0,4 | |
| Metall- und Elektroindustrie sowie Stahlindustrie | 24-30, 32, 33 | 5 | 76.100 | 76.500 | 76.400 | 76.300 | 76.851 | 76.897 | 77.019 | 77.144 | 77.342 | 77.248 | 77.771 | 78.339 | 78.226 | -400 | -0,5 | -2.100 | -2,7 | |
| Herst. v. Vorleistungsgütern, insb. v. chem. Erzeugn- u Kunststoffwaren | 16, 17, 19, 20, 22, 23 | 6 | 8.700 | 8.700 | 8.800 | 8.700 | 8.731 | 8.751 | 8.721 | 8.647 | 8.619 | 8.609 | 8.592 | 8.656 | 8.704 | 0 | 0,0 | 0 | 0,0 | |
| Baugewerbe | F | 7 | 20.000 | 20.100 | 19.900 | 19.500 | 19.625 | 19.615 | 19.514 | 19.258 | 18.995 | 18.966 | 19.207 | 19.748 | 19.953 | -100 | -0,5 | 0 | 0,2 | |
| Handel, Instandhaltung, Rep. von Kfz | G | 8 | 53.600 | 53.700 | 53.600 | 53.100 | 53.350 | 53.786 | 53.836 | 53.834 | 53.744 | 53.820 | 54.225 | 54.493 | 54.219 | -100 | -0,2 | -600 | -1,1 | |
| Verkehr und Lagerei | H | 9 | 15.700 | 15.800 | 15.800 | 15.800 | 15.800 | 15.793 | 15.778 | 15.768 | 15.685 | 15.673 | 15.805 | 15.876 | 15.881 | -100 | -0,6 | -200 | -1,1 | |
| Gastgewerbe | I | 10 | 9.500 | 9.600 | 9.600 | 9.400 | 9.478 | 9.481 | 9.391 | 9.252 | 9.137 | 9.132 | 9.244 | 9.335 | 9.366 | -100 | -1,0 | 100 | 1,4 | |
| Information und Kommunikation | J | 11 | 8.400 | 8.400 | 8.400 | 8.300 | 8.365 | 8.353 | 8.332 | 8.345 | 8.355 | 8.307 | 8.350 | 8.371 | 8.385 | 0 | 0,0 | 0 | 0,2 | |
| Erbr. von Finanz- u. Versicherungsdienstl. | K | 12 | 11.700 | 11.900 | 12.000 | 11.800 | 11.999 | 12.140 | 12.164 | 12.237 | 12.236 | 12.259 | 12.351 | 12.397 | 12.412 | -200 | -1,7 | -700 | -5,7 | |
| Immobilien, freiberufl., wissenschaftl. u. techn. Dienstleistungen | L, M | 13 | 21.400 | 21.500 | 21.400 | 21.200 | 21.296 | 21.391 | 21.371 | 21.374 | 21.401 | 21.406 | 21.519 | 21.600 | 21.560 | -100 | -0,5 | -200 | -0,7 | |
| sonstige wirtschaftliche Dienstleistungen | N ohne ANÜ | 14 | 17.300 | 17.300 | 16.900 | 16.800 | 16.835 | 16.742 | 16.601 | 16.372 | 16.169 | 16.140 | 16.046 | 16.204 | 16.463 | 0 | 0,0 | 800 | 5,1 | |
| Arbeitnehmerüberlassung ³⁾ | 782, 783 | 15 | 11.200 | 11.400 | 11.500 | 11.400 | 11.283 | 11.209 | 11.083 | 10.962 | 10.895 | 10.681 | 10.826 | 12.045 | 11.957 | -200 | -1,8 | -800 | -6,3 | |
| öffentl. Verw., Verteidigung, Soz.-vers., Ext.Orga. | O, U | 16 | 23.100 | 23.200 | 23.000 | 23.000 | 23.005 | 23.043 | 22.991 | 22.978 | 22.761 | 22.655 | 22.806 | 22.877 | 22.901 | -100 | -0,4 | 200 | 0,9 | |
| Erziehung und Unterricht | P | 17 | 13.300 | 13.200 | 13.000 | 12.600 | 12.814 | 12.917 | 12.896 | 12.865 | 12.874 | 12.873 | 12.897 | 12.864 | 12.723 | 100 | 0,8 | 600 | 4,5 | |
| Gesundheitswesen | 86 | 18 | 31.900 | 31.600 | 31.500 | 31.200 | 31.325 | 31.417 | 31.470 | 31.447 | 31.444 | 31.444 | 31.515 | 31.462 | 31.403 | 300 | 0,9 | 500 | 1,6 | |
| Heime und Sozialwesen | 87,88 | 19 | 28.600 | 28.300 | 27.800 | 27.800 | 28.026 | 28.054 | 27.981 | 27.920 | 27.870 | 27.784 | 27.900 | 27.828 | 27.655 | 300 | 1,1 | 900 | 3,4 | |
| sonst. Dienstleistungen, private Haushalte nicht Zugeordnete | R, S, T | 20 | 11.100 | 11.100 | 11.100 | 11.000 | 11.136 | 11.182 | 11.120 | 11.103 | 11.075 | 11.027 | 11.172 | 11.233 | 11.272 | 0 | 0,0 | -200 | -1,5 | |
| | | 21 | 0 | 0 | 0 | 0 | * | * | 3 | 3 | * | * | * | * | 3 | 0 | 0,0 | 0 | | |
| Insgesamt | | 22 | 380.200 | 381.100 | 379.500 | 376.600 | 378.477 | 379.390 | 378.891 | 378.149 | 377.213 | 376.514 | 378.901 | 382.386 | 382.147 | -900 | -0,2 | -1.900 | -0,5 | |
| darunter (nach Sektoren) | | | | | | | | | | | | | | | | | | | | |
| Land-, Forstwirtschaft und Fischerei | A | 23 | 900 | 900 | 900 | 900 | 902 | 907 | 908 | 886 | 866 | 866 | 878 | 908 | 920 | 0 | 0,0 | 0 | -2,2 | |
| Produzierendes Gewerbe | B bis F | 24 | 122.500 | 123.200 | 123.000 | 122.300 | 122.862 | 122.974 | 122.966 | 122.803 | 122.699 | 122.445 | 123.366 | 124.892 | 125.027 | -700 | -0,6 | -2.500 | -2,0 | |
| Dienstleistungsbereiche | G bis U | 25 | 256.800 | 257.000 | 255.600 | 253.400 | 254.712 | 255.508 | 255.014 | 254.457 | 253.646 | 253.201 | 254.656 | 256.585 | 256.197 | -200 | -0,1 | 600 | 0,2 | |

© Statistik der Bundesagentur für Arbeit

1) Die statistischen Ergebnisse hinsichtlich der Gliederung nach dem Arbeitsort bzw. in wirtschaftsfachlicher Gliederung weichen in Folge einer Berichtigung der Daten von den bisherigen Ergebnissen leicht ab. Der statistische Aussagegehalt der berichtigten Ergebnisse ist vom Grundsatz her zwar der Gleiche, in kleinräumiger Gliederung kann die Minimierung der Fälle mit „Keine Angabe“ zugunsten „gültiger“ Kategorien der entsprechenden Dimensionen jedoch zu einer deutlichen Verbesserung des Aussagegehalts führen.

2) Den ausführlichen Text zu den Wirtschaftsabschnitten finden Sie in der Anlage (Text WZ 2008)

3) Siehe hierzu die weiteren methodischen Hinweise – Punkt e – Arbeitnehmerüberlassung.

1.2.14 Sozialversicherungspflichtig Beschäftigte nach Wirtschaftszweigen WZ 2008

Berlin (Arbeitsort)

| Wirtschaftsabschnitte (WZ 2008) ^{1) 2)} | | | auf 6-Monatswert hochgerechneter/gerundeter ... | | | | 6-Monatswert | | | | | | | | | | Vergleich 2-Monatswert (Sp. 1) | | | |
|--|---------------------------|----|---|--------------|-----------|-----------|--------------|-----------|-----------|-----------|-----------|-----------|-----------|-----------|-----------|-------|--------------------------------|--------|-------------|--|
| | | | 2-Monatswert | 3-Monatswert | | | | | | | | | | | | | zum Vormonat | | zum Vorjahr | |
| | | | | | | | | | | | | | | | | | | | | |
| | | | Oktober | September | August | Juli | Juni | Mai | April | März | Februar | Januar | Dezember | November | Oktober | abs. | % | abs. | % | |
| 1 | 2 | 3 | 4 | 5 | 6 | 7 | 8 | 9 | 10 | 11 | 12 | 13 | 14 | 15 | 16 | 17 | | | | |
| Land-, Forstwirtschaft und Fischerei | A | 1 | 400 | 400 | 400 | 400 | 393 | 393 | 388 | 356 | 323 | 319 | 329 | 356 | 364 | 0 | 0,0 | 0 | 9,9 | |
| Bergbau, Energie- u. Wasserversorg., Entsorgungswirtschaft | B, D, E | 2 | 21.600 | 21.600 | 21.200 | 21.200 | 21.355 | 21.435 | 21.370 | 21.412 | 21.599 | 21.445 | 21.335 | 21.366 | 21.209 | 0 | 0,0 | 400 | 1,8 | |
| Verarbeitendes Gewerbe | C | 3 | 107.200 | 107.400 | 106.800 | 106.800 | 106.700 | 106.757 | 106.765 | 106.959 | 106.970 | 106.912 | 107.414 | 107.929 | 108.058 | -200 | -0,2 | -900 | -0,8 | |
| dav. Herst. v. überw. häuslich konsumierten Gütern | 10-15, 18, 21, 31 | 4 | 32.300 | 32.300 | 32.100 | 32.100 | 32.359 | 32.398 | 32.304 | 32.437 | 32.385 | 32.374 | 32.571 | 32.778 | 32.719 | 0 | 0,0 | -400 | -1,3 | |
| Metall- und Elektroindustrie sowie Stahlindustrie | 24-30, 32, 33 | 5 | 66.700 | 66.900 | 66.600 | 66.500 | 66.297 | 66.341 | 66.395 | 66.474 | 66.581 | 66.562 | 66.912 | 67.175 | 67.388 | -200 | -0,3 | -700 | -1,0 | |
| Herst. v. Vorleistungsgütern, insb. v. chem. Erzeugn- u Kunststoffwaren | 16, 17, 19, 20, 22, 23 | 6 | 8.200 | 8.200 | 8.100 | 8.200 | 8.044 | 8.018 | 8.066 | 8.048 | 8.004 | 7.976 | 7.931 | 7.976 | 7.951 | 0 | 0,0 | 200 | 3,1 | |
| Baugewerbe | F | 7 | 62.800 | 62.700 | 61.300 | 60.900 | 60.848 | 60.410 | 59.667 | 58.861 | 57.975 | 57.346 | 57.976 | 60.285 | 60.804 | 100 | 0,2 | 2.000 | 3,3 | |
| Handel, Instandhaltung, Rep. von Kfz | G | 8 | 166.400 | 166.500 | 164.700 | 163.900 | 164.686 | 165.008 | 164.672 | 164.714 | 163.885 | 163.963 | 164.771 | 165.087 | 164.148 | -100 | -0,1 | 2.300 | 1,4 | |
| Verkehr und Lagerei | H | 9 | 68.400 | 67.800 | 67.000 | 67.100 | 67.456 | 67.322 | 66.803 | 66.614 | 66.101 | 65.071 | 65.771 | 66.082 | 65.997 | 600 | 0,9 | 2.400 | 3,6 | |
| Gastgewerbe | I | 10 | 71.900 | 72.500 | 72.200 | 71.600 | 71.881 | 71.492 | 70.660 | 69.576 | 69.111 | 68.622 | 69.128 | 69.554 | 69.400 | -600 | -0,8 | 2.500 | 3,6 | |
| Information und Kommunikation | J | 11 | 84.800 | 84.100 | 83.100 | 82.000 | 82.033 | 81.545 | 80.332 | 80.101 | 79.250 | 78.360 | 77.813 | 78.264 | 77.867 | 700 | 0,8 | 6.900 | 8,9 | |
| Erbr. von Finanz- u. Versicherungsdienstl. | K | 12 | 33.900 | 33.900 | 33.900 | 33.800 | 33.978 | 34.047 | 34.037 | 34.086 | 34.060 | 33.946 | 34.231 | 34.312 | 34.321 | 0 | 0,0 | -400 | -1,2 | |
| Immobilien, freiberufl., wissenschaftl. u. techn. Dienstleistungen | L, M | 13 | 161.700 | 161.000 | 159.600 | 159.000 | 159.322 | 159.185 | 158.238 | 157.774 | 157.076 | 156.156 | 155.127 | 155.595 | 154.030 | 700 | 0,4 | 7.700 | 5,0 | |
| sonstige wirtschaftliche Dienstleistungen | N ohne ANÜ | 14 | 105.900 | 105.500 | 103.600 | 102.900 | 102.747 | 101.917 | 100.860 | 99.964 | 99.054 | 98.639 | 98.796 | 99.669 | 98.299 | 400 | 0,4 | 7.600 | 7,7 | |
| Arbeitnehmerüberlassung ³⁾ | 782, 783 | 15 | 32.300 | 32.100 | 31.800 | 31.200 | 31.174 | 30.628 | 29.991 | 29.745 | 29.691 | 29.251 | 30.264 | 31.553 | 31.342 | 200 | 0,6 | 1.000 | 3,1 | |
| öffentl. Verw., Verteidigung, Soz.-vers., Ext.Orga. | O, U | 16 | 83.400 | 83.500 | 82.900 | 83.800 | 84.089 | 84.150 | 84.019 | 83.990 | 83.658 | 83.420 | 83.454 | 83.595 | 83.467 | -100 | -0,1 | -100 | -0,1 | |
| Erziehung und Unterricht | P | 17 | 95.600 | 95.000 | 92.300 | 89.400 | 90.118 | 89.960 | 89.614 | 89.245 | 89.007 | 87.813 | 88.313 | 88.225 | 87.462 | 600 | 0,6 | 8.100 | 9,3 | |
| Gesundheitswesen | 86 | 18 | 103.300 | 102.800 | 102.100 | 101.500 | 101.747 | 101.807 | 101.645 | 101.570 | 101.480 | 101.028 | 101.264 | 101.481 | 101.147 | 500 | 0,5 | 2.200 | 2,1 | |
| Heime und Sozialwesen | 87,88 | 19 | 109.700 | 109.000 | 107.600 | 107.900 | 108.487 | 108.436 | 108.335 | 107.761 | 107.457 | 107.097 | 106.855 | 106.750 | 106.066 | 700 | 0,6 | 3.600 | 3,4 | |
| sonst. Dienstleistungen, private Haushalte nicht Zugeordnete | R, S, T | 20 | 79.300 | 79.400 | 78.100 | 78.100 | 78.616 | 78.545 | 78.527 | 77.858 | 77.371 | 76.677 | 77.041 | 77.212 | 77.147 | -100 | -0,1 | 2.200 | 2,8 | |
| | | 21 | 0 | 0 | 0 | 0 | 9 | 8 | 5 | 7 | 7 | 8 | 12 | 21 | 18 | 0 | | 0 | | |
| Insgesamt | | 22 | 1.388.600 | 1.385.200 | 1.368.600 | 1.361.500 | 1.365.639 | 1.363.045 | 1.355.928 | 1.350.593 | 1.344.075 | 1.336.073 | 1.339.894 | 1.347.336 | 1.341.146 | 3.400 | 0,2 | 47.500 | 3,5 | |
| darunter (nach Sektoren) | | | | | | | | | | | | | | | | | | | | |
| Land-, Forstwirtschaft und Fischerei | A | 23 | 400 | 400 | 400 | 400 | 393 | 393 | 388 | 356 | 323 | 319 | 329 | 356 | 364 | 0 | 0,0 | 0 | 9,9 | |
| Produzierendes Gewerbe | B bis F | 24 | 191.600 | 191.700 | 189.300 | 188.900 | 188.903 | 188.602 | 187.802 | 187.232 | 186.544 | 185.703 | 186.725 | 189.580 | 190.071 | -100 | -0,1 | 1.500 | 0,8 | |
| Dienstleistungsbereiche | G bis U | 25 | 1.196.600 | 1.193.100 | 1.178.900 | 1.172.200 | 1.176.334 | 1.174.042 | 1.167.733 | 1.162.998 | 1.157.201 | 1.150.043 | 1.152.828 | 1.157.379 | 1.150.693 | 3.500 | 0,3 | 45.900 | 4,0 | |

© Statistik der Bundesagentur für Arbeit

1) Die statistischen Ergebnisse hinsichtlich der Gliederung nach dem Arbeitsort bzw. in wirtschaftsfachlicher Gliederung weichen in Folge einer Berichtigung der Daten von den bisherigen Ergebnissen leicht ab. Der statistische Aussagegehalt der berichtigten Ergebnisse ist vom Grundsatz her zwar der Gleiche, in kleinräumiger Gliederung kann die Minimierung der Fälle mit „Keine Angabe“ zugunsten „gültiger“ Kategorien der entsprechenden Dimensionen jedoch zu einer deutlichen Verbesserung des Aussagegehalts führen.

2) Den ausführlichen Text zu den Wirtschaftsabschnitten finden Sie in der Anlage (Text WZ 2008)

3) Siehe hierzu die weiteren methodischen Hinweise – Punkt e – Arbeitnehmerüberlassung.

1.2.15 Sozialversicherungspflichtig Beschäftigte nach Wirtschaftszweigen WZ 2008

Brandenburg (Arbeitsort)

| Wirtschaftsabschnitte (WZ 2008) ^{1) 2)} | | auf 6-Monatswert hochgerechneter/gerundeter ... | | | | 6-Monatswert | | | | | | | | | | Vergleich 2-Monatswert (Sp. 1) | | | |
|--|---------------------------|---|-----------|--------------|---------|--------------|---------|---------|---------|---------|---------|----------|----------|---------|---------|--------------------------------|------|-------------|------|
| | | 2-Monatswert | | 3-Monatswert | | | | | | | | | | | | zum Vormonat | | zum Vorjahr | |
| | | 2016 | | | | 2016 | | | | | 2015 | | | | | | | | |
| | | Oktober | September | August | Juli | Juni | Mai | April | März | Februar | Januar | Dezember | November | Oktober | abs. | % | abs. | % | |
| 1 | 2 | 3 | 4 | 5 | 6 | 7 | 8 | 9 | 10 | 11 | 12 | 13 | 14 | 15 | 16 | 17 | | | |
| Land-, Forstwirtschaft und Fischerei | A | 1 | 20.300 | 20.800 | 20.800 | 21.100 | 21.391 | 21.078 | 20.855 | 20.082 | 19.373 | 19.163 | 19.655 | 20.756 | 21.265 | -500 | -2,4 | -1.000 | -4,5 |
| Bergbau, Energie- u. Wasserversorg., Entsorgungswirtschaft | B, D, E | 2 | 25.500 | 25.400 | 25.300 | 25.000 | 24.826 | 24.890 | 24.841 | 24.802 | 24.515 | 24.527 | 24.816 | 25.019 | 25.040 | 100 | 0,4 | 500 | 1,8 |
| Verarbeitendes Gewerbe | C | 3 | 114.000 | 114.600 | 113.400 | 113.200 | 113.570 | 113.835 | 113.891 | 113.809 | 113.624 | 113.518 | 114.053 | 114.866 | 115.187 | -600 | -0,5 | -1.200 | -1,0 |
| dav. Herst. v. überw. häuslich konsumierten Gütern | 10-15, 18, 21, 31 | 4 | 23.000 | 23.100 | 22.700 | 22.900 | 22.723 | 22.723 | 22.720 | 22.710 | 22.689 | 22.594 | 22.709 | 22.831 | 22.853 | -100 | -0,4 | 100 | 0,6 |
| Metall- und Elektroindustrie sowie Stahlindustrie | 24-30, 32, 33 | 5 | 63.100 | 63.400 | 62.900 | 62.600 | 62.860 | 63.098 | 63.128 | 63.224 | 63.143 | 63.211 | 63.404 | 63.765 | 64.000 | -300 | -0,5 | -900 | -1,4 |
| Herst. v. Vorleistungsgütern, insb. v. chem. Erzeugn- u Kunststoffwaren | 16, 17, 19, 20, 22, 23 | 6 | 27.900 | 28.100 | 27.800 | 27.700 | 27.987 | 28.014 | 28.043 | 27.875 | 27.792 | 27.713 | 27.940 | 28.270 | 28.334 | -200 | -0,7 | -400 | -1,5 |
| Baugewerbe | F | 7 | 65.400 | 65.700 | 64.900 | 64.600 | 64.510 | 64.372 | 63.844 | 62.280 | 60.869 | 60.207 | 61.869 | 64.392 | 64.769 | -300 | -0,5 | 600 | 1,0 |
| Handel, Instandhaltung, Rep. von Kfz | G | 8 | 106.100 | 106.300 | 105.700 | 105.200 | 105.574 | 105.807 | 105.557 | 105.156 | 104.843 | 104.651 | 105.945 | 106.468 | 106.489 | -200 | -0,2 | -400 | -0,4 |
| Verkehr und Lagerei | H | 9 | 59.300 | 59.400 | 58.900 | 58.700 | 58.825 | 59.006 | 58.712 | 58.234 | 57.802 | 57.559 | 58.376 | 58.980 | 58.831 | -100 | -0,2 | 500 | 0,8 |
| Gastgewerbe | I | 10 | 29.400 | 29.800 | 29.600 | 29.400 | 29.409 | 29.102 | 28.422 | 27.343 | 26.498 | 26.331 | 27.640 | 28.100 | 28.904 | -400 | -1,3 | 500 | 1,7 |
| Information und Kommunikation | J | 11 | 11.800 | 11.800 | 11.900 | 11.700 | 11.688 | 11.659 | 11.579 | 11.578 | 11.536 | 11.516 | 11.582 | 11.821 | 11.754 | 0 | 0,0 | 0 | 0,4 |
| Erbr. von Finanz- u. Versicherungsdienstl. | K | 12 | 12.200 | 12.400 | 12.500 | 12.400 | 12.529 | 12.645 | 12.618 | 12.664 | 12.697 | 12.708 | 12.755 | 12.764 | 12.779 | -200 | -1,6 | -600 | -4,5 |
| Immobilien, freiberufl., wissenschaftl. u. techn. Dienstleistungen | L, M | 13 | 41.400 | 41.500 | 41.400 | 41.400 | 41.705 | 41.688 | 41.632 | 41.585 | 41.334 | 41.199 | 41.520 | 41.719 | 41.645 | -100 | -0,2 | -200 | -0,6 |
| sonstige wirtschaftliche Dienstleistungen | N ohne ANÜ | 14 | 52.900 | 53.000 | 52.600 | 52.600 | 52.949 | 52.741 | 52.222 | 51.483 | 50.649 | 50.511 | 51.127 | 51.976 | 52.041 | -100 | -0,2 | 900 | 1,7 |
| Arbeitnehmerüberlassung ³⁾ | 782, 783 | 15 | 19.000 | 18.600 | 18.600 | 18.400 | 17.998 | 17.587 | 17.357 | 17.136 | 16.685 | 16.550 | 17.363 | 18.345 | 18.114 | 400 | 2,2 | 900 | 4,9 |
| öffentl. Verw., Verteidigung, Soz.-vers., Ext.Orga. | O, U | 16 | 71.000 | 71.100 | 70.700 | 70.700 | 70.989 | 71.253 | 71.121 | 71.387 | 71.354 | 71.179 | 71.408 | 71.611 | 71.553 | -100 | -0,1 | -600 | -0,8 |
| Erziehung und Unterricht | P | 17 | 27.400 | 27.100 | 26.300 | 26.200 | 26.576 | 26.708 | 26.595 | 26.416 | 26.316 | 26.255 | 26.628 | 26.621 | 26.272 | 300 | 1,1 | 1.100 | 4,3 |
| Gesundheitswesen | 86 | 18 | 61.200 | 60.600 | 60.100 | 60.400 | 60.559 | 60.605 | 60.535 | 60.477 | 60.416 | 60.315 | 60.567 | 60.577 | 60.513 | 600 | 1,0 | 700 | 1,1 |
| Heime und Sozialwesen | 87,88 | 19 | 74.300 | 73.800 | 71.900 | 71.900 | 72.334 | 72.251 | 72.051 | 71.887 | 71.698 | 71.416 | 71.224 | 71.144 | 70.696 | 500 | 0,7 | 3.600 | 5,1 |
| sonst. Dienstleistungen, private Haushalte nicht Zugeordnete | R, S, T | 20 | 31.700 | 31.700 | 31.200 | 31.200 | 31.339 | 31.313 | 31.193 | 31.094 | 30.642 | 30.585 | 30.783 | 31.136 | 31.106 | 0 | 0,0 | 600 | 1,9 |
| | | 21 | 0 | 0 | 0 | 0 | 7 | 7 | 6 | 5 | 7 | 7 | 6 | 6 | 6 | 0 | 0,0 | 0 | |
| Insgesamt | | 22 | 822.900 | 823.600 | 815.800 | 814.100 | 816.778 | 816.547 | 813.031 | 807.418 | 800.858 | 798.197 | 807.317 | 816.301 | 816.964 | -700 | -0,1 | 5.900 | 0,7 |
| darunter (nach Sektoren) | | | | | | | | | | | | | | | | | | | |
| Land-, Forstwirtschaft und Fischerei | A | 23 | 20.300 | 20.800 | 20.800 | 21.100 | 21.391 | 21.078 | 20.855 | 20.082 | 19.373 | 19.163 | 19.655 | 20.756 | 21.265 | -500 | -2,4 | -1.000 | -4,5 |
| Produzierendes Gewerbe | B bis F | 24 | 204.900 | 205.700 | 203.600 | 202.800 | 202.906 | 203.097 | 202.576 | 200.891 | 199.008 | 198.252 | 200.738 | 204.277 | 204.996 | -800 | -0,4 | -100 | 0,0 |
| Dienstleistungsbereiche | G bis U | 25 | 597.700 | 597.100 | 591.400 | 590.200 | 592.474 | 592.365 | 589.594 | 586.440 | 582.470 | 580.775 | 586.918 | 591.262 | 590.697 | 600 | 0,1 | 7.000 | 1,2 |

© Statistik der Bundesagentur für Arbeit

1) Die statistischen Ergebnisse hinsichtlich der Gliederung nach dem Arbeitsort bzw. in wirtschaftsfachlicher Gliederung weichen in Folge einer Berichtigung der Daten von den bisherigen Ergebnissen leicht ab. Der statistische Aussagegehalt der berichtigten Ergebnisse ist vom Grundsatz her zwar der Gleiche, in kleinräumiger Gliederung kann die Minimierung der Fälle mit „Keine Angabe“ zugunsten „gültiger“ Kategorien der entsprechenden Dimensionen jedoch zu einer deutlichen Verbesserung des Aussagegehalts führen.

2) Den ausführlichen Text zu den Wirtschaftsabschnitten finden Sie in der Anlage (Text WZ 2008)

3) Siehe hierzu die weiteren methodischen Hinweise – Punkt e – Arbeitnehmerüberlassung.

1.2.16 Sozialversicherungspflichtig Beschäftigte nach Wirtschaftszweigen WZ 2008

Mecklenburg-Vorpommern (Arbeitsort)

| Wirtschaftsabschnitte (WZ 2008) ^{1) 2)} | | | auf 6-Monatswert hochgerechneter/gerundeter ... | | | | 6-Monatswert | | | | | | | | | | Vergleich 2-Monatswert (Sp. 1) | | | |
|--|---------------------------|----|---|--------------|---------|---------|--------------|---------|---------|---------|---------|---------|----------|----------|---------|--------|--------------------------------|-------|-------------|--|
| | | | 2-Monatswert | 3-Monatswert | | | | | | | | | | | | | zum Vormonat | | zum Vorjahr | |
| | | | | | | | | | | | | | | | | | | | | |
| | | | Oktober | September | August | Juli | Juni | Mai | April | März | Februar | Januar | Dezember | November | Oktober | abs. | % | abs. | % | |
| 1 | 2 | 3 | 4 | 5 | 6 | 7 | 8 | 9 | 10 | 11 | 12 | 13 | 14 | 15 | 16 | 17 | | | | |
| Land-, Forstwirtschaft und Fischerei | A | 1 | 16.400 | 16.700 | 16.700 | 16.500 | 16.380 | 16.329 | 16.228 | 15.970 | 15.206 | 15.095 | 15.573 | 16.585 | 17.124 | -300 | -1,8 | -700 | -4,2 | |
| Bergbau, Energie- u. Wasserversorg., Entsorgungswirtschaft | B, D, E | 2 | 11.300 | 11.400 | 11.300 | 11.300 | 11.309 | 11.300 | 11.279 | 11.231 | 11.293 | 11.365 | 11.480 | 11.555 | 11.603 | -100 | -0,9 | -300 | -2,6 | |
| Verarbeitendes Gewerbe | C | 3 | 67.600 | 68.600 | 67.900 | 67.700 | 67.684 | 67.599 | 67.090 | 66.837 | 66.498 | 66.229 | 66.522 | 67.103 | 66.983 | -1.000 | -1,5 | 600 | 0,9 | |
| dav. Herst. v. überw. häuslich konsumierten Gütern | 10-15, 18, 21, 31 | 4 | 22.000 | 22.700 | 22.400 | 22.300 | 22.111 | 21.946 | 21.634 | 21.496 | 21.373 | 21.156 | 21.160 | 21.335 | 21.381 | -700 | -3,1 | 600 | 2,9 | |
| Metall- und Elektroindustrie sowie Stahlindustrie | 24-30, 32, 33 | 5 | 35.600 | 35.800 | 35.400 | 35.300 | 35.458 | 35.517 | 35.528 | 35.458 | 35.353 | 35.370 | 35.512 | 35.781 | 35.619 | -200 | -0,6 | 0 | -0,1 | |
| Herst. v. Vorleistungsgütern, insb. v. chem. Erzeugn- u Kunststoffwaren | 16, 17, 19, 20, 22, 23 | 6 | 10.000 | 10.100 | 10.100 | 10.100 | 10.115 | 10.136 | 9.928 | 9.883 | 9.772 | 9.703 | 9.850 | 9.987 | 9.983 | -100 | -1,0 | 0 | 0,2 | |
| Baugewerbe | F | 7 | 41.900 | 42.100 | 41.700 | 41.500 | 41.517 | 41.280 | 40.906 | 40.103 | 39.168 | 38.819 | 39.939 | 41.592 | 41.969 | -200 | -0,5 | -100 | -0,2 | |
| Handel, Instandhaltung, Rep. von Kfz | G | 8 | 71.300 | 71.800 | 71.700 | 71.300 | 71.293 | 71.356 | 70.706 | 70.067 | 69.207 | 69.233 | 70.168 | 70.747 | 71.422 | -500 | -0,7 | -100 | -0,2 | |
| Verkehr und Lagerei | H | 9 | 31.500 | 31.700 | 31.400 | 31.000 | 31.119 | 31.014 | 30.783 | 30.501 | 30.361 | 30.299 | 30.649 | 31.023 | 30.989 | -200 | -0,6 | 500 | 1,6 | |
| Gastgewerbe | I | 10 | 35.400 | 36.800 | 37.200 | 37.200 | 36.680 | 35.871 | 33.710 | 31.458 | 28.841 | 28.594 | 30.778 | 31.843 | 35.175 | -1.400 | -3,8 | 200 | 0,6 | |
| Information und Kommunikation | J | 11 | 7.400 | 7.300 | 7.300 | 7.300 | 7.284 | 7.335 | 7.324 | 7.330 | 7.300 | 7.328 | 7.345 | 7.369 | 7.370 | 100 | 1,4 | 0 | 0,4 | |
| Erbr. von Finanz- u. Versicherungsdienstl. | K | 12 | 8.000 | 8.100 | 8.100 | 8.000 | 8.098 | 8.174 | 8.192 | 8.224 | 8.243 | 8.268 | 8.349 | 8.386 | 8.406 | -100 | -1,2 | -400 | -4,8 | |
| Immobilien, freiberufl., wissenschaftl. u. techn. Dienstleistungen | L, M | 13 | 28.600 | 28.400 | 28.200 | 27.900 | 27.872 | 27.954 | 27.847 | 27.623 | 27.389 | 27.217 | 27.371 | 27.560 | 27.698 | 200 | 0,7 | 900 | 3,3 | |
| sonstige wirtschaftliche Dienstleistungen | N ohne ANÜ | 14 | 37.400 | 37.500 | 37.300 | 37.200 | 37.234 | 37.106 | 36.844 | 36.093 | 35.650 | 35.583 | 36.432 | 37.088 | 37.279 | -100 | -0,3 | 100 | 0,3 | |
| Arbeitnehmerüberlassung ³⁾ | 782, 783 | 15 | 10.200 | 10.400 | 10.500 | 10.400 | 10.117 | 9.968 | 9.729 | 9.895 | 9.857 | 9.754 | 10.098 | 10.764 | 10.823 | -200 | -1,9 | -600 | -5,8 | |
| öffentl. Verw., Verteidigung, Soz.-vers., Ext.Orga. | O, U | 16 | 40.800 | 41.100 | 40.800 | 40.800 | 41.034 | 41.162 | 41.098 | 41.141 | 40.987 | 40.876 | 41.092 | 41.334 | 41.313 | -300 | -0,7 | -500 | -1,2 | |
| Erziehung und Unterricht | P | 17 | 28.400 | 28.300 | 27.700 | 27.900 | 28.973 | 29.059 | 28.966 | 28.916 | 28.879 | 28.810 | 29.001 | 29.102 | 29.014 | 100 | 0,4 | -600 | -2,1 | |
| Gesundheitswesen | 86 | 18 | 49.300 | 49.200 | 48.400 | 48.300 | 48.412 | 48.412 | 48.403 | 48.407 | 48.342 | 48.282 | 48.442 | 48.567 | 48.431 | 100 | 0,2 | 900 | 1,8 | |
| Heime und Sozialwesen | 87,88 | 19 | 54.000 | 53.800 | 52.300 | 52.300 | 52.272 | 52.348 | 52.183 | 52.093 | 51.973 | 51.930 | 51.930 | 51.952 | 51.567 | 200 | 0,4 | 2.400 | 4,7 | |
| sonst. Dienstleistungen, private Haushalte nicht Zugeordnete | R, S, T | 20 | 22.100 | 22.200 | 22.200 | 22.200 | 22.251 | 22.156 | 21.864 | 21.653 | 21.372 | 21.331 | 21.661 | 21.830 | 21.998 | -100 | -0,5 | 100 | 0,5 | |
| | | 21 | 0 | 0 | 0 | 0 | * | * | * | * | 3 | * | * | * | * | 0 | | 0 | | |
| Insgesamt | | 22 | 561.600 | 565.400 | 560.700 | 558.800 | 559.531 | 558.425 | 553.154 | 547.544 | 540.569 | 539.015 | 546.832 | 554.402 | 559.166 | -3.800 | -0,7 | 2.400 | 0,4 | |
| darunter (nach Sektoren) | | | | | | | | | | | | | | | | | | | | |
| Land-, Forstwirtschaft und Fischerei | A | 23 | 16.400 | 16.700 | 16.700 | 16.500 | 16.380 | 16.329 | 16.228 | 15.970 | 15.206 | 15.095 | 15.573 | 16.585 | 17.124 | -300 | -1,8 | -700 | -4,2 | |
| Produzierendes Gewerbe | B bis F | 24 | 120.800 | 122.100 | 120.900 | 120.500 | 120.510 | 120.179 | 119.275 | 118.171 | 116.959 | 116.413 | 117.941 | 120.250 | 120.555 | -1.300 | -1,1 | 200 | 0,2 | |
| Dienstleistungsbereiche | G bis U | 25 | 424.400 | 426.600 | 423.100 | 421.800 | 422.639 | 421.915 | 417.649 | 413.401 | 408.401 | 407.505 | 413.316 | 417.565 | 421.485 | -2.200 | -0,5 | 2.900 | 0,7 | |

© Statistik der Bundesagentur für Arbeit

1) Die statistischen Ergebnisse hinsichtlich der Gliederung nach dem Arbeitsort bzw. in wirtschaftsfachlicher Gliederung weichen in Folge einer Berichtigung der Daten von den bisherigen Ergebnissen leicht ab. Der statistische Aussagegehalt der berichtigten Ergebnisse ist vom Grundsatz her zwar der Gleiche, in kleinräumiger Gliederung kann die Minimierung der Fälle mit „Keine Angabe“ zugunsten „gültiger“ Kategorien der entsprechenden Dimensionen jedoch zu einer deutlichen Verbesserung des Aussagegehalts führen.

2) Den ausführlichen Text zu den Wirtschaftsabschnitten finden Sie in der Anlage (Text WZ 2008)

3) Siehe hierzu die weiteren methodischen Hinweise – Punkt e – Arbeitnehmerüberlassung.

1.2.17 Sozialversicherungspflichtig Beschäftigte nach Wirtschaftszweigen WZ 2008

Sachsen (Arbeitsort)

| Wirtschaftsabschnitte (WZ 2008) ^{1) 2)} | | auf 6-Monatswert hochgerechneter/gerundeter ... | | | | 6-Monatswert | | | | | | | | | | Vergleich 2-Monatswert (Sp. 1) | | | |
|---|------------------------|---|-----------|--------------|-----------|--------------|-----------|-----------|-----------|-----------|-----------|-----------|-----------|-----------|-----------|--------------------------------|------|-------------|------|
| | | 2-Monatswert | | 3-Monatswert | | | | | | | | | | | | zum Vormonat | | zum Vorjahr | |
| | | 2016 | | | | 2016 | | | | | 2015 | | | | | | | | |
| | | Oktober | September | August | Juli | Juni | Mai | April | März | Februar | Januar | Dezember | November | Oktober | abs. | % | abs. | % | |
| 1 | 2 | 3 | 4 | 5 | 6 | 7 | 8 | 9 | 10 | 11 | 12 | 13 | 14 | 15 | 16 | 17 | | | |
| Land-, Forstwirtschaft und Fischerei | A | 1 | 20.200 | 20.600 | 20.500 | 20.300 | 20.551 | 20.630 | 20.593 | 20.139 | 19.472 | 19.360 | 19.852 | 20.788 | 21.281 | -400 | -1,9 | -1.100 | -5,1 |
| Bergbau, Energie- u. Wasserversorg., Entsorgungswirtschaft | B, D, E | 2 | 29.600 | 29.600 | 29.800 | 29.400 | 29.480 | 29.491 | 29.479 | 29.429 | 29.276 | 29.379 | 29.664 | 29.845 | 29.799 | 0 | 0,0 | -200 | -0,7 |
| Verarbeitendes Gewerbe | C | 3 | 312.600 | 313.000 | 312.000 | 309.400 | 310.349 | 309.983 | 310.171 | 309.808 | 309.582 | 309.335 | 311.013 | 312.542 | 312.616 | -400 | -0,1 | 0 | 0,0 |
| dav. Herst. v. überw. häuslich konsumierten Gütern | 10-15, 18, 21, 31 | 4 | 61.200 | 61.200 | 61.000 | 60.400 | 60.428 | 60.409 | 60.311 | 60.505 | 60.560 | 60.582 | 61.015 | 61.393 | 61.371 | 0 | 0,0 | -200 | -0,3 |
| Metall- und Elektroindustrie sowie Stahlindustrie | 24-30, 32, 33 | 5 | 204.400 | 204.700 | 204.000 | 202.300 | 202.981 | 202.619 | 202.978 | 202.615 | 202.641 | 202.510 | 203.331 | 203.979 | 204.116 | -300 | -0,1 | 300 | 0,1 |
| Herst. v. Vorleistungsgütern, insb. v. chem. Erzeugn- u Kunststoffwaren | 16, 17, 19, 20, 22, 23 | 6 | 47.000 | 47.100 | 47.000 | 46.700 | 46.940 | 46.955 | 46.882 | 46.688 | 46.381 | 46.243 | 46.667 | 47.170 | 47.129 | -100 | -0,2 | -100 | -0,3 |
| Baugewerbe | F | 7 | 106.000 | 106.400 | 105.800 | 104.600 | 104.557 | 104.151 | 103.284 | 100.836 | 99.032 | 98.709 | 101.414 | 105.299 | 106.005 | -400 | -0,4 | 0 | 0,0 |
| Handel, Instandhaltung, Rep. von Kfz | G | 8 | 191.300 | 190.700 | 190.000 | 187.800 | 188.525 | 188.966 | 188.836 | 188.570 | 187.469 | 187.401 | 190.262 | 191.081 | 190.412 | 600 | 0,3 | 900 | 0,5 |
| Verkehr und Lagerei | H | 9 | 87.000 | 86.900 | 86.300 | 85.100 | 85.106 | 85.055 | 84.568 | 84.199 | 83.661 | 83.262 | 83.842 | 84.630 | 84.240 | 100 | 0,1 | 2.800 | 3,3 |
| Gastgewerbe | I | 10 | 52.400 | 52.900 | 52.500 | 51.800 | 52.013 | 52.018 | 51.463 | 50.365 | 49.306 | 49.270 | 50.840 | 51.156 | 51.711 | -500 | -0,9 | 700 | 1,3 |
| Information und Kommunikation | J | 11 | 39.400 | 39.100 | 38.800 | 38.500 | 38.483 | 38.265 | 37.992 | 37.886 | 37.739 | 37.519 | 37.249 | 37.726 | 37.577 | 300 | 0,8 | 1.800 | 4,9 |
| Erbr. von Finanz- u. Versicherungsdienstl. | K | 12 | 26.700 | 26.800 | 26.800 | 26.600 | 26.777 | 26.944 | 27.000 | 27.068 | 27.150 | 27.204 | 27.432 | 27.565 | 27.647 | -100 | -0,4 | -900 | -3,4 |
| Immobilien, freiberufl., wissenschaftl. u. techn. Dienstleistungen | L, M | 13 | 97.200 | 97.100 | 97.100 | 96.300 | 97.341 | 97.426 | 97.115 | 96.620 | 96.437 | 95.943 | 96.104 | 96.330 | 96.071 | 100 | 0,1 | 1.100 | 1,2 |
| sonstige wirtschaftliche Dienstleistungen | N ohne ANÜ | 14 | 79.200 | 79.600 | 79.300 | 78.800 | 78.799 | 78.357 | 77.871 | 76.895 | 76.278 | 76.058 | 76.923 | 77.511 | 76.977 | -400 | -0,5 | 2.200 | 2,9 |
| Arbeitnehmerüberlassung ³⁾ | 782, 783 | 15 | 50.200 | 50.600 | 50.600 | 50.100 | 50.045 | 49.117 | 47.948 | 47.999 | 47.224 | 47.059 | 48.165 | 50.947 | 51.578 | -400 | -0,8 | -1.400 | -2,7 |
| öffentl. Verw., Verteidigung, Soz.-vers., Ext.Orga. | O, U | 16 | 94.200 | 94.400 | 93.900 | 93.200 | 93.309 | 93.366 | 93.151 | 93.167 | 92.771 | 92.453 | 93.133 | 93.784 | 93.512 | -200 | -0,2 | 700 | 0,7 |
| Erziehung und Unterricht | P | 17 | 85.900 | 85.700 | 84.500 | 83.800 | 84.006 | 84.112 | 83.823 | 83.643 | 83.434 | 83.131 | 83.824 | 84.018 | 83.609 | 200 | 0,2 | 2.300 | 2,7 |
| Gesundheitswesen | 86 | 18 | 119.300 | 119.400 | 117.800 | 117.100 | 117.538 | 117.562 | 117.629 | 117.618 | 117.461 | 117.252 | 117.594 | 117.904 | 117.665 | -100 | -0,1 | 1.600 | 1,4 |
| Heime und Sozialwesen | 87,88 | 19 | 120.100 | 119.400 | 116.700 | 116.300 | 116.391 | 116.549 | 116.491 | 116.456 | 116.195 | 115.900 | 115.599 | 115.277 | 114.314 | 700 | 0,6 | 5.800 | 5,1 |
| sonst. Dienstleistungen, private Haushalte | R, S, T | 20 | 60.400 | 61.200 | 60.700 | 59.900 | 60.238 | 60.230 | 60.039 | 59.885 | 59.263 | 59.188 | 59.582 | 59.785 | 59.698 | -800 | -1,3 | 700 | 1,2 |
| nicht Zugeordnete | | 21 | 0 | 0 | 0 | 0 | * | * | * | * | * | 3 | 3 | * | * | 0 | | 0 | |
| Insgesamt | | 22 | 1.571.700 | 1.573.400 | 1.563.100 | 1.549.000 | 1.553.509 | 1.552.223 | 1.547.454 | 1.540.584 | 1.531.752 | 1.528.426 | 1.542.495 | 1.556.190 | 1.554.714 | -1.700 | -0,1 | 17.000 | 1,1 |
| darunter (nach Sektoren) | | | | | | | | | | | | | | | | | | | |
| Land-, Forstwirtschaft und Fischerei | A | 23 | 20.200 | 20.600 | 20.500 | 20.300 | 20.551 | 20.630 | 20.593 | 20.139 | 19.472 | 19.360 | 19.852 | 20.788 | 21.281 | -400 | -1,9 | -1.100 | -5,1 |
| Produzierendes Gewerbe | B bis F | 24 | 448.200 | 449.000 | 447.600 | 443.400 | 444.386 | 443.625 | 442.934 | 440.073 | 437.890 | 437.423 | 442.091 | 447.686 | 448.420 | -800 | -0,2 | -200 | 0,0 |
| Dienstleistungsbereiche | G bis U | 25 | 1.103.300 | 1.103.800 | 1.095.000 | 1.085.300 | 1.088.571 | 1.087.967 | 1.083.926 | 1.080.371 | 1.074.388 | 1.071.640 | 1.080.549 | 1.087.714 | 1.085.011 | -500 | 0,0 | 18.300 | 1,7 |

© Statistik der Bundesagentur für Arbeit

1) Die statistischen Ergebnisse hinsichtlich der Gliederung nach dem Arbeitsort bzw. in wirtschaftsfachlicher Gliederung weichen in Folge einer Berichtigung der Daten von den bisherigen Ergebnissen leicht ab. Der statistische Aussagegehalt der berichtigten Ergebnisse ist vom Grundsatz her zwar der Gleiche, in kleinräumiger Gliederung kann die Minimierung der Fälle mit „Keine Angabe“ zugunsten „gültiger“ Kategorien der entsprechenden Dimensionen jedoch zu einer deutlichen Verbesserung des Aussagegehalts führen.

2) Den ausführlichen Text zu den Wirtschaftsabschnitten finden Sie in der Anlage (Text WZ 2008)

3) Siehe hierzu die weiteren methodischen Hinweise – Punkt e – Arbeitnehmerüberlassung.

1.2.18 Sozialversicherungspflichtig Beschäftigte nach Wirtschaftszweigen WZ 2008

Sachsen-Anhalt (Arbeitsort)

| Wirtschaftsabschnitte (WZ 2008) ^{1) 2)} | | | auf 6-Monatswert hochgerechneter/gerundeter ... | | | | 6-Monatswert | | | | | | | | | | Vergleich 2-Monatswert (Sp. 1) | | | |
|--|---------------------------|----|---|-----------|--------------|---------|--------------|---------|---------|---------|---------|---------|----------|----------|---------|--------|--------------------------------|--------|-------------|--|
| | | | 2-Monatswert | | 3-Monatswert | | | | | | | | | | | | zum Vormonat | | zum Vorjahr | |
| | | | 2016 | | | | 2016 | | | | | 2015 | | | | | | | | |
| | | | Oktober | September | August | Juli | Juni | Mai | April | März | Februar | Januar | Dezember | November | Oktober | abs. | % | abs. | % | |
| 1 | 2 | 3 | 4 | 5 | 6 | 7 | 8 | 9 | 10 | 11 | 12 | 13 | 14 | 15 | 16 | 17 | | | | |
| Land-, Forstwirtschaft und Fischerei | A | 1 | 15.600 | 15.800 | 15.800 | 15.800 | 15.804 | 15.966 | 15.817 | 15.515 | 15.004 | 14.837 | 15.112 | 15.838 | 16.199 | -200 | -1,3 | -600 | -3,7 | |
| Bergbau, Energie- u. Wasserversorg., Entsorgungswirtschaft | B, D, E | 2 | 24.100 | 24.100 | 24.100 | 23.700 | 23.721 | 23.781 | 23.745 | 23.791 | 23.637 | 23.630 | 23.784 | 23.911 | 23.920 | 0 | 0,0 | 200 | 0,8 | |
| Verarbeitendes Gewerbe | C | 3 | 138.300 | 138.600 | 138.300 | 137.000 | 137.333 | 137.727 | 137.762 | 137.851 | 137.598 | 137.620 | 138.627 | 139.751 | 139.400 | -300 | -0,2 | -1.100 | -0,8 | |
| dav. Herst. v. überw. häuslich konsumierten Gütern | 10-15, 18, 21, 31 | 4 | 34.600 | 34.600 | 34.400 | 33.900 | 34.045 | 33.919 | 33.874 | 33.829 | 33.793 | 33.857 | 33.998 | 34.158 | 34.019 | 0 | 0,0 | 600 | 1,7 | |
| Metall- und Elektroindustrie sowie Stahlindustrie | 24-30, 32, 33 | 5 | 67.600 | 67.800 | 67.700 | 67.200 | 67.270 | 67.685 | 67.759 | 67.965 | 67.929 | 67.941 | 68.357 | 68.795 | 68.501 | -200 | -0,3 | -900 | -1,3 | |
| Herst. v. Vorleistungsgütern, insb. v. chem. Erzeugn- u Kunststoffwaren | 16, 17, 19, 20, 22, 23 | 6 | 36.100 | 36.200 | 36.200 | 35.900 | 36.018 | 36.123 | 36.129 | 36.057 | 35.876 | 35.822 | 36.272 | 36.798 | 36.880 | -100 | -0,3 | -800 | -2,1 | |
| Baugewerbe | F | 7 | 59.800 | 60.000 | 59.700 | 59.000 | 59.135 | 58.863 | 58.294 | 57.007 | 55.944 | 55.492 | 56.780 | 59.508 | 59.909 | -200 | -0,3 | -100 | -0,2 | |
| Handel, Instandhaltung, Rep. von Kfz | G | 8 | 98.700 | 99.100 | 99.100 | 97.700 | 97.938 | 98.154 | 98.022 | 97.704 | 97.335 | 97.291 | 98.258 | 98.748 | 98.805 | -400 | -0,4 | -100 | -0,1 | |
| Verkehr und Lagerei | H | 9 | 48.000 | 48.000 | 47.600 | 47.200 | 47.088 | 47.116 | 46.994 | 46.812 | 46.419 | 46.317 | 46.714 | 47.177 | 47.009 | 0 | 0,0 | 1.000 | 2,1 | |
| Gastgewerbe | I | 10 | 22.700 | 23.100 | 22.900 | 22.500 | 22.678 | 22.633 | 22.212 | 21.751 | 21.313 | 21.269 | 21.901 | 22.091 | 22.511 | -400 | -1,7 | 200 | 0,8 | |
| Information und Kommunikation | J | 11 | 11.100 | 11.100 | 11.000 | 10.800 | 10.797 | 10.761 | 10.713 | 10.579 | 10.521 | 10.452 | 10.457 | 10.469 | 10.493 | 0 | 0,0 | 600 | 5,8 | |
| Erbr. von Finanz- u. Versicherungsdienstl. | K | 12 | 11.700 | 11.800 | 11.900 | 11.900 | 12.050 | 12.210 | 12.234 | 12.208 | 12.231 | 12.251 | 12.373 | 12.450 | 12.481 | -100 | -0,8 | -800 | -6,3 | |
| Immobilien, freiberufl., wissenschaftl. u. techn. Dienstleistungen | L,M | 13 | 35.500 | 35.500 | 35.400 | 35.000 | 35.117 | 35.155 | 35.087 | 34.988 | 34.926 | 34.879 | 35.463 | 35.681 | 35.819 | 0 | 0,0 | -300 | -0,9 | |
| sonstige wirtschaftliche Dienstleistungen | N ohne ANÜ | 14 | 46.700 | 46.500 | 47.300 | 47.100 | 46.944 | 46.879 | 46.715 | 46.348 | 45.802 | 45.569 | 46.082 | 47.117 | 46.823 | 200 | 0,4 | -100 | -0,3 | |
| Arbeitnehmerüberlassung ³⁾ | 782, 783 | 15 | 24.600 | 24.800 | 24.600 | 24.200 | 23.892 | 23.477 | 22.851 | 22.668 | 22.364 | 22.079 | 22.416 | 23.491 | 24.150 | -200 | -0,8 | 500 | 1,9 | |
| öffentl. Verw., Verteidigung, Soz.-vers., Ext.Orga. | O, U | 16 | 60.700 | 61.000 | 61.000 | 60.600 | 60.850 | 61.043 | 60.840 | 60.840 | 60.622 | 60.516 | 60.717 | 60.986 | 60.741 | -300 | -0,5 | 0 | -0,1 | |
| Erziehung und Unterricht | P | 17 | 38.000 | 37.900 | 37.500 | 37.200 | 37.381 | 37.541 | 37.454 | 37.423 | 37.341 | 37.119 | 37.351 | 37.492 | 37.294 | 100 | 0,3 | 700 | 1,9 | |
| Gesundheitswesen | 86 | 18 | 62.500 | 62.400 | 61.700 | 61.300 | 61.442 | 61.540 | 61.479 | 61.519 | 61.422 | 61.302 | 61.488 | 61.574 | 61.545 | 100 | 0,2 | 1.000 | 1,6 | |
| Heime und Sozialwesen | 87,88 | 19 | 66.800 | 66.700 | 65.400 | 64.800 | 64.937 | 65.087 | 64.942 | 64.864 | 64.703 | 64.733 | 64.657 | 64.500 | 64.101 | 100 | 0,1 | 2.700 | 4,2 | |
| sonst. Dienstleistungen, private Haushalte nicht Zugeordnete | R, S, T | 20 | 25.800 | 25.900 | 25.700 | 25.400 | 25.425 | 25.487 | 25.400 | 25.238 | 25.071 | 25.035 | 25.103 | 25.204 | 25.083 | -100 | -0,4 | 700 | 2,9 | |
| | | 21 | 0 | 0 | 0 | 0 | 9 | 8 | 9 | 10 | 11 | 12 | 11 | 8 | 6 | 0 | | 0 | | |
| Insgesamt | | 22 | 790.600 | 792.300 | 789.000 | 781.200 | 782.541 | 783.428 | 780.570 | 777.116 | 772.264 | 770.403 | 777.294 | 785.996 | 786.289 | -1.700 | -0,2 | 4.300 | 0,5 | |
| darunter (nach Sektoren) | | | | | | | | | | | | | | | | | | | | |
| Land-, Forstwirtschaft und Fischerei | A | 23 | 15.600 | 15.800 | 15.800 | 15.800 | 15.804 | 15.966 | 15.817 | 15.515 | 15.004 | 14.837 | 15.112 | 15.838 | 16.199 | -200 | -1,3 | -600 | -3,7 | |
| Produzierendes Gewerbe | B bis F | 24 | 222.200 | 222.700 | 222.100 | 219.700 | 220.189 | 220.371 | 219.801 | 218.649 | 217.179 | 216.742 | 219.191 | 223.170 | 223.229 | -500 | -0,2 | -1.000 | -0,5 | |
| Dienstleistungsbereiche | G bis U | 25 | 552.800 | 553.800 | 551.100 | 545.700 | 546.539 | 547.083 | 544.943 | 542.942 | 540.070 | 538.812 | 542.980 | 546.980 | 546.855 | -1.000 | -0,2 | 5.900 | 1,1 | |

© Statistik der Bundesagentur für Arbeit

1) Die statistischen Ergebnisse hinsichtlich der Gliederung nach dem Arbeitsort bzw. in wirtschaftsfachlicher Gliederung weichen in Folge einer Berichtigung der Daten von den bisherigen Ergebnissen leicht ab. Der statistische Aussagegehalt der berichtigten Ergebnisse ist vom Grundsatz her zwar der Gleiche, in kleinräumiger Gliederung kann die Minimierung der Fälle mit „Keine Angabe“ zugunsten „gültiger“ Kategorien der entsprechenden Dimensionen jedoch zu einer deutlichen Verbesserung des Aussagegehalts führen.

2) Den ausführlichen Text zu den Wirtschaftsabschnitten finden Sie in der Anlage (Text WZ 2008)

3) Siehe hierzu die weiteren methodischen Hinweise – Punkt e – Arbeitnehmerüberlassung.

1.2.19 Sozialversicherungspflichtig Beschäftigte nach Wirtschaftszweigen WZ 2008

Thüringen (Arbeitsort)

| Wirtschaftsabschnitte (WZ 2008) ^{1) 2)} | | | auf 6-Monatswert hochgerechneter/gerundeter ... | | | | 6-Monatswert | | | | | | | | | | Vergleich 2-Monatswert (Sp. 1) | | | |
|--|---------------------------|----|---|-----------|--------------|---------|--------------|---------|---------|---------|---------|---------|----------|----------|---------|--------|--------------------------------|--------|-------------|--|
| | | | 2-Monatswert | | 3-Monatswert | | | | | | | | | | | | zum Vormonat | | zum Vorjahr | |
| | | | 2016 | | | | 2016 | | | | | | 2015 | | | | | | | |
| | | | Oktober | September | August | Juli | Juni | Mai | April | März | Februar | Januar | Dezember | November | Oktober | abs. | % | abs. | % | |
| 1 | 2 | 3 | 4 | 5 | 6 | 7 | 8 | 9 | 10 | 11 | 12 | 13 | 14 | 15 | 16 | 17 | | | | |
| Land-, Forstwirtschaft und Fischerei | A | 1 | 14.300 | 14.800 | 14.500 | 14.400 | 14.590 | 14.617 | 14.528 | 14.204 | 13.572 | 13.422 | 13.728 | 14.596 | 15.123 | -500 | -3,4 | -800 | -5,4 | |
| Bergbau, Energie- u. Wasserversorg., Entsorgungswirtschaft | B, D, E | 2 | 15.200 | 15.200 | 15.200 | 15.100 | 15.124 | 15.146 | 15.127 | 15.136 | 15.055 | 15.033 | 15.171 | 15.312 | 15.351 | 0 | 0,0 | -200 | -1,0 | |
| Verarbeitendes Gewerbe | C | 3 | 191.200 | 191.500 | 190.800 | 189.300 | 189.522 | 189.588 | 189.362 | 189.265 | 188.885 | 188.525 | 189.439 | 190.405 | 190.481 | -300 | -0,2 | 700 | 0,4 | |
| dav. Herst. v. überw. häuslich konsumierten Gütern | 10-15, 18, 21, 31 | 4 | 32.700 | 32.700 | 32.700 | 32.500 | 32.583 | 32.681 | 32.674 | 32.720 | 32.753 | 32.628 | 32.873 | 32.993 | 32.966 | 0 | 0,0 | -300 | -0,8 | |
| Metall- und Elektroindustrie sowie Stahlindustrie | 24-30, 32, 33 | 5 | 119.500 | 119.700 | 119.000 | 118.100 | 118.020 | 117.978 | 117.858 | 117.896 | 117.778 | 117.597 | 117.927 | 118.315 | 118.286 | -200 | -0,2 | 1.200 | 1,0 | |
| Herst. v. Vorleistungsgütern, insb. v. chem. Erzeugn- u Kunststoffwaren | 16, 17, 19, 20, 22, 23 | 6 | 39.000 | 39.100 | 39.100 | 38.700 | 38.919 | 38.929 | 38.830 | 38.649 | 38.354 | 38.300 | 38.639 | 39.097 | 39.229 | -100 | -0,3 | -200 | -0,6 | |
| Baugewerbe | F | 7 | 56.900 | 57.100 | 56.800 | 56.000 | 55.979 | 55.876 | 55.352 | 54.065 | 52.994 | 52.724 | 54.051 | 56.569 | 57.090 | -200 | -0,4 | -200 | -0,3 | |
| Handel, Instandhaltung, Rep. von Kfz | G | 8 | 95.800 | 96.100 | 95.700 | 94.300 | 94.810 | 95.024 | 94.859 | 94.676 | 94.437 | 94.396 | 95.217 | 95.587 | 95.390 | -300 | -0,3 | 400 | 0,4 | |
| Verkehr und Lagerei | H | 9 | 37.900 | 37.800 | 37.600 | 37.500 | 37.725 | 37.751 | 37.676 | 37.506 | 37.118 | 36.935 | 37.356 | 37.924 | 38.055 | 100 | 0,3 | -200 | -0,4 | |
| Gastgewerbe | I | 10 | 22.100 | 22.300 | 22.200 | 22.100 | 22.257 | 22.218 | 21.949 | 21.684 | 21.324 | 21.387 | 21.995 | 22.116 | 22.332 | -200 | -0,9 | -200 | -1,0 | |
| Information und Kommunikation | J | 11 | 14.200 | 14.300 | 14.100 | 14.100 | 14.099 | 14.117 | 14.090 | 14.085 | 14.027 | 13.988 | 14.031 | 14.010 | 13.954 | -100 | -0,7 | 200 | 1,8 | |
| Erbr. von Finanz- u. Versicherungsdienstl. | K | 12 | 12.800 | 12.800 | 12.700 | 12.700 | 12.777 | 12.874 | 12.902 | 12.957 | 12.986 | 13.030 | 13.204 | 13.273 | 13.319 | 0 | 0,0 | -500 | -3,9 | |
| Immobilien, freiberufl., wissenschaftl. u. techn. Dienstleistungen | L, M | 13 | 36.600 | 36.500 | 36.400 | 36.200 | 36.316 | 36.304 | 36.211 | 36.188 | 36.089 | 36.002 | 36.232 | 36.381 | 36.007 | 100 | 0,3 | 600 | 1,6 | |
| sonstige wirtschaftliche Dienstleistungen | N ohne ANÜ | 14 | 30.100 | 30.000 | 29.900 | 29.600 | 29.775 | 29.608 | 29.388 | 29.126 | 28.853 | 28.928 | 29.147 | 29.866 | 30.011 | 100 | 0,3 | 100 | 0,3 | |
| Arbeitnehmerüberlassung ³⁾ | 782, 783 | 15 | 33.000 | 33.200 | 32.900 | 32.300 | 32.297 | 31.888 | 31.153 | 30.682 | 30.269 | 30.144 | 30.850 | 32.886 | 32.943 | -200 | -0,6 | 100 | 0,2 | |
| öffentl. Verw., Verteidigung, Soz.-vers., Ext.Orga. | O, U | 16 | 51.500 | 51.700 | 51.600 | 52.300 | 52.489 | 52.624 | 52.505 | 52.544 | 52.369 | 52.307 | 52.599 | 52.828 | 52.729 | -200 | -0,4 | -1.200 | -2,3 | |
| Erziehung und Unterricht | P | 17 | 34.500 | 34.400 | 33.900 | 32.700 | 32.810 | 33.123 | 33.093 | 32.982 | 33.004 | 32.723 | 33.127 | 33.169 | 32.895 | 100 | 0,3 | 1.600 | 4,9 | |
| Gesundheitswesen | 86 | 18 | 61.600 | 61.600 | 60.800 | 60.400 | 60.579 | 60.654 | 60.591 | 60.650 | 60.681 | 60.618 | 60.668 | 60.804 | 60.738 | 0 | 0,0 | 900 | 1,4 | |
| Heime und Sozialwesen | 87,88 | 19 | 64.300 | 64.200 | 62.800 | 62.200 | 62.459 | 62.632 | 62.601 | 62.475 | 62.135 | 61.816 | 61.673 | 61.610 | 61.303 | 100 | 0,2 | 3.000 | 4,9 | |
| sonst. Dienstleistungen, private Haushalte nicht Zugeordnete | R, S, T | 20 | 29.300 | 29.300 | 29.000 | 28.700 | 28.884 | 28.946 | 28.889 | 28.899 | 28.779 | 28.717 | 28.789 | 28.825 | 28.691 | 0 | 0,0 | 600 | 2,1 | |
| | | 21 | 0 | 0 | 0 | 0 | 17 | 18 | 17 | 18 | 24 | 24 | 10 | 10 | 10 | 0 | 0,0 | 0 | | |
| Insgesamt | | 22 | 801.300 | 802.800 | 796.900 | 789.900 | 792.509 | 793.008 | 790.293 | 787.142 | 782.601 | 780.719 | 787.287 | 796.171 | 796.422 | -1.500 | -0,2 | 4.900 | 0,6 | |
| darunter (nach Sektoren) | | | | | | | | | | | | | | | | | | | | |
| Land-, Forstwirtschaft und Fischerei | A | 23 | 14.300 | 14.800 | 14.500 | 14.400 | 14.590 | 14.617 | 14.528 | 14.204 | 13.572 | 13.422 | 13.728 | 14.596 | 15.123 | -500 | -3,4 | -800 | -5,4 | |
| Produzierendes Gewerbe | B bis F | 24 | 263.300 | 263.800 | 262.800 | 260.400 | 260.625 | 260.610 | 259.841 | 258.466 | 256.934 | 256.282 | 258.661 | 262.286 | 262.922 | -500 | -0,2 | 400 | 0,1 | |
| Dienstleistungsbereiche | G bis U | 25 | 523.700 | 524.200 | 519.600 | 515.100 | 517.277 | 517.763 | 515.907 | 514.454 | 512.071 | 510.991 | 514.888 | 519.279 | 518.367 | -500 | -0,1 | 5.300 | 1,0 | |

© Statistik der Bundesagentur für Arbeit

1) Die statistischen Ergebnisse hinsichtlich der Gliederung nach dem Arbeitsort bzw. in wirtschaftsfachlicher Gliederung weichen in Folge einer Berichtigung der Daten von den bisherigen Ergebnissen leicht ab. Der statistische Aussagegehalt der berichtigten Ergebnisse ist vom Grundsatz her zwar der Gleiche, in kleinräumiger Gliederung kann die Minimierung der Fälle mit „Keine Angabe“ zugunsten „gültiger“ Kategorien der entsprechenden Dimensionen jedoch zu einer deutlichen Verbesserung des Aussagegehalts führen.

2) Den ausführlichen Text zu den Wirtschaftsabschnitten finden Sie in der Anlage (Text WZ 2008)

3) Siehe hierzu die weiteren methodischen Hinweise – Punkt e – Arbeitnehmerüberlassung.

1.2.20 Sozialversicherungspflichtig Beschäftigte nach Wirtschaftszweigen WZ 2008

Regionaldirektion Nord (Arbeitsort)

| Wirtschaftsabschnitte (WZ 2008) ^{1) 2)} | | auf 6-Monatswert hochgerechneter/gerundeter ... | | | | 6-Monatswert | | | | | | | | | | Vergleich 2-Monatswert (Sp. 1) | | | |
|--|---------------------------|---|--------------|-----------|-----------|--------------|-----------|-----------|-----------|-----------|-----------|-----------|-----------|-----------|-----------|--------------------------------|------|-------------|------|
| | | 2-Monatswert | 3-Monatswert | | | | | | | | | | | | | zum Vormonat | | zum Vorjahr | |
| | | | | | | | | | | | | | | | | | | | |
| | | Oktober | September | August | Juli | Juni | Mai | April | März | Februar | Januar | Dezember | November | Oktober | abs. | % | abs. | % | |
| 1 | 2 | 3 | 4 | 5 | 6 | 7 | 8 | 9 | 10 | 11 | 12 | 13 | 14 | 15 | 16 | 17 | | | |
| Land-, Forstwirtschaft und Fischerei | A | 1 | 31.700 | 31.900 | 31.600 | 31.300 | 31.117 | 31.015 | 30.939 | 30.273 | 28.658 | 28.288 | 28.856 | 31.248 | 32.455 | -200 | -0,6 | -800 | -2,3 |
| Bergbau, Energie- u. Wasserversorg., Entsorgungswirtschaft | B, D, E | 2 | 43.300 | 43.500 | 43.300 | 43.100 | 43.120 | 43.152 | 43.123 | 42.892 | 42.821 | 42.863 | 43.179 | 43.331 | 43.447 | -200 | -0,5 | -100 | -0,3 |
| Verarbeitendes Gewerbe | C | 3 | 310.000 | 311.000 | 309.100 | 306.400 | 306.935 | 307.650 | 306.987 | 307.125 | 306.908 | 306.772 | 308.387 | 309.944 | 309.912 | -1.000 | -0,3 | 100 | 0,0 |
| dav. Herst. v. überw. häuslich konsumierten Gütern | 10-15, 18, 21, 31 | 4 | 76.100 | 76.900 | 76.100 | 75.200 | 75.201 | 75.194 | 74.759 | 74.705 | 74.688 | 74.810 | 75.069 | 75.686 | 75.835 | -800 | -1,0 | 300 | 0,3 |
| Metall- und Elektroindustrie sowie Stahlindustrie | 24-30, 32, 33 | 5 | 185.100 | 185.100 | 184.200 | 182.700 | 183.149 | 183.825 | 183.791 | 184.030 | 184.033 | 183.908 | 184.881 | 185.567 | 185.401 | 0 | 0,0 | -300 | -0,2 |
| Herst. v. Vorleistungsgütern, insb. v. chem. Erzeugn- u Kunststoffwaren | 16, 17, 19, 20, 22, 23 | 6 | 48.800 | 49.000 | 48.800 | 48.500 | 48.585 | 48.631 | 48.437 | 48.390 | 48.187 | 48.054 | 48.437 | 48.691 | 48.676 | -200 | -0,4 | 100 | 0,3 |
| Baugewerbe | F | 7 | 139.400 | 139.600 | 138.100 | 135.900 | 136.048 | 135.447 | 134.536 | 132.714 | 130.817 | 129.900 | 132.102 | 135.755 | 136.234 | -200 | -0,1 | 3.200 | 2,3 |
| Handel, Instandhaltung, Rep. von Kfz | G | 8 | 377.900 | 378.700 | 378.100 | 373.000 | 374.127 | 375.026 | 374.129 | 372.676 | 370.816 | 370.453 | 374.093 | 375.695 | 376.315 | -800 | -0,2 | 1.600 | 0,4 |
| Verkehr und Lagerei | H | 9 | 162.900 | 162.800 | 162.000 | 160.400 | 161.097 | 161.197 | 160.393 | 159.871 | 159.169 | 158.703 | 159.632 | 160.774 | 160.507 | 100 | 0,1 | 2.400 | 1,5 |
| Gastgewerbe | I | 10 | 112.300 | 114.800 | 115.600 | 114.700 | 114.501 | 112.622 | 108.832 | 104.751 | 98.768 | 97.662 | 101.981 | 103.789 | 109.517 | -2.500 | -2,2 | 2.800 | 2,5 |
| Information und Kommunikation | J | 11 | 83.200 | 83.200 | 82.800 | 82.100 | 82.709 | 82.439 | 82.063 | 82.210 | 81.857 | 81.341 | 81.313 | 81.919 | 82.016 | 0 | 0,0 | 1.200 | 1,4 |
| Erbr. von Finanz- u. Versicherungsdienstl. | K | 12 | 79.200 | 79.800 | 79.800 | 79.000 | 79.272 | 79.690 | 79.811 | 79.994 | 80.020 | 80.086 | 80.890 | 81.084 | 81.165 | -600 | -0,8 | -2.000 | -2,4 |
| Immobilien, freiberufl., wissenschaftl. u. techn. Dienstleistungen | L, M | 13 | 202.800 | 202.900 | 202.300 | 199.900 | 200.371 | 200.879 | 198.603 | 198.477 | 197.500 | 196.534 | 196.732 | 197.189 | 196.737 | -100 | 0,0 | 6.100 | 3,1 |
| sonstige wirtschaftliche Dienstleistungen | N ohne ANÜ | 14 | 147.300 | 148.200 | 147.500 | 146.300 | 145.738 | 144.625 | 143.758 | 142.116 | 140.750 | 140.362 | 141.629 | 143.003 | 142.720 | -900 | -0,6 | 4.600 | 3,2 |
| Arbeitnehmerüberlassung ³⁾ | 782, 783 | 15 | 58.000 | 57.700 | 57.200 | 56.300 | 55.799 | 55.139 | 54.040 | 54.076 | 53.529 | 53.035 | 54.666 | 57.164 | 57.132 | 300 | 0,5 | 900 | 1,5 |
| öffentl. Verw., Verteidigung, Soz.-vers., Ext.Orga. | O, U | 16 | 142.600 | 142.900 | 141.400 | 140.200 | 141.721 | 141.555 | 142.812 | 142.682 | 142.257 | 141.359 | 142.293 | 142.691 | 142.424 | -300 | -0,2 | 200 | 0,1 |
| Erziehung und Unterricht | P | 17 | 93.200 | 92.500 | 89.700 | 90.200 | 92.084 | 91.975 | 91.523 | 91.062 | 91.059 | 90.482 | 90.820 | 90.950 | 90.337 | 700 | 0,8 | 2.900 | 3,2 |
| Gesundheitswesen | 86 | 18 | 185.600 | 185.400 | 183.700 | 182.000 | 183.345 | 183.588 | 183.532 | 183.393 | 183.219 | 182.627 | 182.562 | 183.113 | 182.363 | 200 | 0,1 | 3.200 | 1,8 |
| Heime und Sozialwesen | 87,88 | 19 | 190.800 | 189.900 | 184.700 | 184.100 | 185.662 | 185.909 | 185.597 | 185.161 | 184.818 | 184.284 | 184.363 | 184.220 | 183.130 | 900 | 0,5 | 7.700 | 4,2 |
| sonst. Dienstleistungen, private Haushalte nicht Zugeordnete | R, S, T | 20 | 98.900 | 98.500 | 97.400 | 96.900 | 97.339 | 97.383 | 97.048 | 96.783 | 95.834 | 95.577 | 96.684 | 97.475 | 97.370 | 400 | 0,4 | 1.500 | 1,6 |
| | | 21 | 0 | 0 | 0 | 0 | 13 | 15 | 19 | 16 | 24 | 25 | 25 | 23 | 28 | 0 | | 0 | |
| Insgesamt | | 22 | 2.459.100 | 2.463.300 | 2.444.300 | 2.421.800 | 2.430.998 | 2.429.306 | 2.417.745 | 2.406.272 | 2.388.824 | 2.380.353 | 2.400.207 | 2.419.367 | 2.423.809 | -4.200 | -0,2 | 35.300 | 1,5 |
| darunter (nach Sektoren) | | | | | | | | | | | | | | | | | | | |
| Land-, Forstwirtschaft und Fischerei | A | 23 | 31.700 | 31.900 | 31.600 | 31.300 | 31.117 | 31.015 | 30.939 | 30.273 | 28.658 | 28.288 | 28.856 | 31.248 | 32.455 | -200 | -0,6 | -800 | -2,3 |
| Produzierendes Gewerbe | B bis F | 24 | 492.700 | 494.100 | 490.500 | 485.400 | 486.103 | 486.249 | 484.646 | 482.731 | 480.546 | 479.535 | 483.668 | 489.030 | 489.593 | -1.400 | -0,3 | 3.100 | 0,6 |
| Dienstleistungsbereiche | G bis U | 25 | 1.934.700 | 1.937.300 | 1.922.200 | 1.905.100 | 1.913.765 | 1.912.027 | 1.902.141 | 1.893.252 | 1.879.596 | 1.872.505 | 1.887.658 | 1.899.066 | 1.901.733 | -2.600 | -0,1 | 33.000 | 1,7 |

© Statistik der Bundesagentur für Arbeit

1) Die statistischen Ergebnisse hinsichtlich der Gliederung nach dem Arbeitsort bzw. in wirtschaftsfachlicher Gliederung weichen in Folge einer Berichtigung der Daten von den bisherigen Ergebnissen leicht ab. Der statistische Aussagegehalt der berichtigten Ergebnisse ist vom Grundsatz her zwar der Gleiche, in kleinräumiger Gliederung kann die Minimierung der Fälle mit „Keine Angabe“ zugunsten „gültiger“ Kategorien der entsprechenden Dimensionen jedoch zu einer deutlichen Verbesserung des Aussagegehalts führen.

2) Den ausführlichen Text zu den Wirtschaftsabschnitten finden Sie in der Anlage (Text WZ 2008)

3) Siehe hierzu die weiteren methodischen Hinweise – Punkt e – Arbeitnehmerüberlassung.

1.2.21 Sozialversicherungspflichtig Beschäftigte nach Wirtschaftszweigen WZ 2008

Regionaldirektion Niedersachsen-Bremen (Arbeitsort)

| Wirtschaftsabschnitte (WZ 2008) ^{1) 2)} | | | auf 6-Monatswert hochgerechneter/gerundeter ... | | | | 6-Monatswert | | | | | | | | | | Vergleich 2-Monatswert (Sp. 1) | | | |
|--|---------------------------|----|---|--------------|-----------|-----------|--------------|-----------|-----------|-----------|-----------|-----------|-----------|-----------|-----------|---------|--------------------------------|--------|-------------|--|
| | | | 2-Monatswert | 3-Monatswert | | | | | | | | | | | | | zum Vormonat | | zum Vorjahr | |
| | | | | | | | | | | | | | | | | | | | | |
| | | | Oktober | September | August | Juli | Juni | Mai | April | März | Februar | Januar | Dezember | November | Oktober | abs. | % | abs. | % | |
| 1 | 2 | 3 | 4 | 5 | 6 | 7 | 8 | 9 | 10 | 11 | 12 | 13 | 14 | 15 | 16 | 17 | | | | |
| Land-, Forstwirtschaft und Fischerei | A | 1 | 37.500 | 38.700 | 37.900 | 37.300 | 37.988 | 38.262 | 37.663 | 36.632 | 34.993 | 33.767 | 34.130 | 36.850 | 38.487 | -1.200 | -3,1 | -1.000 | -2,6 | |
| Bergbau, Energie- u. Wasserversorg., Entsorgungswirtschaft | B, D, E | 2 | 58.400 | 58.600 | 58.700 | 58.300 | 58.553 | 58.933 | 58.985 | 59.070 | 58.936 | 58.907 | 59.614 | 60.066 | 60.318 | -200 | -0,3 | -1.900 | -3,2 | |
| Verarbeitendes Gewerbe | C | 3 | 658.900 | 663.900 | 664.300 | 659.500 | 661.924 | 664.409 | 662.940 | 663.332 | 662.789 | 662.440 | 665.555 | 668.445 | 668.361 | -5.000 | -0,8 | -9.500 | -1,4 | |
| dav. Herst. v. überw. häuslich konsumierten Gütern | 10-15, 18, 21, 31 | 4 | 135.000 | 136.100 | 136.000 | 134.600 | 134.699 | 135.204 | 134.838 | 133.903 | 133.995 | 133.956 | 134.599 | 135.324 | 135.488 | -1.100 | -0,8 | -500 | -0,4 | |
| Metall- und Elektroindustrie sowie Stahlindustrie | 24-30, 32, 33 | 5 | 411.800 | 415.000 | 415.200 | 412.800 | 414.413 | 415.956 | 414.988 | 416.206 | 414.893 | 414.874 | 416.703 | 418.087 | 418.062 | -3.200 | -0,8 | -6.300 | -1,5 | |
| Herst. v. Vorleistungsgütern, insb. v. chem. Erzeugn- u Kunststoffwaren | 16, 17, 19, 20, 22, 23 | 6 | 112.100 | 112.800 | 113.100 | 112.100 | 112.812 | 113.249 | 113.114 | 113.223 | 113.901 | 113.610 | 114.253 | 115.034 | 114.811 | -700 | -0,6 | -2.700 | -2,4 | |
| Baugewerbe | F | 7 | 194.900 | 195.700 | 194.800 | 189.800 | 190.508 | 190.831 | 189.673 | 187.710 | 185.937 | 185.073 | 187.471 | 192.307 | 193.416 | -800 | -0,4 | 1.500 | 0,8 | |
| Handel, Instandhaltung, Rep. von Kfz | G | 8 | 442.500 | 445.300 | 447.000 | 439.700 | 443.338 | 447.538 | 447.188 | 447.067 | 446.059 | 445.727 | 449.768 | 451.699 | 451.754 | -2.800 | -0,6 | -9.300 | -2,0 | |
| Verkehr und Lagerei | H | 9 | 183.100 | 184.000 | 183.900 | 181.600 | 182.525 | 183.050 | 182.449 | 182.329 | 181.206 | 180.694 | 181.199 | 182.729 | 181.828 | -900 | -0,5 | 1.300 | 0,7 | |
| Gastgewerbe | I | 10 | 91.800 | 93.800 | 94.100 | 92.800 | 93.603 | 93.991 | 93.004 | 91.150 | 87.707 | 86.766 | 88.620 | 89.508 | 92.203 | -2.000 | -2,1 | -400 | -0,4 | |
| Information und Kommunikation | J | 11 | 61.900 | 61.900 | 61.900 | 61.200 | 61.425 | 61.763 | 61.935 | 62.069 | 62.033 | 62.081 | 62.170 | 62.448 | 62.290 | 0 | 0,0 | -400 | -0,6 | |
| Erbr. von Finanz- u. Versicherungsdienstl. | K | 12 | 85.800 | 86.700 | 87.200 | 85.800 | 86.577 | 87.353 | 87.521 | 87.708 | 87.868 | 87.754 | 88.529 | 88.976 | 89.099 | -900 | -1,0 | -3.300 | -3,7 | |
| Immobilien, freiberufl., wissenschaftl. u. techn. Dienstleistungen | L, M | 13 | 205.700 | 205.100 | 205.300 | 202.500 | 204.372 | 205.146 | 204.863 | 204.069 | 203.644 | 203.460 | 203.977 | 204.680 | 204.606 | 600 | 0,3 | 1.100 | 0,5 | |
| sonstige wirtschaftliche Dienstleistungen | N ohne ANÜ | 14 | 124.300 | 124.500 | 123.600 | 122.200 | 123.104 | 123.254 | 122.805 | 121.455 | 120.114 | 119.628 | 120.256 | 122.016 | 121.758 | -200 | -0,2 | 2.500 | 2,1 | |
| Arbeitnehmerüberlassung ³⁾ | 782, 783 | 15 | 102.400 | 102.900 | 103.100 | 102.500 | 102.464 | 99.411 | 97.475 | 96.848 | 95.347 | 95.020 | 96.766 | 101.268 | 101.187 | -500 | -0,5 | 1.200 | 1,2 | |
| öffentl. Verw., Verteidigung, Soz.-vers., Ext.Orga. | O, U | 16 | 183.200 | 184.200 | 183.800 | 180.900 | 181.786 | 182.657 | 182.317 | 181.666 | 180.754 | 180.225 | 181.154 | 181.790 | 181.707 | -1.000 | -0,5 | 1.500 | 0,8 | |
| Erziehung und Unterricht | P | 17 | 121.500 | 120.600 | 118.200 | 115.300 | 116.388 | 118.292 | 117.734 | 118.262 | 118.257 | 117.546 | 119.357 | 119.515 | 118.211 | 900 | 0,7 | 3.300 | 2,8 | |
| Gesundheitswesen | 86 | 18 | 242.000 | 241.900 | 241.700 | 238.100 | 239.811 | 241.154 | 241.363 | 241.570 | 241.722 | 241.337 | 241.735 | 242.624 | 242.198 | 100 | 0,0 | -200 | -0,1 | |
| Heime und Sozialwesen | 87,88 | 19 | 244.300 | 244.900 | 243.000 | 240.100 | 241.913 | 243.440 | 243.012 | 241.875 | 241.222 | 240.128 | 239.773 | 239.318 | 237.984 | -600 | -0,2 | 6.300 | 2,7 | |
| sonst. Dienstleistungen, private Haushalte nicht Zugeordnete | R, S, T | 20 | 113.800 | 114.300 | 114.100 | 112.000 | 113.002 | 114.259 | 114.101 | 113.682 | 112.350 | 112.223 | 112.653 | 113.771 | 114.211 | -500 | -0,4 | -400 | -0,4 | |
| | | 21 | 0 | 0 | 0 | 0 | 17 | 16 | 13 | 13 | 17 | 22 | 20 | 20 | 22 | 0 | 0,0 | 0 | 0,0 | |
| Insgesamt | | 22 | 3.152.000 | 3.167.000 | 3.162.600 | 3.119.600 | 3.139.298 | 3.153.759 | 3.145.041 | 3.136.507 | 3.120.955 | 3.112.798 | 3.132.747 | 3.158.030 | 3.159.640 | -15.000 | -0,5 | -7.600 | -0,2 | |
| darunter (nach Sektoren) | | | | | | | | | | | | | | | | | | | | |
| Land-, Forstwirtschaft und Fischerei | A | 23 | 37.500 | 38.700 | 37.900 | 37.300 | 37.988 | 38.262 | 37.663 | 36.632 | 34.993 | 33.767 | 34.130 | 36.850 | 38.487 | -1.200 | -3,1 | -1.000 | -2,6 | |
| Produzierendes Gewerbe | B bis F | 24 | 912.200 | 918.200 | 917.800 | 907.600 | 910.985 | 914.173 | 911.598 | 910.112 | 907.662 | 906.420 | 912.640 | 920.818 | 922.095 | -6.000 | -0,7 | -9.900 | -1,1 | |
| Dienstleistungsbereiche | G bis U | 25 | 2.202.300 | 2.210.100 | 2.206.900 | 2.174.700 | 2.190.308 | 2.201.308 | 2.195.767 | 2.189.750 | 2.178.283 | 2.172.589 | 2.185.957 | 2.200.342 | 2.199.036 | -7.800 | -0,4 | 3.300 | 0,1 | |

© Statistik der Bundesagentur für Arbeit

1) Die statistischen Ergebnisse hinsichtlich der Gliederung nach dem Arbeitsort bzw. in wirtschaftsfachlicher Gliederung weichen in Folge einer Berichtigung der Daten von den bisherigen Ergebnissen leicht ab. Der statistische Aussagegehalt der berichtigten Ergebnisse ist vom Grundsatz her zwar der Gleiche, in kleinräumiger Gliederung kann die Minimierung der Fälle mit „Keine Angabe“ zugunsten „gültiger“ Kategorien der entsprechenden Dimensionen jedoch zu einer deutlichen Verbesserung des Aussagegehalts führen.

2) Den ausführlichen Text zu den Wirtschaftsabschnitten finden Sie in der Anlage (Text WZ 2008)

3) Siehe hierzu die weiteren methodischen Hinweise – Punkt e – Arbeitnehmerüberlassung.

1.2.22 Sozialversicherungspflichtig Beschäftigte nach Wirtschaftszweigen WZ 2008

Regionaldirektion Nordrhein-Westfalen (Arbeitsort)

| Wirtschaftsabschnitte (WZ 2008) ^{1) 2)} | auf 6-Monatswert hochgerechneter/gerundeter ... | | | | 6-Monatswert | | | | | | | | | | Vergleich 2-Monatswert (Sp. 1) | | | |
|--|---|--------------|-----------|-----------|--------------|-----------|-----------|-----------|-----------|-----------|-----------|-----------|-----------|-----------|--------------------------------|------|-------------|------|
| | 2-Monatswert | 3-Monatswert | | | | | | | | | | | | | zum Vormonat | | zum Vorjahr | |
| | | 2016 | | | | 2016 | | | | | 2015 | | | | | abs. | % | abs. |
| | Oktober | September | August | Juli | Juni | Mai | April | März | Februar | Januar | Dezember | November | Oktober | 14 | 15 | 16 | 17 | |
| | 1 | 2 | 3 | 4 | 5 | 6 | 7 | 8 | 9 | 10 | 11 | 12 | 13 | | | | | |
| Land-, Forstwirtschaft und Fischerei A | 1 | 31.900 | 32.700 | 32.400 | 31.700 | 32.516 | 32.464 | 31.668 | 30.096 | 28.764 | 27.704 | 27.501 | 30.770 | 31.924 | -800 | -2,4 | 0 | -0,1 |
| Bergbau, Energie- u. Wasserversorg., Entsorgungswirtschaft B, D, E | 2 | 128.000 | 128.000 | 128.200 | 127.400 | 127.128 | 127.389 | 127.534 | 127.739 | 127.080 | 127.060 | 128.755 | 129.238 | 129.415 | 0 | 0,0 | -1.400 | -1,1 |
| Verarbeitendes Gewerbe C | 3 | 1.342.400 | 1.347.100 | 1.346.400 | 1.337.800 | 1.342.285 | 1.348.028 | 1.348.443 | 1.349.674 | 1.349.841 | 1.349.567 | 1.355.477 | 1.362.630 | 1.363.715 | -4.700 | -0,3 | -21.300 | -1,6 |
| dav. Herst. v. überw. häuslich konsumierten Gütern 10-15, 18, 21, 31 | 4 | 240.400 | 240.800 | 241.200 | 238.700 | 240.596 | 241.413 | 241.188 | 241.591 | 241.686 | 241.566 | 242.457 | 244.017 | 244.110 | -400 | -0,2 | -3.700 | -1,5 |
| Metall- und Elektroindustrie sowie Stahlindustrie 24-30, 32, 33 | 5 | 831.400 | 834.900 | 833.900 | 829.600 | 833.073 | 837.568 | 838.200 | 838.910 | 839.323 | 839.472 | 843.444 | 847.339 | 848.421 | -3.500 | -0,4 | -17.000 | -2,0 |
| Herst. v. Vorleistungsgütern, insb. v. chem. Erzeugn- u Kunststoffwaren 16, 17, 19, 20, 22, 23 | 6 | 270.600 | 271.400 | 271.300 | 269.500 | 268.616 | 269.047 | 269.055 | 269.173 | 268.832 | 268.529 | 269.576 | 271.274 | 271.184 | -800 | -0,3 | -600 | -0,2 |
| Baugewerbe F | 7 | 326.300 | 326.800 | 324.700 | 316.800 | 317.900 | 316.778 | 315.776 | 312.940 | 311.827 | 310.846 | 313.945 | 319.977 | 321.029 | -500 | -0,2 | 5.300 | 1,6 |
| Handel, Instandhaltung, Rep. von Kfz G | 8 | 956.500 | 958.100 | 956.700 | 943.500 | 948.085 | 952.792 | 952.048 | 951.772 | 950.607 | 950.728 | 957.408 | 960.260 | 957.122 | -1.600 | -0,2 | -600 | -0,1 |
| Verkehr und Lagerei H | 9 | 347.100 | 347.400 | 345.600 | 342.200 | 343.248 | 343.552 | 342.317 | 341.814 | 340.930 | 339.943 | 341.570 | 343.490 | 342.227 | -300 | -0,1 | 4.900 | 1,4 |
| Gastgewerbe I | 10 | 170.900 | 171.800 | 170.800 | 168.800 | 169.285 | 169.626 | 168.445 | 166.611 | 164.933 | 163.778 | 165.454 | 166.322 | 166.225 | -900 | -0,5 | 4.700 | 2,8 |
| Information und Kommunikation J | 11 | 199.900 | 199.800 | 199.300 | 197.100 | 197.610 | 198.028 | 197.342 | 197.313 | 196.988 | 195.735 | 196.668 | 198.202 | 197.548 | 100 | 0,1 | 2.400 | 1,2 |
| Erbr. von Finanz- u. Versicherungsdienstl. K | 12 | 212.500 | 214.500 | 215.100 | 213.700 | 216.024 | 218.164 | 218.473 | 219.309 | 219.765 | 220.165 | 221.134 | 221.912 | 222.054 | -2.000 | -0,9 | -9.600 | -4,3 |
| Immobilien, freiberufl., wissenschaftl. u. techn. Dienstleistungen L,M | 13 | 497.900 | 498.300 | 497.200 | 491.400 | 493.288 | 494.491 | 493.362 | 493.279 | 492.108 | 491.045 | 492.178 | 492.485 | 491.061 | -400 | -0,1 | 6.800 | 1,4 |
| sonstige wirtschaftliche Dienstleistungen N ohne ANÜ | 14 | 312.900 | 314.000 | 311.500 | 308.100 | 308.277 | 307.196 | 305.569 | 303.744 | 301.465 | 299.807 | 300.303 | 302.610 | 301.053 | -1.100 | -0,4 | 11.800 | 3,9 |
| Arbeitnehmerüberlassung ³⁾ 782, 783 | 15 | 200.800 | 199.300 | 197.700 | 195.200 | 193.584 | 187.902 | 184.063 | 183.095 | 179.275 | 176.594 | 179.662 | 189.391 | 190.629 | 1.500 | 0,8 | 10.200 | 5,3 |
| öffentl. Verw., Verteidigung, Soz.-vers., Ext.Orga. O, U | 16 | 336.000 | 336.400 | 334.600 | 331.600 | 333.128 | 334.075 | 333.630 | 333.378 | 332.464 | 331.698 | 332.202 | 332.298 | 331.828 | -400 | -0,1 | 4.200 | 1,3 |
| Erziehung und Unterricht P | 17 | 248.300 | 246.200 | 242.200 | 239.400 | 243.061 | 244.837 | 242.822 | 241.837 | 241.816 | 241.743 | 243.529 | 243.943 | 241.216 | 2.100 | 0,9 | 7.100 | 2,9 |
| Gesundheitswesen 86 | 18 | 519.800 | 517.600 | 514.100 | 508.100 | 509.942 | 511.838 | 512.102 | 512.174 | 512.137 | 511.571 | 511.974 | 512.533 | 511.750 | 2.200 | 0,4 | 8.100 | 1,6 |
| Heime und Sozialwesen 87,88 | 19 | 531.400 | 528.100 | 518.800 | 511.200 | 516.146 | 517.872 | 517.129 | 515.625 | 515.036 | 513.485 | 512.939 | 511.793 | 508.461 | 3.300 | 0,6 | 22.900 | 4,5 |
| sonst. Dienstleistungen, private Haushalte nicht Zugeordnete R, S, T | 20 | 245.400 | 245.100 | 242.400 | 239.200 | 241.151 | 241.774 | 241.652 | 241.825 | 240.586 | 240.482 | 242.130 | 243.803 | 243.818 | 300 | 0,1 | 1.600 | 0,6 |
| | 21 | 100 | 100 | 100 | 100 | 63 | 69 | 70 | 68 | 108 | 104 | 87 | 88 | 72 | 0 | | 0 | |
| Insgesamt | 22 | 6.608.100 | 6.611.300 | 6.577.800 | 6.503.300 | 6.532.721 | 6.546.875 | 6.532.445 | 6.522.293 | 6.505.730 | 6.492.055 | 6.522.916 | 6.561.745 | 6.551.147 | -3.200 | 0,0 | 57.000 | 0,9 |
| darunter (nach Sektoren) | | | | | | | | | | | | | | | | | | |
| Land-, Forstwirtschaft und Fischerei A | 23 | 31.900 | 32.700 | 32.400 | 31.700 | 32.516 | 32.464 | 31.668 | 30.096 | 28.764 | 27.704 | 27.501 | 30.770 | 31.924 | -800 | -2,4 | 0 | -0,1 |
| Produzierendes Gewerbe B bis F | 24 | 1.796.700 | 1.801.900 | 1.799.300 | 1.782.000 | 1.787.313 | 1.792.195 | 1.791.753 | 1.790.353 | 1.788.748 | 1.787.473 | 1.798.177 | 1.811.845 | 1.814.159 | -5.200 | -0,3 | -17.500 | -1,0 |
| Dienstleistungsbereiche G bis U | 25 | 4.779.400 | 4.776.600 | 4.746.000 | 4.689.500 | 4.712.829 | 4.722.147 | 4.708.954 | 4.701.776 | 4.688.110 | 4.676.774 | 4.697.151 | 4.719.042 | 4.704.992 | 2.800 | 0,1 | 74.400 | 1,6 |

© Statistik der Bundesagentur für Arbeit

1) Die statistischen Ergebnisse hinsichtlich der Gliederung nach dem Arbeitsort bzw. in wirtschaftsfachlicher Gliederung weichen in Folge einer Berichtigung der Daten von den bisherigen Ergebnissen leicht ab. Der statistische Aussagegehalt der berichtigten Ergebnisse ist vom Grundsatz her zwar der Gleiche, in kleinräumiger Gliederung kann die Minimierung der Fälle mit „Keine Angabe“ zugunsten „gültiger“ Kategorien der entsprechenden Dimensionen jedoch zu einer deutlichen Verbesserung des Aussagegehalts führen.

2) Den ausführlichen Text zu den Wirtschaftsabschnitten finden Sie in der Anlage (Text WZ 2008)

3) Siehe hierzu die weiteren methodischen Hinweise – Punkt e – Arbeitnehmerüberlassung.

1.2.23 Sozialversicherungspflichtig Beschäftigte nach Wirtschaftszweigen WZ 2008

Regionaldirektion Hessen (Arbeitsort)

| Wirtschaftsabschnitte (WZ 2008) ^{1) 2)} | | | auf 6-Monatswert hochgerechneter/gerundeter ... | | | | 6-Monatswert | | | | | | | | | | Vergleich 2-Monatswert (Sp. 1) | | | |
|--|---------------------------|----|---|--------------|-----------|-----------|--------------|-----------|-----------|-----------|-----------|-----------|-----------|-----------|-----------|--------|--------------------------------|--------|-------------|--|
| | | | 2-Monatswert | 3-Monatswert | | | | | | | | | | | | | zum Vormonat | | zum Vorjahr | |
| | | | | | | | | | | | | | | | | | | | | |
| | | | Oktober | September | August | Juli | Juni | Mai | April | März | Februar | Januar | Dezember | November | Oktober | abs. | % | abs. | % | |
| 1 | 2 | 3 | 4 | 5 | 6 | 7 | 8 | 9 | 10 | 11 | 12 | 13 | 14 | 15 | 16 | 17 | | | | |
| Land-, Forstwirtschaft und Fischerei | A | 1 | 9.000 | 9.300 | 9.200 | 9.100 | 9.339 | 9.360 | 9.091 | 8.684 | 8.302 | 8.192 | 8.267 | 8.836 | 9.013 | -300 | -3,2 | 0 | -0,1 | |
| Bergbau, Energie- u. Wasserversorg., Entsorgungswirtschaft | B, D, E | 2 | 39.900 | 39.700 | 39.500 | 39.300 | 39.071 | 39.154 | 39.081 | 39.081 | 38.925 | 38.950 | 39.315 | 39.498 | 39.384 | 200 | 0,5 | 500 | 1,3 | |
| Verarbeitendes Gewerbe | C | 3 | 443.200 | 445.000 | 443.100 | 441.500 | 443.412 | 444.336 | 444.041 | 444.088 | 444.445 | 443.751 | 443.911 | 446.604 | 446.500 | -1.800 | -0,4 | -3.300 | -0,7 | |
| dav. Herst. v. überw. häuslich konsumierten Gütern | 10-15, 18, 21, 31 | 4 | 91.100 | 92.000 | 91.800 | 91.700 | 91.996 | 92.356 | 92.057 | 91.972 | 92.621 | 92.261 | 91.686 | 92.827 | 92.627 | -900 | -1,0 | -1.500 | -1,6 | |
| Metall- und Elektroindustrie sowie Stahlindustrie | 24-30, 32, 33 | 5 | 265.200 | 265.700 | 264.000 | 262.900 | 264.157 | 264.609 | 264.485 | 264.611 | 264.532 | 264.307 | 264.766 | 265.651 | 265.319 | -500 | -0,2 | -100 | 0,0 | |
| Herst. v. Vorleistungsgütern, insb. v. chem. Erzeugn- u Kunststoffwaren | 16, 17, 19, 20, 22, 23 | 6 | 86.900 | 87.300 | 87.300 | 86.900 | 87.259 | 87.371 | 87.499 | 87.505 | 87.292 | 87.183 | 87.459 | 88.126 | 88.554 | -400 | -0,5 | -1.700 | -1,9 | |
| Baugewerbe | F | 7 | 124.000 | 123.700 | 122.100 | 119.600 | 119.453 | 118.456 | 117.199 | 115.475 | 114.463 | 113.355 | 114.773 | 118.551 | 119.107 | 300 | 0,2 | 4.900 | 4,1 | |
| Handel, Instandhaltung, Rep. von Kfz | G | 8 | 341.000 | 341.200 | 339.800 | 335.000 | 336.154 | 337.052 | 337.017 | 337.131 | 336.499 | 337.131 | 339.690 | 340.699 | 340.150 | -200 | -0,1 | 900 | 0,2 | |
| Verkehr und Lagerei | H | 9 | 171.300 | 171.100 | 170.500 | 169.200 | 169.560 | 169.584 | 168.658 | 168.474 | 167.846 | 167.374 | 168.703 | 169.298 | 168.807 | 200 | 0,1 | 2.500 | 1,5 | |
| Gastgewerbe | I | 10 | 81.200 | 81.800 | 81.300 | 80.500 | 80.891 | 81.139 | 80.434 | 79.604 | 78.609 | 77.965 | 78.910 | 79.573 | 79.833 | -600 | -0,7 | 1.400 | 1,7 | |
| Information und Kommunikation | J | 11 | 91.800 | 91.800 | 90.900 | 89.900 | 89.153 | 89.068 | 89.052 | 89.896 | 89.847 | 89.248 | 89.200 | 89.329 | 89.101 | 0 | 0,0 | 2.700 | 3,0 | |
| Erbr. von Finanz- u. Versicherungsdienstl. | K | 12 | 138.500 | 139.300 | 139.400 | 138.500 | 139.081 | 139.594 | 139.561 | 139.682 | 139.758 | 139.801 | 140.285 | 140.539 | 140.431 | -800 | -0,6 | -1.900 | -1,4 | |
| Immobilien, freiberufl., wissenschaftl. u. techn. Dienstleistungen | L, M | 13 | 218.400 | 218.300 | 215.400 | 213.900 | 214.851 | 215.099 | 214.631 | 213.577 | 213.083 | 213.022 | 211.233 | 211.811 | 211.381 | 100 | 0,0 | 7.000 | 3,3 | |
| sonstige wirtschaftliche Dienstleistungen | N ohne ANÜ | 14 | 135.200 | 135.800 | 134.600 | 133.600 | 133.681 | 133.130 | 132.353 | 131.401 | 130.380 | 129.075 | 129.285 | 130.008 | 128.936 | -600 | -0,4 | 6.300 | 4,9 | |
| Arbeitnehmerüberlassung ³⁾ | 782, 783 | 15 | 58.800 | 58.400 | 58.300 | 57.700 | 56.528 | 54.879 | 53.963 | 53.945 | 53.721 | 53.485 | 54.912 | 57.673 | 57.688 | 400 | 0,7 | 1.100 | 1,9 | |
| öffentl. Verw., Verteidigung, Soz.-vers., Ext.Orga. | O, U | 16 | 136.800 | 136.900 | 135.600 | 134.400 | 134.782 | 134.772 | 134.528 | 134.264 | 133.642 | 133.419 | 134.356 | 134.824 | 134.642 | -100 | -0,1 | 2.200 | 1,6 | |
| Erziehung und Unterricht | P | 17 | 92.000 | 91.200 | 89.200 | 87.500 | 90.301 | 90.559 | 90.218 | 89.804 | 90.183 | 89.794 | 92.968 | 93.054 | 92.044 | 800 | 0,9 | 0 | 0,0 | |
| Gesundheitswesen | 86 | 18 | 168.100 | 167.200 | 166.100 | 164.800 | 165.841 | 166.164 | 166.168 | 166.287 | 166.194 | 166.214 | 166.823 | 167.046 | 166.568 | 900 | 0,5 | 1.500 | 0,9 | |
| Heime und Sozialwesen | 87,88 | 19 | 153.700 | 152.600 | 149.800 | 148.500 | 149.462 | 149.954 | 149.944 | 149.781 | 149.330 | 148.878 | 147.878 | 147.431 | 146.283 | 1.100 | 0,7 | 7.400 | 5,1 | |
| sonst. Dienstleistungen, private Haushalte nicht Zugeordnete | R, S, T | 20 | 87.800 | 87.700 | 86.500 | 85.600 | 86.281 | 86.543 | 86.595 | 86.312 | 86.129 | 85.871 | 86.556 | 87.087 | 86.610 | 100 | 0,1 | 1.200 | 1,4 | |
| | | 21 | 0 | 0 | 0 | 0 | 17 | 22 | 23 | 21 | 15 | 18 | 18 | 18 | 20 | 0 | | 0 | | |
| Insgesamt | | 22 | 2.490.700 | 2.491.000 | 2.471.300 | 2.448.600 | 2.457.858 | 2.458.865 | 2.452.557 | 2.447.507 | 2.441.371 | 2.435.543 | 2.447.083 | 2.461.879 | 2.456.498 | -300 | 0,0 | 34.200 | 1,4 | |
| darunter (nach Sektoren) | | | | | | | | | | | | | | | | | | | | |
| Land-, Forstwirtschaft und Fischerei | A | 23 | 9.000 | 9.300 | 9.200 | 9.100 | 9.339 | 9.360 | 9.091 | 8.684 | 8.302 | 8.192 | 8.267 | 8.836 | 9.013 | -300 | -3,2 | 0 | -0,1 | |
| Produzierendes Gewerbe | B bis F | 24 | 607.100 | 608.400 | 604.700 | 600.400 | 601.936 | 601.946 | 600.321 | 598.644 | 597.833 | 596.056 | 597.999 | 604.653 | 604.991 | -1.300 | -0,2 | 2.100 | 0,3 | |
| Dienstleistungsbereiche | G bis U | 25 | 1.874.600 | 1.873.300 | 1.857.400 | 1.839.100 | 1.846.566 | 1.847.537 | 1.843.122 | 1.840.158 | 1.835.221 | 1.831.277 | 1.840.799 | 1.848.372 | 1.842.474 | 1.300 | 0,1 | 32.100 | 1,7 | |

© Statistik der Bundesagentur für Arbeit

1) Die statistischen Ergebnisse hinsichtlich der Gliederung nach dem Arbeitsort bzw. in wirtschaftsfachlicher Gliederung weichen in Folge einer Berichtigung der Daten von den bisherigen Ergebnissen leicht ab. Der statistische Aussagegehalt der berichtigten Ergebnisse ist vom Grundsatz her zwar der Gleiche, in kleinräumiger Gliederung kann die Minimierung der Fälle mit „Keine Angabe“ zugunsten „gültiger“ Kategorien der entsprechenden Dimensionen jedoch zu einer deutlichen Verbesserung des Aussagegehalts führen.

2) Den ausführlichen Text zu den Wirtschaftsabschnitten finden Sie in der Anlage (Text WZ 2008)

3) Siehe hierzu die weiteren methodischen Hinweise – Punkt e – Arbeitnehmerüberlassung.

1.2.24 Sozialversicherungspflichtig Beschäftigte nach Wirtschaftszweigen WZ 2008

Regionaldirektion Rheinland-Pfalz-Saarland (Arbeitsort)

| Wirtschaftsabschnitte (WZ 2008) ^{1) 2)} | | | auf 6-Monatswert hochgerechneter/gerundeter ... | | | | 6-Monatswert | | | | | | | | | | Vergleich 2-Monatswert (Sp. 1) | | | |
|--|---------------------------|----|---|-----------|--------------|-----------|--------------|-----------|-----------|-----------|-----------|-----------|-----------|-----------|-----------|--------|--------------------------------|--------|-------------|--|
| | | | 2-Monatswert | | 3-Monatswert | | | | | | | | | | | | zum Vormonat | | zum Vorjahr | |
| | | | 2016 | | | | 2016 | | | | | | 2015 | | | | | | | |
| | | | Oktober | September | August | Juli | Juni | Mai | April | März | Februar | Januar | Dezember | November | Oktober | abs. | % | abs. | % | |
| 1 | 2 | 3 | 4 | 5 | 6 | 7 | 8 | 9 | 10 | 11 | 12 | 13 | 14 | 15 | 16 | 17 | | | | |
| Land-, Forstwirtschaft und Fischerei | A | 1 | 14.300 | 14.400 | 13.200 | 13.000 | 14.228 | 13.828 | 12.778 | 12.626 | 13.011 | 12.153 | 11.424 | 13.022 | 14.089 | -100 | -0,7 | 200 | 1,5 | |
| Bergbau, Energie- u. Wasserversorg., Entsorgungswirtschaft | B, D, E | 2 | 28.900 | 29.100 | 28.900 | 28.700 | 28.739 | 28.746 | 28.732 | 28.701 | 28.640 | 28.669 | 28.853 | 29.306 | 29.350 | -200 | -0,7 | -500 | -1,5 | |
| Verarbeitendes Gewerbe | C | 3 | 412.600 | 414.400 | 413.500 | 411.100 | 412.830 | 413.399 | 413.168 | 413.298 | 413.110 | 412.600 | 414.894 | 417.238 | 417.787 | -1.800 | -0,4 | -5.200 | -1,2 | |
| dav. Herst. v. überw. häuslich konsumierten Gütern | 10-15, 18, 21, 31 | 4 | 75.200 | 75.600 | 75.000 | 74.400 | 74.734 | 74.807 | 74.565 | 74.588 | 74.698 | 74.557 | 74.981 | 75.178 | 75.429 | -400 | -0,5 | -200 | -0,3 | |
| Metall- und Elektroindustrie sowie Stahlindustrie | 24-30, 32, 33 | 5 | 228.400 | 229.700 | 229.900 | 228.800 | 229.689 | 229.730 | 229.777 | 230.059 | 230.036 | 229.917 | 231.197 | 232.467 | 232.444 | -1.300 | -0,6 | -4.000 | -1,7 | |
| Herst. v. Vorleistungsgütern, insb. v. chem. Erzeugn- u Kunststoffwaren | 16, 17, 19, 20, 22, 23 | 6 | 109.000 | 109.100 | 108.600 | 107.900 | 108.407 | 108.862 | 108.826 | 108.651 | 108.376 | 108.126 | 108.716 | 109.593 | 109.914 | -100 | -0,1 | -900 | -0,8 | |
| Baugewerbe | F | 7 | 107.500 | 107.600 | 106.600 | 104.400 | 104.742 | 104.489 | 103.817 | 102.541 | 101.479 | 100.837 | 102.231 | 105.305 | 105.977 | -100 | -0,1 | 1.500 | 1,4 | |
| Handel, Instandhaltung, Rep. von Kfz | G | 8 | 246.100 | 246.300 | 245.900 | 242.300 | 243.500 | 244.688 | 244.489 | 244.277 | 243.517 | 243.011 | 245.630 | 246.846 | 245.988 | -200 | -0,1 | 100 | 0,0 | |
| Verkehr und Lagerei | H | 9 | 79.700 | 79.700 | 79.300 | 78.500 | 78.832 | 78.768 | 78.454 | 78.120 | 77.547 | 77.382 | 78.251 | 79.211 | 79.428 | 0 | 0,0 | 300 | 0,3 | |
| Gastgewerbe | I | 10 | 54.100 | 54.800 | 54.600 | 54.100 | 54.282 | 54.214 | 53.173 | 51.519 | 49.502 | 49.177 | 51.043 | 52.050 | 53.453 | -700 | -1,3 | 600 | 1,2 | |
| Information und Kommunikation | J | 11 | 39.300 | 39.300 | 39.200 | 38.700 | 39.670 | 39.715 | 39.547 | 39.764 | 39.689 | 39.496 | 39.608 | 39.685 | 39.672 | 0 | 0,0 | -400 | -0,9 | |
| Erbr. von Finanz- u. Versicherungsdienstl. | K | 12 | 47.700 | 48.200 | 48.400 | 47.700 | 48.344 | 48.803 | 48.906 | 49.168 | 49.244 | 49.817 | 50.227 | 50.403 | 50.466 | -500 | -1,0 | -2.800 | -5,5 | |
| Immobilien, freiberufl., wissenschaftl. u. techn. Dienstleistungen | L, M | 13 | 93.100 | 93.100 | 92.700 | 91.600 | 91.763 | 92.174 | 92.260 | 91.991 | 91.802 | 91.682 | 91.855 | 92.179 | 91.895 | 0 | 0,0 | 1.200 | 1,3 | |
| sonstige wirtschaftliche Dienstleistungen | N ohne ANÜ | 14 | 62.300 | 62.200 | 61.000 | 60.600 | 60.561 | 60.109 | 59.686 | 59.027 | 58.432 | 57.974 | 58.340 | 59.537 | 59.715 | 100 | 0,2 | 2.600 | 4,3 | |
| Arbeitnehmerüberlassung ³⁾ | 782, 783 | 15 | 45.300 | 45.700 | 45.600 | 44.900 | 44.642 | 43.826 | 42.967 | 42.478 | 41.921 | 41.272 | 41.931 | 44.837 | 45.101 | -400 | -0,9 | 200 | 0,4 | |
| öffentl. Verw., Verteidigung, Soz.-vers., Ext.Orga. | O, U | 16 | 115.000 | 115.200 | 114.600 | 114.000 | 114.447 | 114.864 | 114.591 | 114.452 | 113.977 | 113.737 | 114.126 | 114.601 | 114.471 | -200 | -0,2 | 500 | 0,5 | |
| Erziehung und Unterricht | P | 17 | 71.000 | 70.800 | 69.300 | 67.800 | 70.124 | 70.476 | 70.248 | 69.957 | 69.953 | 69.367 | 69.803 | 69.960 | 69.267 | 200 | 0,3 | 1.700 | 2,5 | |
| Gesundheitswesen | 86 | 18 | 146.400 | 145.700 | 144.900 | 143.600 | 144.128 | 144.596 | 144.619 | 144.542 | 144.580 | 144.512 | 144.963 | 145.134 | 144.846 | 700 | 0,5 | 1.600 | 1,1 | |
| Heime und Sozialwesen | 87,88 | 19 | 129.000 | 128.400 | 126.500 | 124.800 | 125.814 | 125.984 | 125.657 | 125.419 | 125.266 | 124.955 | 125.078 | 124.836 | 124.260 | 600 | 0,5 | 4.700 | 3,8 | |
| sonst. Dienstleistungen, private Haushalte nicht Zugeordnete | R, S, T | 20 | 64.100 | 64.100 | 63.400 | 63.000 | 63.716 | 63.988 | 63.822 | 63.627 | 63.224 | 62.897 | 63.334 | 63.854 | 63.881 | 0 | 0,0 | 200 | 0,3 | |
| | | 21 | 0 | 0 | 0 | 0 | 9 | 11 | 13 | 12 | 15 | 15 | 10 | 11 | 12 | 0 | 0,0 | 0 | | |
| Insgesamt | | 22 | 1.756.400 | 1.759.000 | 1.747.600 | 1.728.800 | 1.740.371 | 1.742.678 | 1.736.927 | 1.731.519 | 1.724.909 | 1.719.553 | 1.731.601 | 1.748.015 | 1.749.658 | -2.600 | -0,1 | 6.700 | 0,4 | |
| darunter (nach Sektoren) | | | | | | | | | | | | | | | | | | | | |
| Land-, Forstwirtschaft und Fischerei | A | 23 | 14.300 | 14.400 | 13.200 | 13.000 | 14.228 | 13.828 | 12.778 | 12.626 | 13.011 | 12.153 | 11.424 | 13.022 | 14.089 | -100 | -0,7 | 200 | 1,5 | |
| Produzierendes Gewerbe | B bis F | 24 | 549.000 | 551.100 | 549.000 | 544.200 | 546.311 | 546.634 | 545.717 | 544.540 | 543.229 | 542.106 | 545.978 | 551.849 | 553.114 | -2.100 | -0,4 | -4.100 | -0,7 | |
| Dienstleistungsbereiche | G bis U | 25 | 1.193.100 | 1.193.500 | 1.185.400 | 1.171.600 | 1.179.823 | 1.182.205 | 1.178.419 | 1.174.341 | 1.168.654 | 1.165.279 | 1.174.189 | 1.183.133 | 1.182.443 | -400 | 0,0 | 10.700 | 0,9 | |

© Statistik der Bundesagentur für Arbeit

1) Die statistischen Ergebnisse hinsichtlich der Gliederung nach dem Arbeitsort bzw. in wirtschaftsfachlicher Gliederung weichen in Folge einer Berichtigung der Daten von den bisherigen Ergebnissen leicht ab. Der statistische Aussagegehalt der berichtigten Ergebnisse ist vom Grundsatz her zwar der Gleiche, in kleinräumiger Gliederung kann die Minimierung der Fälle mit „Keine Angabe“ zugunsten „gültiger“ Kategorien der entsprechenden Dimensionen jedoch zu einer deutlichen Verbesserung des Aussagegehalts führen.

2) Den ausführlichen Text zu den Wirtschaftsabschnitten finden Sie in der Anlage (Text WZ 2008)

3) Siehe hierzu die weiteren methodischen Hinweise – Punkt e – Arbeitnehmerüberlassung.

1.2.25 Sozialversicherungspflichtig Beschäftigte nach Wirtschaftszweigen WZ 2008

Regionaldirektion Baden-Württemberg (Arbeitsort)

| Wirtschaftsabschnitte (WZ 2008) ^{1) 2)} | | | auf 6-Monatswert hochgerechneter/gerundeter ... | | | | 6-Monatswert | | | | | | | | | | Vergleich 2-Monatswert (Sp. 1) | | | |
|--|---------------------------|----|---|--------------|-----------|-----------|--------------|-----------|-----------|-----------|-----------|-----------|-----------|-----------|-----------|--------|--------------------------------|--------|-------------|--|
| | | | 2-Monatswert | 3-Monatswert | | | | | | | | | | | | | zum Vormonat | | zum Vorjahr | |
| | | | | | | | | | | | | | | | | | | | | |
| | | | Oktober | September | August | Juli | Juni | Mai | April | März | Februar | Januar | Dezember | November | Oktober | abs. | % | abs. | % | |
| 1 | 2 | 3 | 4 | 5 | 6 | 7 | 8 | 9 | 10 | 11 | 12 | 13 | 14 | 15 | 16 | 17 | | | | |
| Land-, Forstwirtschaft und Fischerei | A | 1 | 18.500 | 19.200 | 18.000 | 17.900 | 18.658 | 18.610 | 17.866 | 17.142 | 16.325 | 15.566 | 15.516 | 17.265 | 18.360 | -700 | -3,6 | 100 | 0,8 | |
| Bergbau, Energie- u. Wasserversorg., Entsorgungswirtschaft | B, D, E | 2 | 52.700 | 52.800 | 52.000 | 52.000 | 52.117 | 52.072 | 51.949 | 51.829 | 51.798 | 51.710 | 51.922 | 52.044 | 52.036 | -100 | -0,2 | 700 | 1,3 | |
| Verarbeitendes Gewerbe | C | 3 | 1.325.800 | 1.327.500 | 1.313.300 | 1.316.100 | 1.316.223 | 1.316.954 | 1.315.589 | 1.315.194 | 1.314.663 | 1.314.002 | 1.318.452 | 1.322.542 | 1.321.235 | -1.700 | -0,1 | 4.600 | 0,3 | |
| dav. Herst. v. überw. häuslich konsumierten Gütern | 10-15, 18, 21, 31 | 4 | 187.300 | 187.600 | 184.800 | 185.200 | 185.606 | 185.564 | 185.337 | 185.119 | 184.921 | 184.903 | 185.438 | 186.354 | 186.016 | -300 | -0,2 | 1.300 | 0,7 | |
| Metall- und Elektroindustrie sowie Stahlindustrie | 24-30, 32, 33 | 5 | 979.000 | 980.300 | 970.700 | 972.900 | 972.276 | 973.042 | 971.874 | 971.584 | 971.447 | 970.932 | 974.461 | 976.805 | 975.895 | -1.300 | -0,1 | 3.100 | 0,3 | |
| Herst. v. Vorleistungsgütern, insb. v. chem. Erzeugn- u Kunststoffwaren | 16, 17, 19, 20, 22, 23 | 6 | 159.500 | 159.600 | 157.800 | 158.000 | 158.341 | 158.348 | 158.378 | 158.491 | 158.295 | 158.167 | 158.553 | 159.383 | 159.324 | -100 | -0,1 | 200 | 0,1 | |
| Baugewerbe | F | 7 | 237.600 | 237.200 | 231.400 | 230.600 | 230.868 | 229.789 | 228.501 | 226.286 | 224.862 | 223.877 | 225.415 | 229.767 | 230.562 | 400 | 0,2 | 7.000 | 3,1 | |
| Handel, Instandhaltung, Rep. von Kfz | G | 8 | 593.900 | 594.400 | 585.100 | 582.900 | 585.806 | 587.329 | 587.295 | 587.381 | 586.293 | 586.729 | 590.472 | 592.063 | 590.899 | -500 | -0,1 | 3.000 | 0,5 | |
| Verkehr und Lagerei | H | 9 | 186.200 | 185.900 | 183.500 | 182.800 | 183.380 | 182.954 | 182.550 | 181.939 | 181.293 | 180.947 | 181.149 | 182.038 | 181.374 | 300 | 0,2 | 4.800 | 2,7 | |
| Gastgewerbe | I | 10 | 127.800 | 129.400 | 128.000 | 127.900 | 128.601 | 127.873 | 126.587 | 124.368 | 121.578 | 120.710 | 122.595 | 123.696 | 125.037 | -1.600 | -1,2 | 2.800 | 2,2 | |
| Information und Kommunikation | J | 11 | 154.000 | 153.100 | 150.600 | 149.600 | 150.068 | 149.851 | 149.437 | 149.123 | 148.659 | 147.979 | 148.151 | 148.653 | 148.437 | 900 | 0,6 | 5.600 | 3,7 | |
| Erbr. von Finanz- u. Versicherungsdienstl. | K | 12 | 133.500 | 134.300 | 133.100 | 132.500 | 133.957 | 134.623 | 134.833 | 135.340 | 135.593 | 135.737 | 136.651 | 137.432 | 137.565 | -800 | -0,6 | -4.100 | -3,0 | |
| Immobilien, freiberufl., wissenschaftl. u. techn. Dienstleistungen | L, M | 13 | 339.800 | 337.500 | 333.700 | 333.100 | 334.404 | 333.530 | 332.436 | 331.104 | 330.100 | 329.585 | 327.875 | 328.618 | 327.873 | 2.300 | 0,7 | 11.900 | 3,6 | |
| sonstige wirtschaftliche Dienstleistungen | N ohne ANÜ | 14 | 145.900 | 146.100 | 144.100 | 143.200 | 143.397 | 142.585 | 141.650 | 140.341 | 139.434 | 138.525 | 139.286 | 140.601 | 139.943 | -200 | -0,1 | 6.000 | 4,3 | |
| Arbeitnehmerüberlassung ³⁾ | 782, 783 | 15 | 106.800 | 107.100 | 107.000 | 105.700 | 105.433 | 103.130 | 101.311 | 100.953 | 99.640 | 97.421 | 98.368 | 105.095 | 105.439 | -300 | -0,3 | 1.400 | 1,3 | |
| öffentl. Verw., Verteidigung, Soz.-vers., Ext.Orga. | O, U | 16 | 235.800 | 235.700 | 231.300 | 231.100 | 231.981 | 232.010 | 231.558 | 231.006 | 230.141 | 229.624 | 230.161 | 230.556 | 230.219 | 100 | 0,0 | 5.600 | 2,4 | |
| Erziehung und Unterricht | P | 17 | 143.800 | 142.600 | 136.400 | 137.700 | 142.627 | 142.733 | 142.498 | 142.004 | 141.784 | 140.963 | 141.777 | 141.880 | 140.836 | 1.200 | 0,8 | 3.000 | 2,1 | |
| Gesundheitswesen | 86 | 18 | 316.600 | 314.800 | 310.300 | 309.900 | 311.629 | 312.171 | 312.020 | 311.907 | 312.104 | 311.974 | 312.456 | 313.116 | 312.730 | 1.800 | 0,6 | 3.900 | 1,2 | |
| Heime und Sozialwesen | 87,88 | 19 | 250.800 | 249.000 | 241.800 | 242.200 | 244.246 | 244.282 | 243.909 | 243.397 | 243.121 | 242.724 | 242.662 | 242.590 | 240.772 | 1.800 | 0,7 | 10.000 | 4,2 | |
| sonst. Dienstleistungen, private Haushalte nicht Zugeordnete | R, S, T | 20 | 138.500 | 139.600 | 136.600 | 137.100 | 137.763 | 137.894 | 137.919 | 137.424 | 135.293 | 134.853 | 136.110 | 136.724 | 136.938 | -1.100 | -0,8 | 1.600 | 1,1 | |
| | | 21 | 0 | 0 | 0 | 0 | 29 | 31 | 28 | 24 | 38 | 37 | 31 | 30 | 28 | 0 | | 0 | | |
| Insgesamt | | 22 | 4.508.000 | 4.506.200 | 4.436.200 | 4.432.300 | 4.451.187 | 4.448.421 | 4.437.936 | 4.426.762 | 4.412.719 | 4.402.963 | 4.419.049 | 4.444.710 | 4.440.283 | 1.800 | 0,0 | 67.700 | 1,5 | |
| darunter (nach Sektoren) | | | | | | | | | | | | | | | | | | | | |
| Land-, Forstwirtschaft und Fischerei | A | 23 | 18.500 | 19.200 | 18.000 | 17.900 | 18.658 | 18.610 | 17.866 | 17.142 | 16.325 | 15.566 | 15.516 | 17.265 | 18.360 | -700 | -3,6 | 100 | 0,8 | |
| Produzierendes Gewerbe | B bis F | 24 | 1.616.100 | 1.617.500 | 1.596.700 | 1.598.700 | 1.599.208 | 1.598.815 | 1.596.039 | 1.593.309 | 1.591.323 | 1.589.589 | 1.595.789 | 1.604.353 | 1.603.833 | -1.400 | -0,1 | 12.300 | 0,8 | |
| Dienstleistungsbereiche | G bis U | 25 | 2.873.400 | 2.869.500 | 2.821.500 | 2.815.700 | 2.833.292 | 2.830.965 | 2.824.003 | 2.816.287 | 2.805.033 | 2.797.771 | 2.807.713 | 2.823.062 | 2.818.062 | 3.900 | 0,1 | 55.300 | 2,0 | |

© Statistik der Bundesagentur für Arbeit

1) Die statistischen Ergebnisse hinsichtlich der Gliederung nach dem Arbeitsort bzw. in wirtschaftsfachlicher Gliederung weichen in Folge einer Berichtigung der Daten von den bisherigen Ergebnissen leicht ab. Der statistische Aussagegehalt der berichtigten Ergebnisse ist vom Grundsatz her zwar der Gleiche, in kleinräumiger Gliederung kann die Minimierung der Fälle mit „Keine Angabe“ zugunsten „gültiger“ Kategorien der entsprechenden Dimensionen jedoch zu einer deutlichen Verbesserung des Aussagegehalts führen.

2) Den ausführlichen Text zu den Wirtschaftsabschnitten finden Sie in der Anlage (Text WZ 2008)

3) Siehe hierzu die weiteren methodischen Hinweise – Punkt e – Arbeitnehmerüberlassung.

1.2.26 Sozialversicherungspflichtig Beschäftigte nach Wirtschaftszweigen WZ 2008

Regionaldirektion Bayern (Arbeitsort)

| Wirtschaftsabschnitte (WZ 2008) ^{1) 2)} | | | auf 6-Monatswert hochgerechneter/gerundeter ... | | | | 6-Monatswert | | | | | | | | | | Vergleich 2-Monatswert (Sp. 1) | | | |
|--|---------------------------|----|---|--------------|-----------|-----------|--------------|-----------|-----------|-----------|-----------|-----------|-----------|-----------|-----------|--------|--------------------------------|--------|-------------|--|
| | | | 2-Monatswert | 3-Monatswert | | | | | | | | | | | | | zum Vormonat | | zum Vorjahr | |
| | | | | | | | | | | | | | | | | | | | | |
| | | | Oktober | September | August | Juli | Juni | Mai | April | März | Februar | Januar | Dezember | November | Oktober | abs. | % | abs. | % | |
| 1 | 2 | 3 | 4 | 5 | 6 | 7 | 8 | 9 | 10 | 11 | 12 | 13 | 14 | 15 | 16 | 17 | | | | |
| Land-, Forstwirtschaft und Fischerei | A | 1 | 28.500 | 30.000 | 29.700 | 29.200 | 29.490 | 29.319 | 28.655 | 26.964 | 24.983 | 23.669 | 24.366 | 26.650 | 28.089 | -1.500 | -5,0 | 400 | 1,5 | |
| Bergbau, Energie- u. Wasserversorg., Entsorgungswirtschaft | B, D, E | 2 | 71.900 | 72.100 | 71.300 | 71.400 | 71.573 | 71.453 | 71.261 | 70.837 | 70.276 | 69.894 | 70.673 | 71.585 | 71.663 | -200 | -0,3 | 200 | 0,3 | |
| Verarbeitendes Gewerbe | C | 3 | 1.381.000 | 1.382.500 | 1.365.900 | 1.366.700 | 1.368.564 | 1.368.603 | 1.367.810 | 1.366.776 | 1.365.414 | 1.364.220 | 1.368.809 | 1.376.433 | 1.375.130 | -1.500 | -0,1 | 5.900 | 0,4 | |
| dav. Herst. v. überw. häuslich konsumierten Gütern | 10-15, 18, 21, 31 | 4 | 236.700 | 237.200 | 233.900 | 233.900 | 234.524 | 233.946 | 233.516 | 233.399 | 234.700 | 234.645 | 235.258 | 236.708 | 236.684 | -500 | -0,2 | 0 | 0,0 | |
| Metall- und Elektroindustrie sowie Stahlindustrie | 24-30, 32, 33 | 5 | 925.100 | 925.500 | 915.000 | 916.000 | 917.318 | 917.836 | 917.747 | 917.292 | 916.515 | 916.312 | 919.194 | 921.782 | 920.129 | -400 | 0,0 | 5.000 | 0,5 | |
| Herst. v. Vorleistungsgütern, insb. v. chem. Erzeugn- u Kunststoffwaren | 16, 17, 19, 20, 22, 23 | 6 | 219.200 | 219.800 | 217.000 | 216.800 | 216.722 | 216.821 | 216.547 | 216.085 | 214.199 | 213.263 | 214.357 | 217.943 | 218.317 | -600 | -0,3 | 900 | 0,4 | |
| Baugewerbe | F | 7 | 310.700 | 311.300 | 303.500 | 302.100 | 302.168 | 300.996 | 298.293 | 288.814 | 278.577 | 273.973 | 281.737 | 301.292 | 303.253 | -600 | -0,2 | 7.400 | 2,5 | |
| Handel, Instandhaltung, Rep. von Kfz | G | 8 | 731.500 | 731.800 | 719.800 | 717.400 | 721.068 | 723.810 | 723.205 | 721.794 | 718.869 | 718.680 | 723.472 | 726.963 | 725.050 | -300 | 0,0 | 6.500 | 0,9 | |
| Verkehr und Lagerei | H | 9 | 245.200 | 244.500 | 241.300 | 240.000 | 240.398 | 239.698 | 238.987 | 237.899 | 235.738 | 234.758 | 235.998 | 238.011 | 236.839 | 700 | 0,3 | 8.400 | 3,5 | |
| Gastgewerbe | I | 10 | 184.300 | 188.800 | 187.300 | 186.600 | 186.970 | 185.488 | 181.913 | 178.667 | 175.306 | 173.881 | 177.558 | 176.364 | 180.400 | -4.500 | -2,4 | 3.900 | 2,2 | |
| Information und Kommunikation | J | 11 | 198.900 | 198.100 | 195.300 | 195.100 | 195.548 | 194.818 | 193.705 | 192.617 | 192.022 | 190.793 | 189.648 | 191.082 | 190.438 | 800 | 0,4 | 8.500 | 4,4 | |
| Erbr. von Finanz- u. Versicherungsdienstl. | K | 12 | 185.400 | 187.000 | 185.500 | 185.300 | 186.853 | 187.724 | 187.560 | 188.101 | 187.861 | 188.244 | 189.853 | 190.627 | 190.724 | -1.600 | -0,9 | -5.300 | -2,8 | |
| Immobilien, freiberufl., wissenschaftl. u. techn. Dienstleistungen | L, M | 13 | 391.100 | 390.700 | 384.300 | 383.000 | 384.528 | 384.520 | 383.388 | 382.911 | 381.218 | 379.585 | 379.165 | 380.242 | 379.537 | 400 | 0,1 | 11.600 | 3,0 | |
| sonstige wirtschaftliche Dienstleistungen | N ohne ANÜ | 14 | 203.100 | 203.500 | 200.900 | 199.200 | 199.014 | 198.415 | 197.288 | 194.167 | 191.637 | 190.118 | 190.461 | 194.730 | 193.698 | -400 | -0,2 | 9.400 | 4,9 | |
| Arbeitnehmerüberlassung ³⁾ | 782, 783 | 15 | 135.200 | 135.700 | 135.000 | 132.600 | 131.892 | 128.876 | 125.658 | 124.392 | 123.486 | 121.813 | 122.442 | 129.711 | 130.875 | -500 | -0,4 | 4.300 | 3,3 | |
| öffentl. Verw., Verteidigung, Soz.-vers., Ext.Orga. | O, U | 16 | 251.400 | 250.600 | 246.700 | 247.900 | 248.899 | 247.745 | 247.526 | 246.155 | 244.636 | 244.123 | 244.748 | 245.117 | 244.968 | 800 | 0,3 | 6.400 | 2,6 | |
| Erziehung und Unterricht | P | 17 | 181.800 | 179.600 | 172.800 | 174.500 | 178.035 | 178.084 | 177.815 | 176.950 | 176.810 | 174.389 | 175.271 | 174.796 | 175.021 | 2.200 | 1,2 | 6.800 | 3,9 | |
| Gesundheitswesen | 86 | 18 | 394.500 | 392.200 | 386.000 | 384.000 | 386.028 | 387.749 | 387.661 | 387.604 | 387.532 | 386.937 | 388.267 | 389.309 | 389.388 | 2.300 | 0,6 | 5.100 | 1,3 | |
| Heime und Sozialwesen | 87,88 | 19 | 308.200 | 307.200 | 299.300 | 299.500 | 301.998 | 302.093 | 301.497 | 300.903 | 300.452 | 299.787 | 299.376 | 299.379 | 297.712 | 1.000 | 0,3 | 10.500 | 3,5 | |
| sonst. Dienstleistungen, private Haushalte nicht Zugeordnete | R, S, T | 20 | 175.000 | 176.400 | 173.900 | 174.100 | 175.673 | 175.489 | 175.038 | 173.993 | 172.389 | 171.874 | 172.526 | 173.418 | 174.034 | -1.400 | -0,8 | 1.000 | 0,6 | |
| | | 21 | 100 | 100 | 100 | 0 | 48 | 34 | 33 | 33 | 44 | 1.626 | 44 | 47 | 50 | 0 | | 100 | | |
| Insgesamt | | 22 | 5.377.800 | 5.382.100 | 5.298.600 | 5.288.600 | 5.308.747 | 5.304.914 | 5.287.293 | 5.259.577 | 5.227.250 | 5.208.364 | 5.234.414 | 5.285.756 | 5.286.869 | -4.300 | -0,1 | 90.900 | 1,7 | |
| darunter (nach Sektoren) | | | | | | | | | | | | | | | | | | | | |
| Land-, Forstwirtschaft und Fischerei | A | 23 | 28.500 | 30.000 | 29.700 | 29.200 | 29.490 | 29.319 | 28.655 | 26.964 | 24.983 | 23.669 | 24.366 | 26.650 | 28.089 | -1.500 | -5,0 | 400 | 1,5 | |
| Produzierendes Gewerbe | B bis F | 24 | 1.763.600 | 1.765.900 | 1.740.700 | 1.740.200 | 1.742.305 | 1.741.052 | 1.737.364 | 1.726.427 | 1.714.267 | 1.708.087 | 1.721.219 | 1.749.310 | 1.750.046 | -2.300 | -0,1 | 13.600 | 0,8 | |
| Dienstleistungsbereiche | G bis U | 25 | 3.585.600 | 3.586.100 | 3.528.100 | 3.519.200 | 3.536.904 | 3.534.509 | 3.521.241 | 3.506.153 | 3.487.956 | 3.474.982 | 3.488.785 | 3.509.749 | 3.508.684 | -500 | 0,0 | 76.900 | 2,2 | |

© Statistik der Bundesagentur für Arbeit

1) Die statistischen Ergebnisse hinsichtlich der Gliederung nach dem Arbeitsort bzw. in wirtschaftsfachlicher Gliederung weichen in Folge einer Berichtigung der Daten von den bisherigen Ergebnissen leicht ab. Der statistische Aussagegehalt der berichtigten Ergebnisse ist vom Grundsatz her zwar der Gleiche, in kleinräumiger Gliederung kann die Minimierung der Fälle mit „Keine Angabe“ zugunsten „gültiger“ Kategorien der entsprechenden Dimensionen jedoch zu einer deutlichen Verbesserung des Aussagegehalts führen.

2) Den ausführlichen Text zu den Wirtschaftsabschnitten finden Sie in der Anlage (Text WZ 2008)

3) Siehe hierzu die weiteren methodischen Hinweise – Punkt e – Arbeitnehmerüberlassung.

1.2.27 Sozialversicherungspflichtig Beschäftigte nach Wirtschaftszweigen WZ 2008

Regionaldirektion Berlin-Brandenburg (Arbeitsort)

| Wirtschaftsabschnitte (WZ 2008) ^{1) 2)} | | | auf 6-Monatswert hochgerechneter/gerundeter ... | | | | 6-Monatswert | | | | | | | | | | Vergleich 2-Monatswert (Sp. 1) | | | |
|--|---------------------------|----|---|--------------|-----------|-----------|--------------|-----------|-----------|-----------|-----------|-----------|-----------|-----------|-----------|--------|--------------------------------|--------|-------------|--|
| | | | 2-Monatswert | 3-Monatswert | | | | | | | | | | | | | zum Vormonat | | zum Vorjahr | |
| | | | | | | | | | | | | | | | | | | | | |
| | | | Oktober | September | August | Juli | Juni | Mai | April | März | Februar | Januar | Dezember | November | Oktober | abs. | % | abs. | % | |
| 1 | 2 | 3 | 4 | 5 | 6 | 7 | 8 | 9 | 10 | 11 | 12 | 13 | 14 | 15 | 16 | 17 | | | | |
| Land-, Forstwirtschaft und Fischerei | A | 1 | 20.700 | 21.200 | 21.200 | 21.500 | 21.784 | 21.471 | 21.243 | 20.438 | 19.696 | 19.482 | 19.984 | 21.112 | 21.629 | -500 | -2,4 | -900 | -4,3 | |
| Bergbau, Energie- u. Wasserversorg., Entsorgungswirtschaft | B, D, E | 2 | 47.100 | 47.000 | 46.500 | 46.200 | 46.181 | 46.325 | 46.211 | 46.214 | 46.114 | 45.972 | 46.151 | 46.385 | 46.249 | 100 | 0,2 | 900 | 1,8 | |
| Verarbeitendes Gewerbe | C | 3 | 221.200 | 222.000 | 220.200 | 220.000 | 220.270 | 220.592 | 220.656 | 220.768 | 220.594 | 220.430 | 221.467 | 222.795 | 223.245 | -800 | -0,4 | -2.000 | -0,9 | |
| dav. Herst. v. überw. häuslich konsumierten Gütern | 10-15, 18, 21, 31 | 4 | 55.300 | 55.400 | 54.800 | 55.000 | 55.082 | 55.121 | 55.024 | 55.147 | 55.074 | 54.968 | 55.280 | 55.609 | 55.572 | -100 | -0,2 | -300 | -0,5 | |
| Metall- und Elektroindustrie sowie Stahlindustrie | 24-30, 32, 33 | 5 | 129.800 | 130.300 | 129.500 | 129.100 | 129.157 | 129.439 | 129.523 | 129.698 | 129.724 | 129.773 | 130.316 | 130.940 | 131.388 | -500 | -0,4 | -1.600 | -1,2 | |
| Herst. v. Vorleistungsgütern, insb. v. chem. Erzeugn- u Kunststoffwaren | 16, 17, 19, 20, 22, 23 | 6 | 36.100 | 36.300 | 35.900 | 35.900 | 36.031 | 36.032 | 36.109 | 35.923 | 35.796 | 35.689 | 35.871 | 36.246 | 36.285 | -200 | -0,6 | -200 | -0,5 | |
| Baugewerbe | F | 7 | 128.200 | 128.400 | 126.200 | 125.500 | 125.358 | 124.782 | 123.511 | 121.141 | 118.844 | 117.553 | 119.845 | 124.677 | 125.573 | -200 | -0,2 | 2.600 | 2,1 | |
| Handel, Instandhaltung, Rep. von Kfz | G | 8 | 272.500 | 272.800 | 270.400 | 269.100 | 270.260 | 270.815 | 270.229 | 269.870 | 268.728 | 268.614 | 270.716 | 271.555 | 270.637 | -300 | -0,1 | 1.900 | 0,7 | |
| Verkehr und Lagerei | H | 9 | 127.700 | 127.200 | 125.900 | 125.800 | 126.281 | 126.328 | 125.515 | 124.848 | 123.903 | 122.630 | 124.147 | 125.062 | 124.828 | 500 | 0,4 | 2.900 | 2,3 | |
| Gastgewerbe | I | 10 | 101.300 | 102.300 | 101.800 | 101.000 | 101.290 | 100.594 | 99.082 | 96.919 | 95.609 | 94.953 | 96.768 | 97.654 | 98.304 | -1.000 | -1,0 | 3.000 | 3,0 | |
| Information und Kommunikation | J | 11 | 96.600 | 95.900 | 95.000 | 93.700 | 93.721 | 93.204 | 91.911 | 91.679 | 90.786 | 89.876 | 89.395 | 90.085 | 89.621 | 700 | 0,7 | 7.000 | 7,8 | |
| Erbr. von Finanz- u. Versicherungsdienstl. | K | 12 | 46.100 | 46.300 | 46.400 | 46.200 | 46.507 | 46.692 | 46.655 | 46.750 | 46.757 | 46.654 | 46.986 | 47.076 | 47.100 | -200 | -0,4 | -1.000 | -2,1 | |
| Immobilien, freiberufl., wissenschaftl. u. techn. Dienstleistungen | L, M | 13 | 203.100 | 202.500 | 201.000 | 200.400 | 201.027 | 200.873 | 199.870 | 199.359 | 198.410 | 197.355 | 196.647 | 197.314 | 195.675 | 600 | 0,3 | 7.400 | 3,8 | |
| sonstige wirtschaftliche Dienstleistungen | N ohne ANÜ | 14 | 158.800 | 158.500 | 156.200 | 155.500 | 155.696 | 154.658 | 153.082 | 151.447 | 149.703 | 149.150 | 149.923 | 151.645 | 150.340 | 300 | 0,2 | 8.500 | 5,6 | |
| Arbeitnehmerüberlassung ³⁾ | 782, 783 | 15 | 51.300 | 50.700 | 50.400 | 49.600 | 49.172 | 48.215 | 47.348 | 46.881 | 46.376 | 45.801 | 47.627 | 49.898 | 49.456 | 600 | 1,2 | 1.800 | 3,7 | |
| öffentl. Verw., Verteidigung, Soz.-vers., Ext.Orga. | O, U | 16 | 154.400 | 154.600 | 153.600 | 154.500 | 155.078 | 155.403 | 155.140 | 155.377 | 155.012 | 154.599 | 154.862 | 155.206 | 155.020 | -200 | -0,1 | -600 | -0,4 | |
| Erziehung und Unterricht | P | 17 | 123.000 | 122.100 | 118.600 | 115.600 | 116.694 | 116.668 | 116.209 | 115.661 | 115.323 | 114.068 | 114.941 | 114.846 | 113.734 | 900 | 0,7 | 9.300 | 8,1 | |
| Gesundheitswesen | 86 | 18 | 164.500 | 163.400 | 162.200 | 161.900 | 162.306 | 162.412 | 162.180 | 162.047 | 161.896 | 161.343 | 161.831 | 162.058 | 161.660 | 1.100 | 0,7 | 2.800 | 1,8 | |
| Heime und Sozialwesen | 87,88 | 19 | 184.000 | 182.800 | 179.500 | 179.800 | 180.821 | 180.687 | 180.386 | 179.648 | 179.155 | 178.513 | 178.079 | 177.894 | 176.762 | 1.200 | 0,7 | 7.200 | 4,1 | |
| sonst. Dienstleistungen, private Haushalte nicht Zugeordnete | R, S, T | 20 | 111.000 | 111.100 | 109.300 | 109.300 | 109.955 | 109.858 | 109.720 | 108.952 | 108.013 | 107.262 | 107.824 | 108.348 | 108.253 | -100 | -0,1 | 2.700 | 2,5 | |
| | | 21 | 0 | 0 | 0 | 0 | 16 | 15 | 11 | 12 | 14 | 15 | 18 | 27 | 24 | 0 | | 0 | | |
| Insgesamt | | 22 | 2.211.500 | 2.208.800 | 2.184.400 | 2.175.600 | 2.182.417 | 2.179.592 | 2.168.959 | 2.158.011 | 2.144.933 | 2.134.270 | 2.147.211 | 2.163.637 | 2.158.110 | 2.700 | 0,1 | 53.400 | 2,5 | |
| darunter (nach Sektoren) | | | | | | | | | | | | | | | | | | | | |
| Land-, Forstwirtschaft und Fischerei | A | 23 | 20.700 | 21.200 | 21.200 | 21.500 | 21.784 | 21.471 | 21.243 | 20.438 | 19.696 | 19.482 | 19.984 | 21.112 | 21.629 | -500 | -2,4 | -900 | -4,3 | |
| Produzierendes Gewerbe | B bis F | 24 | 396.500 | 397.400 | 392.900 | 391.700 | 391.809 | 391.699 | 390.378 | 388.123 | 385.552 | 383.955 | 387.463 | 393.857 | 395.067 | -900 | -0,2 | 1.400 | 0,4 | |
| Dienstleistungsbereiche | G bis U | 25 | 1.794.300 | 1.790.200 | 1.770.300 | 1.762.400 | 1.768.808 | 1.766.407 | 1.757.327 | 1.749.438 | 1.739.671 | 1.730.818 | 1.739.746 | 1.748.641 | 1.741.390 | 4.100 | 0,2 | 52.900 | 3,0 | |

© Statistik der Bundesagentur für Arbeit

1) Die statistischen Ergebnisse hinsichtlich der Gliederung nach dem Arbeitsort bzw. in wirtschaftsfachlicher Gliederung weichen in Folge einer Berichtigung der Daten von den bisherigen Ergebnissen leicht ab. Der statistische Aussagegehalt der berichtigten Ergebnisse ist vom Grundsatz her zwar der Gleiche, in kleinräumiger Gliederung kann die Minimierung der Fälle mit „Keine Angabe“ zugunsten „gültiger“ Kategorien der entsprechenden Dimensionen jedoch zu einer deutlichen Verbesserung des Aussagegehalts führen.

2) Den ausführlichen Text zu den Wirtschaftsabschnitten finden Sie in der Anlage (Text WZ 2008)

3) Siehe hierzu die weiteren methodischen Hinweise – Punkt e – Arbeitnehmerüberlassung.

1.2.28 Sozialversicherungspflichtig Beschäftigte nach Wirtschaftszweigen WZ 2008

Regionaldirektion Sachsen-Anhalt-Thüringen (Arbeitsort)

| Wirtschaftsabschnitte (WZ 2008) ^{1) 2)} | | auf 6-Monatswert hochgerechneter/gerundeter ... | | | | 6-Monatswert | | | | | | | | | | Vergleich 2-Monatswert (Sp. 1) | | | |
|---|------------------------|---|-----------|--------------|-----------|--------------|-----------|-----------|-----------|-----------|-----------|-----------|-----------|-----------|-----------|--------------------------------|------|-------------|------|
| | | 2-Monatswert | | 3-Monatswert | | | | | | | | | | | | zum Vormonat | | zum Vorjahr | |
| | | 2016 | | | | 2016 | | | | | | 2015 | | | | | | | |
| | | Oktober | September | August | Juli | Juni | Mai | April | März | Februar | Januar | Dezember | November | Oktober | abs. | % | abs. | % | |
| 1 | 2 | 3 | 4 | 5 | 6 | 7 | 8 | 9 | 10 | 11 | 12 | 13 | 14 | 15 | 16 | 17 | | | |
| Land-, Forstwirtschaft und Fischerei | A | 1 | 29.900 | 30.600 | 30.300 | 30.200 | 30.394 | 30.583 | 30.345 | 29.719 | 28.576 | 28.259 | 28.840 | 30.434 | 31.322 | -700 | -2,3 | -1.400 | -4,5 |
| Bergbau, Energie- u. Wasserversorg., Entsorgungswirtschaft | B, D, E | 2 | 39.300 | 39.300 | 39.300 | 38.800 | 38.845 | 38.927 | 38.872 | 38.927 | 38.692 | 38.663 | 38.955 | 39.223 | 39.271 | 0 | 0,0 | 0 | 0,1 |
| Verarbeitendes Gewerbe | C | 3 | 329.500 | 330.100 | 329.100 | 326.300 | 326.855 | 327.315 | 327.124 | 327.116 | 326.483 | 326.145 | 328.066 | 330.156 | 329.881 | -600 | -0,2 | -400 | -0,1 |
| dav. Herst. v. überw. häuslich konsumierten Gütern | 10-15, 18, 21, 31 | 4 | 67.300 | 67.300 | 67.100 | 66.400 | 66.628 | 66.600 | 66.548 | 66.549 | 66.546 | 66.485 | 66.871 | 67.151 | 66.985 | 0 | 0,0 | 300 | 0,5 |
| Metall- und Elektroindustrie sowie Stahlindustrie | 24-30, 32, 33 | 5 | 187.100 | 187.500 | 186.700 | 185.300 | 185.290 | 185.663 | 185.617 | 185.861 | 185.707 | 185.538 | 186.284 | 187.110 | 186.787 | -400 | -0,2 | 300 | 0,2 |
| Herst. v. Vorleistungsgütern, insb. v. chem. Erzeugn- u Kunststoffwaren | 16, 17, 19, 20, 22, 23 | 6 | 75.100 | 75.300 | 75.300 | 74.600 | 74.937 | 75.052 | 74.959 | 74.706 | 74.230 | 74.122 | 74.911 | 75.895 | 76.109 | -200 | -0,3 | -1.000 | -1,3 |
| Baugewerbe | F | 7 | 116.700 | 117.100 | 116.500 | 115.000 | 115.114 | 114.739 | 113.646 | 111.072 | 108.938 | 108.216 | 110.831 | 116.077 | 116.999 | -400 | -0,3 | -300 | -0,3 |
| Handel, Instandhaltung, Rep. von Kfz | G | 8 | 194.500 | 195.200 | 194.800 | 192.000 | 192.748 | 193.178 | 192.881 | 192.380 | 191.772 | 191.687 | 193.475 | 194.335 | 194.195 | -700 | -0,4 | 300 | 0,2 |
| Verkehr und Lagerei | H | 9 | 85.900 | 85.800 | 85.200 | 84.700 | 84.813 | 84.867 | 84.670 | 84.318 | 83.537 | 83.252 | 84.070 | 85.101 | 85.064 | 100 | 0,1 | 800 | 1,0 |
| Gastgewerbe | I | 10 | 44.800 | 45.400 | 45.100 | 44.600 | 44.935 | 44.851 | 44.161 | 43.435 | 42.637 | 42.656 | 43.896 | 44.207 | 44.843 | -600 | -1,3 | 0 | -0,1 |
| Information und Kommunikation | J | 11 | 25.300 | 25.400 | 25.100 | 24.900 | 24.896 | 24.878 | 24.803 | 24.664 | 24.548 | 24.440 | 24.488 | 24.479 | 24.447 | -100 | -0,4 | 900 | 3,5 |
| Erbr. von Finanz- u. Versicherungsdienstl. | K | 12 | 24.500 | 24.600 | 24.600 | 24.600 | 24.827 | 25.084 | 25.136 | 25.165 | 25.217 | 25.281 | 25.577 | 25.723 | 25.800 | -100 | -0,4 | -1.300 | -5,0 |
| Immobilien, freiberufl., wissenschaftl. u. techn. Dienstleistungen | L, M | 13 | 72.100 | 72.000 | 71.800 | 71.200 | 71.433 | 71.459 | 71.298 | 71.176 | 71.015 | 70.881 | 71.695 | 72.062 | 71.826 | 100 | 0,1 | 300 | 0,4 |
| sonstige wirtschaftliche Dienstleistungen | N ohne ANÜ | 14 | 76.800 | 76.500 | 77.200 | 76.700 | 76.719 | 76.487 | 76.103 | 75.474 | 74.655 | 74.497 | 75.229 | 76.983 | 76.834 | 300 | 0,4 | 0 | 0,0 |
| Arbeitnehmerüberlassung ³⁾ | 782, 783 | 15 | 57.600 | 58.000 | 57.500 | 56.500 | 56.189 | 55.365 | 54.004 | 53.350 | 52.633 | 52.223 | 53.266 | 56.377 | 57.093 | -400 | -0,7 | 500 | 0,9 |
| öffentl. Verw., Verteidigung, Soz.-vers., Ext.Orga. | O, U | 16 | 112.200 | 112.700 | 112.600 | 112.900 | 113.339 | 113.667 | 113.345 | 113.384 | 112.991 | 112.823 | 113.316 | 113.814 | 113.470 | -500 | -0,4 | -1.300 | -1,1 |
| Erziehung und Unterricht | P | 17 | 72.500 | 72.300 | 71.400 | 69.900 | 70.191 | 70.664 | 70.547 | 70.405 | 70.345 | 69.842 | 70.478 | 70.661 | 70.189 | 200 | 0,3 | 2.300 | 3,3 |
| Gesundheitswesen | 86 | 18 | 124.100 | 124.000 | 122.500 | 121.700 | 122.021 | 122.194 | 122.070 | 122.169 | 122.103 | 121.920 | 122.156 | 122.378 | 122.283 | 100 | 0,1 | 1.800 | 1,5 |
| Heime und Sozialwesen | 87,88 | 19 | 131.100 | 130.900 | 128.200 | 127.000 | 127.396 | 127.719 | 127.543 | 127.339 | 126.838 | 126.549 | 126.330 | 126.110 | 125.404 | 200 | 0,2 | 5.700 | 4,5 |
| sonst. Dienstleistungen, private Haushalte nicht Zugeordnete | R, S, T | 20 | 55.100 | 55.200 | 54.700 | 54.100 | 54.309 | 54.433 | 54.289 | 54.137 | 53.850 | 53.752 | 53.892 | 54.029 | 53.774 | -100 | -0,2 | 1.300 | 2,5 |
| | | 21 | 0 | 0 | 0 | 0 | 26 | 26 | 26 | 28 | 35 | 36 | 21 | 18 | 16 | 0 | | 0 | |
| Insgesamt | | 22 | 1.591.900 | 1.595.100 | 1.585.900 | 1.571.100 | 1.575.050 | 1.576.436 | 1.570.863 | 1.564.258 | 1.554.865 | 1.551.122 | 1.564.581 | 1.582.167 | 1.582.711 | -3.200 | -0,2 | 9.200 | 0,6 |
| darunter (nach Sektoren) | | | | | | | | | | | | | | | | | | | |
| Land-, Forstwirtschaft und Fischerei | A | 23 | 29.900 | 30.600 | 30.300 | 30.200 | 30.394 | 30.583 | 30.345 | 29.719 | 28.576 | 28.259 | 28.840 | 30.434 | 31.322 | -700 | -2,3 | -1.400 | -4,5 |
| Produzierendes Gewerbe | B bis F | 24 | 485.500 | 486.500 | 484.900 | 480.100 | 480.814 | 480.981 | 479.642 | 477.115 | 474.113 | 473.024 | 477.852 | 485.456 | 486.151 | -1.000 | -0,2 | -700 | -0,1 |
| Dienstleistungsbereiche | G bis U | 25 | 1.076.500 | 1.078.000 | 1.070.700 | 1.060.800 | 1.063.816 | 1.064.846 | 1.060.850 | 1.057.396 | 1.052.141 | 1.049.803 | 1.057.868 | 1.066.259 | 1.065.222 | -1.500 | -0,1 | 11.300 | 1,1 |

© Statistik der Bundesagentur für Arbeit

1) Die statistischen Ergebnisse hinsichtlich der Gliederung nach dem Arbeitsort bzw. in wirtschaftsfachlicher Gliederung weichen in Folge einer Berichtigung der Daten von den bisherigen Ergebnissen leicht ab. Der statistische Aussagegehalt der berichtigten Ergebnisse ist vom Grundsatz her zwar der Gleiche, in kleinräumiger Gliederung kann die Minimierung der Fälle mit „Keine Angabe“ zugunsten „gültiger“ Kategorien der entsprechenden Dimensionen jedoch zu einer deutlichen Verbesserung des Aussagegehalts führen.

2) Den ausführlichen Text zu den Wirtschaftsabschnitten finden Sie in der Anlage (Text WZ 2008)

3) Siehe hierzu die weiteren methodischen Hinweise – Punkt e – Arbeitnehmerüberlassung.

1.2.29 Sozialversicherungspflichtig Beschäftigte nach Wirtschaftszweigen WZ 2008

Regionaldirektion Sachsen (Arbeitsort)

| Wirtschaftsabschnitte (WZ 2008) ^{1) 2)} | | auf 6-Monatswert hochgerechneter/gerundeter ... | | | | 6-Monatswert | | | | | | | | | | Vergleich 2-Monatswert (Sp. 1) | | | |
|--|------------------------|---|-----------|--------------|-----------|--------------|-----------|-----------|-----------|-----------|-----------|-----------|-----------|-----------|-----------|--------------------------------|------|-------------|------|
| | | 2-Monatswert | | 3-Monatswert | | | | | | | | | | | | zum Vormonat | | zum Vorjahr | |
| | | 2016 | | | | 2016 | | | | | 2015 | | | | | | | | |
| | | Oktober | September | August | Juli | Juni | Mai | April | März | Februar | Januar | Dezember | November | Oktober | abs. | % | abs. | % | |
| | 1 | 2 | 3 | 4 | 5 | 6 | 7 | 8 | 9 | 10 | 11 | 12 | 13 | 14 | 15 | 16 | 17 | | |
| Land-, Forstwirtschaft und Fischerei | A | 1 | 20.200 | 20.600 | 20.500 | 20.300 | 20.551 | 20.630 | 20.593 | 20.139 | 19.472 | 19.360 | 19.852 | 20.788 | 21.281 | -400 | -1,9 | -1.100 | -5,1 |
| Bergbau, Energie- u. Wasserversorg., Entsorgungswirtschaft | B, D, E | 2 | 29.600 | 29.600 | 29.800 | 29.400 | 29.480 | 29.491 | 29.479 | 29.429 | 29.276 | 29.379 | 29.664 | 29.845 | 29.799 | 0 | 0,0 | -200 | -0,7 |
| Verarbeitendes Gewerbe | C | 3 | 312.600 | 313.000 | 312.000 | 309.400 | 310.349 | 309.983 | 310.171 | 309.808 | 309.582 | 309.335 | 311.013 | 312.542 | 312.616 | -400 | -0,1 | 0 | 0,0 |
| dav. Herst. v. überw. häuslich konsumierten Gütern | 10-15, 18, 21, 31 | 4 | 61.200 | 61.200 | 61.000 | 60.400 | 60.428 | 60.409 | 60.311 | 60.505 | 60.560 | 60.582 | 61.015 | 61.393 | 61.371 | 0 | 0,0 | -200 | -0,3 |
| Metall- und Elektroindustrie sowie Stahlindustrie | 24-30, 32, 33 | 5 | 204.400 | 204.700 | 204.000 | 202.300 | 202.981 | 202.619 | 202.978 | 202.615 | 202.641 | 202.510 | 203.331 | 203.979 | 204.116 | -300 | -0,1 | 300 | 0,1 |
| Herst. v. Vorleistungsgütern, insb. v. chem. Erzeugn- u. Kunststoffwaren | 16, 17, 19, 20, 22, 23 | 6 | 47.000 | 47.100 | 47.000 | 46.700 | 46.940 | 46.955 | 46.882 | 46.688 | 46.381 | 46.243 | 46.667 | 47.170 | 47.129 | -100 | -0,2 | -100 | -0,3 |
| Baugewerbe | F | 7 | 106.000 | 106.400 | 105.800 | 104.600 | 104.557 | 104.151 | 103.284 | 100.836 | 99.032 | 98.709 | 101.414 | 105.299 | 106.005 | -400 | -0,4 | 0 | 0,0 |
| Handel, Instandhaltung, Rep. von Kfz | G | 8 | 191.300 | 190.700 | 190.000 | 187.800 | 188.525 | 188.966 | 188.836 | 188.570 | 187.469 | 187.401 | 190.262 | 191.081 | 190.412 | 600 | 0,3 | 900 | 0,5 |
| Verkehr und Lagerei | H | 9 | 87.000 | 86.900 | 86.300 | 85.100 | 85.106 | 85.055 | 84.568 | 84.199 | 83.661 | 83.262 | 83.842 | 84.630 | 84.240 | 100 | 0,1 | 2.800 | 3,3 |
| Gastgewerbe | I | 10 | 52.400 | 52.900 | 52.500 | 51.800 | 52.013 | 52.018 | 51.463 | 50.365 | 49.306 | 49.270 | 50.840 | 51.156 | 51.711 | -500 | -0,9 | 700 | 1,3 |
| Information und Kommunikation | J | 11 | 39.400 | 39.100 | 38.800 | 38.500 | 38.483 | 38.265 | 37.992 | 37.886 | 37.739 | 37.519 | 37.249 | 37.726 | 37.577 | 300 | 0,8 | 1.800 | 4,9 |
| Erbr. von Finanz- u. Versicherungsdienstl. | K | 12 | 26.700 | 26.800 | 26.800 | 26.600 | 26.777 | 26.944 | 27.000 | 27.068 | 27.150 | 27.204 | 27.432 | 27.565 | 27.647 | -100 | -0,4 | -900 | -3,4 |
| Immobilien, freiberufl., wissenschaftl. u. techn. Dienstleistungen | L, M | 13 | 97.200 | 97.100 | 97.100 | 96.300 | 97.341 | 97.426 | 97.115 | 96.620 | 96.437 | 95.943 | 96.104 | 96.330 | 96.071 | 100 | 0,1 | 1.100 | 1,2 |
| sonstige wirtschaftliche Dienstleistungen | N ohne ANÜ | 14 | 79.200 | 79.600 | 79.300 | 78.800 | 78.799 | 78.357 | 77.871 | 76.895 | 76.278 | 76.058 | 76.923 | 77.511 | 76.977 | -400 | -0,5 | 2.200 | 2,9 |
| Arbeitnehmerüberlassung ³⁾ | 782, 783 | 15 | 50.200 | 50.600 | 50.600 | 50.100 | 50.045 | 49.117 | 47.948 | 47.999 | 47.224 | 47.059 | 48.165 | 50.947 | 51.578 | -400 | -0,8 | -1.400 | -2,7 |
| öffentl. Verw., Verteidigung, Soz.-vers., Ext.Orga. | O, U | 16 | 94.200 | 94.400 | 93.900 | 93.200 | 93.309 | 93.366 | 93.151 | 93.167 | 92.771 | 92.453 | 93.133 | 93.784 | 93.512 | -200 | -0,2 | 700 | 0,7 |
| Erziehung und Unterricht | P | 17 | 85.900 | 85.700 | 84.500 | 83.800 | 84.006 | 84.112 | 83.823 | 83.643 | 83.434 | 83.131 | 83.824 | 84.018 | 83.609 | 200 | 0,2 | 2.300 | 2,7 |
| Gesundheitswesen | 86 | 18 | 119.300 | 119.400 | 117.800 | 117.100 | 117.538 | 117.562 | 117.629 | 117.618 | 117.461 | 117.252 | 117.594 | 117.904 | 117.665 | -100 | -0,1 | 1.600 | 1,4 |
| Heime und Sozialwesen | 87,88 | 19 | 120.100 | 119.400 | 116.700 | 116.300 | 116.391 | 116.549 | 116.491 | 116.456 | 116.195 | 115.900 | 115.599 | 115.277 | 114.314 | 700 | 0,6 | 5.800 | 5,1 |
| sonst. Dienstleistungen, private Haushalte nicht Zugeordnete | R, S, T | 20 | 60.400 | 61.200 | 60.700 | 59.900 | 60.238 | 60.230 | 60.039 | 59.885 | 59.263 | 59.188 | 59.582 | 59.785 | 59.698 | -800 | -1,3 | 700 | 1,2 |
| | | 21 | 0 | 0 | 0 | 0 | * | * | * | * | * | 3 | 3 | * | * | 0 | | 0 | |
| Insgesamt | | 22 | 1.571.700 | 1.573.400 | 1.563.100 | 1.549.000 | 1.553.509 | 1.552.223 | 1.547.454 | 1.540.584 | 1.531.752 | 1.528.426 | 1.542.495 | 1.556.190 | 1.554.714 | -1.700 | -0,1 | 17.000 | 1,1 |
| darunter (nach Sektoren) | | | | | | | | | | | | | | | | | | | |
| Land-, Forstwirtschaft und Fischerei | A | 23 | 20.200 | 20.600 | 20.500 | 20.300 | 20.551 | 20.630 | 20.593 | 20.139 | 19.472 | 19.360 | 19.852 | 20.788 | 21.281 | -400 | -1,9 | -1.100 | -5,1 |
| Produzierendes Gewerbe | B bis F | 24 | 448.200 | 449.000 | 447.600 | 443.400 | 444.386 | 443.625 | 442.934 | 440.073 | 437.890 | 437.423 | 442.091 | 447.686 | 448.420 | -800 | -0,2 | -200 | 0,0 |
| Dienstleistungsbereiche | G bis U | 25 | 1.103.300 | 1.103.800 | 1.095.000 | 1.085.300 | 1.088.571 | 1.087.967 | 1.083.926 | 1.080.371 | 1.074.388 | 1.071.640 | 1.080.549 | 1.087.714 | 1.085.011 | -500 | 0,0 | 18.300 | 1,7 |

© Statistik der Bundesagentur für Arbeit

1) Die statistischen Ergebnisse hinsichtlich der Gliederung nach dem Arbeitsort bzw. in wirtschaftsfachlicher Gliederung weichen in Folge einer Berichtigung der Daten von den bisherigen Ergebnissen leicht ab. Der statistische Aussagegehalt der berichtigten Ergebnisse ist vom Grundsatz her zwar der Gleiche, in kleinräumiger Gliederung kann die Minimierung der Fälle mit „Keine Angabe“ zugunsten „gültiger“ Kategorien der entsprechenden Dimensionen jedoch zu einer deutlichen Verbesserung des Aussagegehalts führen.

2) Den ausführlichen Text zu den Wirtschaftsabschnitten finden Sie in der Anlage (Text WZ 2008)

3) Siehe hierzu die weiteren methodischen Hinweise – Punkt e – Arbeitnehmerüberlassung.

2.1 a) Ausschließlich geringfügig entlohnte Beschäftigte ¹⁾

Deutschland, West- und Ostdeutschland

| Region | auf 6-Monatswert hochgerechneter/gerundeter ... | | | | 6-Monatswert | | | | | | | | | | Vergleich 2-Monatswert (Sp. 1) zum | | | | | |
|--------------------|---|--------------|-----------|-----------|--------------|-----------|-----------|-----------|-----------|-----------|-----------|-----------|-----------|---------|------------------------------------|--------|----------|---------|------------------|--|
| | 2-Monatswert | 3-Monatswert | | | | | | | | | | | | | Vorjahr | | Vormonat | | vorletzten Monat | |
| | 2016 | | | | 2016 | | | | | 2015 | | | | | | | | | | |
| | Oktober | September | August | Juli | Juni | Mai | April | März | Februar | Januar | Dezember | November | Oktober | abs. | % | abs. | % | abs. | % | |
| 1 | 2 | 3 | 4 | 5 | 6 | 7 | 8 | 9 | 10 | 11 | 12 | 13 | 14 | 15 | 16 | 17 | 18 | 19 | | |
| Deutschland | 4.765.800 | 4.762.900 | 4.794.500 | 4.858.800 | 4.864.378 | 4.839.416 | 4.807.953 | 4.783.335 | 4.770.688 | 4.774.873 | 4.842.886 | 4.845.295 | 4.813.351 | -47.600 | -1,0 | 2.900 | 0,1 | -28.700 | -0,6 | |
| Westdeutschland | 4.156.100 | 4.151.200 | 4.178.200 | 4.236.600 | 4.240.117 | 4.220.736 | 4.193.762 | 4.166.996 | 4.153.865 | 4.159.014 | 4.218.711 | 4.220.711 | 4.196.308 | -40.200 | -1,0 | 4.900 | 0,1 | -22.100 | -0,5 | |
| Ostdeutschland | 609.600 | 611.600 | 616.200 | 622.200 | 623.045 | 617.550 | 613.007 | 615.153 | 615.678 | 614.530 | 622.518 | 622.926 | 615.864 | -6.300 | -1,0 | -2.000 | -0,3 | -6.600 | -1,1 | |

© Statistik der Bundesagentur für Arbeit

2.1 b) Im Nebenjob geringfügig entlohnte Beschäftigte ¹⁾

Deutschland, West- und Ostdeutschland

| Region | auf 6-Monatswert hochgerechneter/gerundeter ... | | | | 6-Monatswert | | | | | | | | | | Vergleich 2-Monatswert (Sp. 1) zum | | | | | |
|--------------------|---|--------------|-----------|-----------|--------------|-----------|-----------|-----------|-----------|-----------|-----------|-----------|-----------|--------|------------------------------------|--------|----------|--------|------------------|--|
| | 2-Monatswert | 3-Monatswert | | | | | | | | | | | | | Vorjahr | | Vormonat | | vorletzten Monat | |
| | 2016 | | | | 2016 | | | | | 2015 | | | | | | | | | | |
| | Oktober | September | August | Juli | Juni | Mai | April | März | Februar | Januar | Dezember | November | Oktober | abs. | % | abs. | % | abs. | % | |
| 1 | 2 | 3 | 4 | 5 | 6 | 7 | 8 | 9 | 10 | 11 | 12 | 13 | 14 | 15 | 16 | 17 | 18 | 19 | | |
| Deutschland | 2.633.200 | 2.635.600 | 2.596.400 | 2.568.200 | 2.576.868 | 2.573.124 | 2.549.815 | 2.525.362 | 2.496.497 | 2.486.233 | 2.540.365 | 2.576.389 | 2.564.269 | 68.900 | 2,7 | -2.400 | -0,1 | 36.800 | 1,4 | |
| Westdeutschland | 2.389.000 | 2.390.900 | 2.355.800 | 2.330.900 | 2.338.097 | 2.335.787 | 2.315.906 | 2.294.202 | 2.268.782 | 2.259.739 | 2.307.336 | 2.338.806 | 2.328.686 | 60.300 | 2,6 | -1.900 | -0,1 | 33.200 | 1,4 | |
| Ostdeutschland | 244.200 | 244.700 | 240.500 | 237.300 | 238.172 | 236.760 | 233.245 | 230.551 | 227.090 | 225.755 | 232.509 | 236.904 | 234.993 | 9.200 | 3,9 | -500 | -0,2 | 3.700 | 1,5 | |

© Statistik der Bundesagentur für Arbeit

2.1 c) Geringfügig entlohnte Beschäftigte insgesamt ¹⁾

Deutschland, West- und Ostdeutschland

| Region | auf 6-Monatswert hochgerechneter/gerundeter ... | | | | 6-Monatswert | | | | | | | | | | Vergleich 2-Monatswert (Sp. 1) zum | | | | | |
|--------------------|---|--------------|-----------|-----------|--------------|-----------|-----------|-----------|-----------|-----------|-----------|-----------|-----------|--------|------------------------------------|--------|----------|--------|------------------|--|
| | 2-Monatswert | 3-Monatswert | | | | | | | | | | | | | Vorjahr | | Vormonat | | vorletzten Monat | |
| | 2016 | | | | 2016 | | | | | 2015 | | | | | | | | | | |
| | Oktober | September | August | Juli | Juni | Mai | April | März | Februar | Januar | Dezember | November | Oktober | abs. | % | abs. | % | abs. | % | |
| 1 | 2 | 3 | 4 | 5 | 6 | 7 | 8 | 9 | 10 | 11 | 12 | 13 | 14 | 15 | 16 | 17 | 18 | 19 | | |
| Deutschland | 7.399.000 | 7.398.500 | 7.390.900 | 7.427.000 | 7.441.246 | 7.412.540 | 7.357.768 | 7.308.697 | 7.267.185 | 7.261.106 | 7.383.251 | 7.421.684 | 7.377.620 | 21.400 | 0,3 | 500 | 0,0 | 8.100 | 0,1 | |
| Westdeutschland | 6.545.100 | 6.542.000 | 6.534.100 | 6.567.400 | 6.578.214 | 6.556.523 | 6.509.668 | 6.461.198 | 6.422.647 | 6.418.753 | 6.526.047 | 6.559.517 | 6.524.994 | 20.100 | 0,3 | 3.100 | 0,0 | 11.000 | 0,2 | |
| Ostdeutschland | 853.800 | 856.300 | 856.700 | 859.500 | 861.217 | 854.310 | 846.252 | 845.704 | 842.768 | 840.285 | 855.027 | 859.830 | 850.857 | 2.900 | 0,3 | -2.500 | -0,3 | -2.900 | -0,3 | |

© Statistik der Bundesagentur für Arbeit

¹⁾ Die statistischen Ergebnisse hinsichtlich der Gliederung nach dem Arbeitsort bzw. in wirtschaftsfachlicher Gliederung weichen in Folge einer Berichtigung der Daten von den bisherigen Ergebnissen leicht ab. Der statistische Aussagegehalt der berichtigten Ergebnisse ist vom Grundsatz her zwar der Gleiche, in kleinräumiger Gliederung kann die Minimierung der Fälle mit „Keine Angabe“ zugunsten „gültiger“ Kategorien der entsprechenden Dimensionen jedoch zu einer deutlichen Verbesserung des Aussagegehalts führen.

2.2.1 Ausschließlich geringfügig entlohnte Beschäftigte (Zeitreihe) nach 6-monatiger Wartezeit ¹⁾

Deutschland, West- und Ostdeutschland

| Auswertemonat | Deutschland | | | | | Westdeutschland (ohne Berlin) | | | | | Ostdeutschland (mit Berlin) | | | | |
|------------------------------|-------------|-----------------|------|----------|------|-------------------------------|-----------------|------|----------|------|-----------------------------|-----------------|------|---------|------|
| | insgesamt | Veränderung zum | | | | insgesamt | Veränderung zum | | | | insgesamt | Veränderung zum | | | |
| | | Vormonat | | Vorjahr | | | Vormonat | | Vorjahr | | | Vormonat | | Vorjahr | |
| | | abs. | % | abs. | % | | abs. | % | abs. | % | | abs. | % | abs. | % |
| 1 | 2 | 3 | 4 | 5 | 6 | 7 | 8 | 9 | 10 | 11 | 12 | 13 | 14 | 15 | |
| 2016 Oktober ²⁾ | 4.765.800 | 2.900 | 0,1 | -47.600 | -1,0 | 4.156.100 | 4.900 | 0,1 | -40.200 | -1,0 | 609.600 | -2.000 | -0,3 | -6.300 | -1,0 |
| 2016 September ³⁾ | 4.762.900 | -31.600 | -0,7 | -46.600 | -1,0 | 4.151.200 | -27.000 | -0,6 | -39.700 | -0,9 | 611.600 | -4.600 | -0,7 | -5.800 | -0,9 |
| 2016 August ³⁾ | 4.794.500 | -64.300 | -1,3 | -46.100 | -1,0 | 4.178.200 | -58.400 | -1,4 | -41.400 | -1,0 | 616.200 | -6.000 | -1,0 | -3.700 | -0,6 |
| 2016 Juli ³⁾ | 4.858.800 | -5.600 | -0,1 | -48.700 | -1,0 | 4.236.600 | -3.500 | -0,1 | -39.900 | -0,9 | 622.200 | -800 | -0,1 | -7.500 | -1,2 |
| 2016 Juni | 4.864.378 | 24.962 | 0,5 | -37.820 | -0,8 | 4.240.117 | 19.381 | 0,5 | -32.629 | -0,8 | 623.045 | 5.495 | 0,9 | -5.089 | -0,8 |
| 2016 Mai | 4.839.416 | 31.463 | 0,7 | -35.414 | -0,7 | 4.220.736 | 26.974 | 0,6 | -28.915 | -0,7 | 617.550 | 4.543 | 0,7 | -6.255 | -1,0 |
| 2016 April | 4.807.953 | 24.618 | 0,5 | -41.697 | -0,9 | 4.193.762 | 26.766 | 0,6 | -33.643 | -0,8 | 613.007 | -2.146 | -0,3 | -7.753 | -1,2 |
| 2016 März | 4.783.335 | 12.647 | 0,3 | -45.674 | -0,9 | 4.166.996 | 13.131 | 0,3 | -36.663 | -0,9 | 615.153 | -525 | -0,1 | -8.623 | -1,4 |
| 2016 Februar | 4.770.688 | -4.185 | -0,1 | -50.536 | -1,0 | 4.153.865 | -5.149 | -0,1 | -38.926 | -0,9 | 615.678 | 1.148 | 0,2 | -11.100 | -1,8 |
| 2016 Januar | 4.774.873 | -68.013 | -1,4 | -71.287 | -1,5 | 4.159.014 | -59.697 | -1,4 | -56.549 | -1,3 | 614.530 | -7.988 | -1,3 | -14.380 | -2,3 |
| 2015 Dezember | 4.842.886 | -2.409 | 0,0 | -169.464 | -3,4 | 4.218.711 | -2.000 | 0,0 | -129.886 | -3,0 | 622.518 | -408 | -0,1 | -40.309 | -6,1 |
| 2015 November | 4.845.295 | 31.944 | 0,7 | -174.924 | -3,5 | 4.220.711 | 24.403 | 0,6 | -133.164 | -3,1 | 622.926 | 7.062 | 1,1 | -42.238 | -6,4 |
| 2015 Oktober | 4.813.351 | 3.844 | 0,1 | -207.674 | -4,1 | 4.196.308 | 5.446 | 0,1 | -157.792 | -3,6 | 615.864 | -1.500 | -0,2 | -49.873 | -7,5 |
| 2015 September | 4.809.507 | -31.058 | -0,6 | -203.488 | -4,1 | 4.190.862 | -28.714 | -0,7 | -154.977 | -3,6 | 617.364 | -2.546 | -0,4 | -48.486 | -7,3 |
| 2015 August | 4.840.565 | -66.983 | -1,4 | -205.164 | -4,1 | 4.219.576 | -56.970 | -1,3 | -154.400 | -3,5 | 619.910 | -9.833 | -1,6 | -50.436 | -7,5 |
| 2015 Juli | 4.907.548 | 5.350 | 0,1 | -192.577 | -3,8 | 4.276.546 | 3.800 | 0,1 | -144.825 | -3,3 | 629.743 | 1.609 | 0,3 | -47.478 | -7,0 |
| 2015 Juni | 4.902.198 | 27.368 | 0,6 | -184.323 | -3,6 | 4.272.746 | 23.095 | 0,5 | -137.587 | -3,1 | 628.134 | 4.329 | 0,7 | -46.612 | -6,9 |
| 2015 Mai | 4.874.830 | 25.180 | 0,5 | -185.201 | -3,7 | 4.249.651 | 22.246 | 0,5 | -138.183 | -3,1 | 623.805 | 3.045 | 0,5 | -46.880 | -7,0 |
| 2015 April | 4.849.650 | 20.641 | 0,4 | -180.067 | -3,6 | 4.227.405 | 23.746 | 0,6 | -132.106 | -3,0 | 620.760 | -3.016 | -0,5 | -47.733 | -7,1 |
| 2015 März | 4.829.009 | 7.785 | 0,2 | -160.961 | -3,2 | 4.203.659 | 10.868 | 0,3 | -114.787 | -2,7 | 623.776 | -3.002 | -0,5 | -46.222 | -6,9 |
| 2015 Februar | 4.821.224 | -24.936 | -0,5 | -154.818 | -3,1 | 4.192.791 | -22.772 | -0,5 | -108.940 | -2,5 | 626.778 | -2.132 | -0,3 | -45.866 | -6,8 |
| 2015 Januar | 4.846.160 | -166.190 | -3,3 | -131.083 | -2,6 | 4.215.563 | -133.034 | -3,1 | -88.442 | -2,1 | 628.910 | -33.917 | -5,1 | -42.306 | -6,3 |
| 2014 Dezember | 5.012.350 | -7.869 | -0,2 | -35.336 | -0,7 | 4.348.597 | -5.278 | -0,1 | -18.928 | -0,4 | 662.827 | -2.337 | -0,4 | -16.211 | -2,4 |
| 2014 November | 5.020.219 | -806 | 0,0 | -28.270 | -0,6 | 4.353.875 | -225 | 0,0 | -14.489 | -0,3 | 665.164 | -573 | -0,1 | -13.510 | -2,0 |
| 2014 Oktober | 5.021.025 | 8.030 | 0,2 | 10.242 | 0,2 | 4.354.100 | 8.261 | 0,2 | 15.091 | 0,3 | 665.737 | -113 | 0,0 | -4.552 | -0,7 |
| 2014 September | 5.012.995 | -32.734 | -0,6 | 10.153 | 0,2 | 4.345.839 | -28.137 | -0,6 | 15.228 | 0,4 | 665.850 | -4.496 | -0,7 | -4.660 | -0,7 |
| 2014 August | 5.045.729 | -54.396 | -1,1 | 14.799 | 0,3 | 4.373.976 | -47.395 | -1,1 | 19.836 | 0,5 | 670.346 | -6.875 | -1,0 | -4.645 | -0,7 |
| 2014 Juli | 5.100.125 | 13.604 | 0,3 | 14.152 | 0,3 | 4.421.371 | 11.038 | 0,3 | 17.594 | 0,4 | 677.221 | 2.475 | 0,4 | -2.945 | -0,4 |
| 2014 Juni | 5.086.521 | 26.490 | 0,5 | 20.199 | 0,4 | 4.410.333 | 22.499 | 0,5 | 26.874 | 0,6 | 674.746 | 4.061 | 0,6 | -6.249 | -0,9 |
| 2014 Mai | 5.060.031 | 30.314 | 0,6 | 24.078 | 0,5 | 4.387.834 | 28.323 | 0,6 | 30.330 | 0,7 | 670.685 | 2.192 | 0,3 | -6.047 | -0,9 |
| 2014 April | 5.029.717 | 39.747 | 0,8 | 35.382 | 0,7 | 4.359.511 | 41.065 | 1,0 | 39.119 | 0,9 | 668.493 | -1.505 | -0,2 | -3.714 | -0,6 |
| 2014 März | 4.989.970 | 13.928 | 0,3 | 20.584 | 0,4 | 4.318.446 | 16.715 | 0,4 | 24.179 | 0,6 | 669.998 | -2.646 | -0,4 | -3.307 | -0,5 |
| 2014 Februar | 4.976.042 | -1.201 | 0,0 | 13.747 | 0,3 | 4.301.731 | -2.274 | -0,1 | 16.835 | 0,4 | 672.644 | 1.428 | 0,2 | -2.733 | -0,4 |
| 2014 Januar | 4.977.243 | -70.443 | -1,4 | 15.843 | 0,3 | 4.304.005 | -63.520 | -1,5 | 18.339 | 0,4 | 671.216 | -7.822 | -1,2 | -2.286 | -0,3 |
| 2013 Dezember | 5.047.686 | -803 | 0,0 | 29.889 | 0,6 | 4.367.525 | -839 | 0,0 | 30.201 | 0,7 | 679.038 | 364 | 0,1 | -465 | -0,1 |
| 2013 November | 5.048.489 | 37.706 | 0,8 | 38.782 | 0,8 | 4.368.364 | 29.355 | 0,7 | 35.286 | 0,8 | 678.674 | 8.385 | 1,3 | 3.463 | 0,5 |
| 2013 Oktober | 5.010.783 | 7.941 | 0,2 | 39.111 | 0,8 | 4.339.009 | 8.398 | 0,2 | 34.197 | 0,8 | 670.289 | -221 | 0,0 | 4.543 | 0,7 |

© Statistik der Bundesagentur für Arbeit

1) Die statistischen Ergebnisse hinsichtlich der Gliederung nach dem Arbeitsort bzw. in wirtschaftsfachlicher Gliederung weichen in Folge einer Berichtigung der Daten von den bisherigen Ergebnissen leicht ab. Der statistische Aussagegehalt der berichtigten Ergebnisse ist vom Grundsatz her zwar der Gleiche, in kleinräumiger Gliederung kann die Minimierung der Fälle mit „Keine Angabe“ zugunsten „gültiger“ Kategorien der entsprechenden Dimensionen jedoch zu einer deutlichen Verbesserung des Aussagegehalts führen.

2) auf 6-Monatswert hochgerechneter/gerundeter 2-Monatswert

3) auf 6-Monatswert hochgerechneter/gerundeter 3-Monatswert

2.2.2 Im Nebenjob geringfügig entlohnte Beschäftigte (Zeitreihe) nach 6-monatiger Wartezeit ¹⁾

Deutschland, West- und Ostdeutschland

| Auswertemonat | Deutschland | | | | | Westdeutschland (ohne Berlin) | | | | | Ostdeutschland (mit Berlin) | | | | |
|------------------------------|-------------|-----------------|------|---------|-----|-------------------------------|-----------------|------|---------|-----|-----------------------------|-----------------|------|---------|-----|
| | insgesamt | Veränderung zum | | | | insgesamt | Veränderung zum | | | | insgesamt | Veränderung zum | | | |
| | | Vormonat | | Vorjahr | | | Vormonat | | Vorjahr | | | Vormonat | | Vorjahr | |
| | | abs. | % | abs. | % | | abs. | % | abs. | % | | abs. | % | abs. | % |
| 1 | 2 | 3 | 4 | 5 | 6 | 7 | 8 | 9 | 10 | 11 | 12 | 13 | 14 | 15 | |
| 2016 Oktober ²⁾ | 2.633.200 | -2.400 | -0,1 | 68.900 | 2,7 | 2.389.000 | -1.900 | -0,1 | 60.300 | 2,6 | 244.200 | -500 | -0,2 | 9.200 | 3,9 |
| 2016 September ³⁾ | 2.635.600 | 39.200 | 1,5 | 77.800 | 3,0 | 2.390.900 | 35.100 | 1,5 | 68.300 | 2,9 | 244.700 | 4.200 | 1,7 | 10.100 | 4,3 |
| 2016 August ³⁾ | 2.596.400 | 28.200 | 1,1 | 84.700 | 3,4 | 2.355.800 | 24.900 | 1,1 | 74.500 | 3,3 | 240.500 | 3.200 | 1,3 | 10.600 | 4,6 |
| 2016 Juli ³⁾ | 2.568.200 | -8.700 | -0,3 | 86.800 | 3,5 | 2.330.900 | -7.200 | -0,3 | 77.600 | 3,4 | 237.300 | -900 | -0,4 | 9.800 | 4,3 |
| 2016 Juni | 2.576.868 | 3.744 | 0,1 | 98.011 | 4,0 | 2.338.097 | 2.310 | 0,1 | 87.131 | 3,9 | 238.172 | 1.412 | 0,6 | 10.885 | 4,8 |
| 2016 Mai | 2.573.124 | 23.309 | 0,9 | 109.417 | 4,4 | 2.335.787 | 19.881 | 0,9 | 97.628 | 4,4 | 236.760 | 3.515 | 1,5 | 11.820 | 5,3 |
| 2016 April | 2.549.815 | 24.453 | 1,0 | 106.027 | 4,3 | 2.315.906 | 21.704 | 0,9 | 94.594 | 4,3 | 233.245 | 2.694 | 1,2 | 11.450 | 5,2 |
| 2016 März | 2.525.362 | 28.865 | 1,2 | 104.918 | 4,3 | 2.294.202 | 25.420 | 1,1 | 93.004 | 4,2 | 230.551 | 3.461 | 1,5 | 11.971 | 5,5 |
| 2016 Februar | 2.496.497 | 10.264 | 0,4 | 104.878 | 4,4 | 2.268.782 | 9.043 | 0,4 | 93.247 | 4,3 | 227.090 | 1.335 | 0,6 | 11.821 | 5,5 |
| 2016 Januar | 2.486.233 | -54.132 | -2,1 | 96.163 | 4,0 | 2.259.739 | -47.597 | -2,1 | 84.628 | 3,9 | 225.755 | -6.754 | -2,9 | 11.623 | 5,4 |
| 2015 Dezember | 2.540.365 | -36.024 | -1,4 | 73.380 | 3,0 | 2.307.336 | -31.470 | -1,3 | 64.826 | 2,9 | 232.509 | -4.395 | -1,9 | 8.468 | 3,8 |
| 2015 November | 2.576.389 | 12.120 | 0,5 | 73.854 | 3,0 | 2.338.806 | 10.120 | 0,4 | 65.719 | 2,9 | 236.904 | 1.911 | 0,8 | 8.051 | 3,5 |
| 2015 Oktober | 2.564.269 | 6.452 | 0,3 | 62.338 | 2,5 | 2.328.686 | 6.101 | 0,3 | 56.460 | 2,5 | 234.993 | 417 | 0,2 | 5.882 | 2,6 |
| 2015 September | 2.557.817 | 46.130 | 1,8 | 59.258 | 2,4 | 2.322.585 | 41.322 | 1,8 | 54.379 | 2,4 | 234.576 | 4.717 | 2,1 | 4.907 | 2,1 |
| 2015 August | 2.511.687 | 30.291 | 1,2 | 60.713 | 2,5 | 2.281.263 | 28.002 | 1,2 | 55.660 | 2,5 | 229.859 | 2.354 | 1,0 | 5.181 | 2,3 |
| 2015 Juli | 2.481.396 | 2.539 | 0,1 | 57.193 | 2,4 | 2.253.261 | 2.295 | 0,1 | 52.206 | 2,4 | 227.505 | 218 | 0,1 | 5.114 | 2,3 |
| 2015 Juni | 2.478.857 | 15.150 | 0,6 | 54.824 | 2,3 | 2.250.966 | 12.807 | 0,6 | 50.434 | 2,3 | 227.287 | 2.347 | 1,0 | 4.410 | 2,0 |
| 2015 Mai | 2.463.707 | 19.919 | 0,8 | 52.061 | 2,2 | 2.238.159 | 16.847 | 0,8 | 47.930 | 2,2 | 224.940 | 3.145 | 1,4 | 4.201 | 1,9 |
| 2015 April | 2.443.788 | 23.344 | 1,0 | 51.497 | 2,2 | 2.221.312 | 20.114 | 0,9 | 47.948 | 2,2 | 221.795 | 3.215 | 1,5 | 3.623 | 1,7 |
| 2015 März | 2.420.444 | 28.825 | 1,2 | 56.320 | 2,4 | 2.201.198 | 25.663 | 1,2 | 51.949 | 2,4 | 218.580 | 3.311 | 1,5 | 4.347 | 2,0 |
| 2015 Februar | 2.391.619 | 1.549 | 0,1 | 50.053 | 2,1 | 2.175.535 | 424 | 0,0 | 46.336 | 2,2 | 215.269 | 1.137 | 0,5 | 3.636 | 1,7 |
| 2015 Januar | 2.390.070 | -76.915 | -3,1 | 52.159 | 2,2 | 2.175.111 | -67.399 | -3,0 | 49.178 | 2,3 | 214.132 | -9.909 | -4,4 | 3.019 | 1,4 |
| 2014 Dezember | 2.466.985 | -35.550 | -1,4 | 74.982 | 3,1 | 2.242.510 | -30.577 | -1,3 | 69.686 | 3,2 | 224.041 | -4.812 | -2,1 | 5.326 | 2,4 |
| 2014 November | 2.502.535 | 604 | 0,0 | 75.816 | 3,1 | 2.273.087 | 861 | 0,0 | 69.977 | 3,2 | 228.853 | -258 | -0,1 | 5.836 | 2,6 |
| 2014 Oktober | 2.501.931 | 3.372 | 0,1 | 81.909 | 3,4 | 2.272.226 | 4.020 | 0,2 | 74.150 | 3,4 | 229.111 | -558 | -0,2 | 7.787 | 3,5 |
| 2014 September | 2.498.559 | 47.585 | 1,9 | 81.476 | 3,4 | 2.268.206 | 42.603 | 1,9 | 73.000 | 3,3 | 229.669 | 4.991 | 2,2 | 8.593 | 3,9 |
| 2014 August | 2.450.974 | 26.771 | 1,1 | 77.931 | 3,3 | 2.225.603 | 24.548 | 1,1 | 70.671 | 3,3 | 224.678 | 2.287 | 1,0 | 7.378 | 3,4 |
| 2014 Juli | 2.424.203 | 170 | 0,0 | 86.678 | 3,7 | 2.201.055 | 523 | 0,0 | 77.740 | 3,7 | 222.391 | -486 | -0,2 | 9.097 | 4,3 |
| 2014 Juni | 2.424.033 | 12.387 | 0,5 | 91.421 | 3,9 | 2.200.532 | 10.303 | 0,5 | 81.829 | 3,9 | 222.877 | 2.138 | 1,0 | 9.741 | 4,6 |
| 2014 Mai | 2.411.646 | 19.355 | 0,8 | 84.651 | 3,6 | 2.190.229 | 16.865 | 0,8 | 76.156 | 3,6 | 220.739 | 2.567 | 1,2 | 8.541 | 4,0 |
| 2014 April | 2.392.291 | 28.167 | 1,2 | 85.362 | 3,7 | 2.173.364 | 24.115 | 1,1 | 75.896 | 3,6 | 218.172 | 3.939 | 1,8 | 9.426 | 4,5 |
| 2014 März | 2.364.124 | 22.558 | 1,0 | 79.540 | 3,5 | 2.149.249 | 20.050 | 0,9 | 70.815 | 3,4 | 214.233 | 2.600 | 1,2 | 8.854 | 4,3 |
| 2014 Februar | 2.341.566 | 3.655 | 0,2 | 64.876 | 2,8 | 2.129.199 | 3.266 | 0,2 | 57.529 | 2,8 | 211.633 | 520 | 0,2 | 7.560 | 3,7 |
| 2014 Januar | 2.337.911 | -54.092 | -2,3 | 64.751 | 2,8 | 2.125.933 | -46.891 | -2,2 | 57.739 | 2,8 | 211.113 | -7.602 | -3,5 | 7.183 | 3,5 |
| 2013 Dezember | 2.392.003 | -34.716 | -1,4 | 70.821 | 3,1 | 2.172.824 | -30.286 | -1,4 | 61.968 | 2,9 | 218.715 | -4.302 | -1,9 | 8.874 | 4,2 |
| 2013 November | 2.426.719 | 6.697 | 0,3 | 81.637 | 3,5 | 2.203.110 | 5.034 | 0,2 | 70.804 | 3,3 | 223.017 | 1.693 | 0,8 | 10.936 | 5,2 |
| 2013 Oktober | 2.420.022 | 2.939 | 0,1 | 88.346 | 3,8 | 2.198.076 | 2.870 | 0,1 | 76.289 | 3,6 | 221.324 | 248 | 0,1 | 12.039 | 5,8 |

© Statistik der Bundesagentur für Arbeit

1) Die statistischen Ergebnisse hinsichtlich der Gliederung nach dem Arbeitsort bzw. in wirtschaftsfachlicher Gliederung weichen in Folge einer Berichtigung der Daten von den bisherigen Ergebnissen leicht ab. Der statistische Aussagegehalt der berichtigten Ergebnisse ist vom Grundsatz her zwar der Gleiche, in kleinräumiger Gliederung kann die Minimierung der Fälle mit „Keine Angabe“ zugunsten „gültiger“ Kategorien der entsprechenden Dimensionen jedoch zu einer deutlichen Verbesserung des Aussagegehalts führen.

2) auf 6-Monatswert hochgerechneter/gerundeter 2-Monatswert

3) auf 6-Monatswert hochgerechneter/gerundeter 3-Monatswert

2.2.3 Geringfügig entlohnte Beschäftigte - Insgesamt - (Zeitreihe) nach 6-monatiger Wartezeit ¹⁾
Deutschland, West- und Ostdeutschland

| Auswertemonat | Deutschland | | | | | Westdeutschland (ohne Berlin) | | | | | Ostdeutschland (mit Berlin) | | | | |
|------------------------------|-------------|-----------------|------|----------|------|-------------------------------|-----------------|------|----------|------|-----------------------------|-----------------|------|---------|------|
| | insgesamt | Veränderung zum | | | | insgesamt | Veränderung zum | | | | insgesamt | Veränderung zum | | | |
| | | Vormonat | | Vorjahr | | | Vormonat | | Vorjahr | | | Vormonat | | Vorjahr | |
| | | abs. | % | abs. | % | | abs. | % | abs. | % | | abs. | % | abs. | % |
| 1 | 2 | 3 | 4 | 5 | 6 | 7 | 8 | 9 | 10 | 11 | 12 | 13 | 14 | 15 | |
| 2016 Oktober ²⁾ | 7.399.000 | 500 | 0,0 | 21.400 | 0,3 | 6.545.100 | 3.100 | 0,0 | 20.100 | 0,3 | 853.800 | -2.500 | -0,3 | 2.900 | 0,3 |
| 2016 September ³⁾ | 7.398.500 | 7.600 | 0,1 | 31.200 | 0,4 | 6.542.000 | 7.900 | 0,1 | 28.600 | 0,4 | 856.300 | -400 | 0,0 | 4.400 | 0,5 |
| 2016 August ³⁾ | 7.390.900 | -36.100 | -0,5 | 38.600 | 0,5 | 6.534.100 | -33.300 | -0,5 | 33.300 | 0,5 | 856.700 | -2.800 | -0,3 | 6.900 | 0,8 |
| 2016 Juli ³⁾ | 7.427.000 | -14.200 | -0,2 | 38.100 | 0,5 | 6.567.400 | -10.800 | -0,2 | 37.600 | 0,6 | 859.500 | -1.700 | -0,2 | 2.300 | 0,3 |
| 2016 Juni | 7.441.246 | 28.706 | 0,4 | 60.191 | 0,8 | 6.578.214 | 21.691 | 0,3 | 54.502 | 0,8 | 861.217 | 6.907 | 0,8 | 5.796 | 0,7 |
| 2016 Mai | 7.412.540 | 54.772 | 0,7 | 74.003 | 1,0 | 6.556.523 | 46.855 | 0,7 | 68.713 | 1,1 | 854.310 | 8.058 | 1,0 | 5.565 | 0,7 |
| 2016 April | 7.357.768 | 49.071 | 0,7 | 64.330 | 0,9 | 6.509.668 | 48.470 | 0,8 | 60.951 | 0,9 | 846.252 | 548 | 0,1 | 3.697 | 0,4 |
| 2016 März | 7.308.697 | 41.512 | 0,6 | 59.244 | 0,8 | 6.461.198 | 38.551 | 0,6 | 56.341 | 0,9 | 845.704 | 2.936 | 0,3 | 3.348 | 0,4 |
| 2016 Februar | 7.267.185 | 6.079 | 0,1 | 54.342 | 0,8 | 6.422.647 | 3.894 | 0,1 | 54.321 | 0,9 | 842.768 | 2.483 | 0,3 | 721 | 0,1 |
| 2016 Januar | 7.261.106 | -122.145 | -1,7 | 24.876 | 0,3 | 6.418.753 | -107.294 | -1,6 | 28.079 | 0,4 | 840.285 | -14.742 | -1,7 | -2.757 | -0,3 |
| 2015 Dezember | 7.383.251 | -38.433 | -0,5 | -96.084 | -1,3 | 6.526.047 | -33.470 | -0,5 | -65.060 | -1,0 | 855.027 | -4.803 | -0,6 | -31.841 | -3,6 |
| 2015 November | 7.421.684 | 44.064 | 0,6 | -101.070 | -1,3 | 6.559.517 | 34.523 | 0,5 | -67.445 | -1,0 | 859.830 | 8.973 | 1,1 | -34.187 | -3,8 |
| 2015 Oktober | 7.377.620 | 10.296 | 0,1 | -145.336 | -1,9 | 6.524.994 | 11.547 | 0,2 | -101.332 | -1,5 | 850.857 | -1.083 | -0,1 | -43.991 | -4,9 |
| 2015 September | 7.367.324 | 15.072 | 0,2 | -144.230 | -1,9 | 6.513.447 | 12.608 | 0,2 | -100.598 | -1,5 | 851.940 | 2.171 | 0,3 | -43.579 | -4,9 |
| 2015 August | 7.352.252 | -36.692 | -0,5 | -144.451 | -1,9 | 6.500.839 | -28.968 | -0,4 | -98.740 | -1,5 | 849.769 | -7.479 | -0,9 | -45.255 | -5,1 |
| 2015 Juli | 7.388.944 | 7.889 | 0,1 | -135.384 | -1,8 | 6.529.807 | 6.095 | 0,1 | -92.619 | -1,4 | 857.248 | 1.827 | 0,2 | -42.364 | -4,7 |
| 2015 Juni | 7.381.055 | 42.518 | 0,6 | -129.499 | -1,7 | 6.523.712 | 35.902 | 0,6 | -87.153 | -1,3 | 855.421 | 6.676 | 0,8 | -42.202 | -4,7 |
| 2015 Mai | 7.338.537 | 45.099 | 0,6 | -133.140 | -1,8 | 6.487.810 | 39.093 | 0,6 | -90.253 | -1,4 | 848.745 | 6.190 | 0,7 | -42.679 | -4,8 |
| 2015 April | 7.293.438 | 43.985 | 0,6 | -128.570 | -1,7 | 6.448.717 | 43.860 | 0,7 | -84.158 | -1,3 | 842.555 | 199 | 0,0 | -44.110 | -5,0 |
| 2015 März | 7.249.453 | 36.610 | 0,5 | -104.641 | -1,4 | 6.404.857 | 36.531 | 0,6 | -62.838 | -1,0 | 842.356 | 309 | 0,0 | -41.875 | -4,7 |
| 2015 Februar | 7.212.843 | -23.387 | -0,3 | -104.765 | -1,4 | 6.368.326 | -22.348 | -0,3 | -62.604 | -1,0 | 842.047 | -995 | -0,1 | -42.230 | -4,8 |
| 2015 Januar | 7.236.230 | -243.105 | -3,3 | -78.924 | -1,1 | 6.390.674 | -200.433 | -3,0 | -39.264 | -0,6 | 843.042 | -43.826 | -4,9 | -39.287 | -4,5 |
| 2014 Dezember | 7.479.335 | -43.419 | -0,6 | 39.646 | 0,5 | 6.591.107 | -35.855 | -0,5 | 50.758 | 0,8 | 886.868 | -7.149 | -0,8 | -10.885 | -1,2 |
| 2014 November | 7.522.754 | -202 | 0,0 | 47.546 | 0,6 | 6.626.962 | 636 | 0,0 | 55.488 | 0,8 | 894.017 | -831 | -0,1 | -7.674 | -0,9 |
| 2014 Oktober | 7.522.956 | 11.402 | 0,2 | 92.151 | 1,2 | 6.626.326 | 12.281 | 0,2 | 89.241 | 1,4 | 894.848 | -671 | -0,1 | 3.235 | 0,4 |
| 2014 September | 7.511.554 | 14.851 | 0,2 | 91.629 | 1,2 | 6.614.045 | 14.466 | 0,2 | 88.228 | 1,4 | 895.519 | 495 | 0,1 | 3.933 | 0,4 |
| 2014 August | 7.496.703 | -27.625 | -0,4 | 92.730 | 1,3 | 6.599.579 | -22.847 | -0,3 | 90.507 | 1,4 | 895.024 | -4.588 | -0,5 | 2.733 | 0,3 |
| 2014 Juli | 7.524.328 | 13.774 | 0,2 | 100.830 | 1,4 | 6.622.426 | 11.561 | 0,2 | 95.334 | 1,5 | 899.612 | 1.989 | 0,2 | 6.152 | 0,7 |
| 2014 Juni | 7.510.554 | 38.877 | 0,5 | 111.620 | 1,5 | 6.610.865 | 32.802 | 0,5 | 108.703 | 1,7 | 897.623 | 6.199 | 0,7 | 3.492 | 0,4 |
| 2014 Mai | 7.471.677 | 49.669 | 0,7 | 108.729 | 1,5 | 6.578.063 | 45.188 | 0,7 | 106.486 | 1,6 | 891.424 | 4.759 | 0,5 | 2.494 | 0,3 |
| 2014 April | 7.422.008 | 67.914 | 0,9 | 120.744 | 1,7 | 6.532.875 | 65.180 | 1,0 | 115.015 | 1,8 | 886.665 | 2.434 | 0,3 | 5.712 | 0,6 |
| 2014 März | 7.354.094 | 36.486 | 0,5 | 100.124 | 1,4 | 6.467.695 | 36.765 | 0,6 | 94.994 | 1,5 | 884.231 | -46 | 0,0 | 5.547 | 0,6 |
| 2014 Februar | 7.317.608 | 2.454 | 0,0 | 78.623 | 1,1 | 6.430.930 | 992 | 0,0 | 74.364 | 1,2 | 884.277 | 1.948 | 0,2 | 4.827 | 0,5 |
| 2014 Januar | 7.315.154 | -124.535 | -1,7 | 80.594 | 1,1 | 6.429.938 | -110.411 | -1,7 | 76.078 | 1,2 | 882.329 | -15.424 | -1,7 | 4.897 | 0,6 |
| 2013 Dezember | 7.439.689 | -35.519 | -0,5 | 100.710 | 1,4 | 6.540.349 | -31.125 | -0,5 | 92.169 | 1,4 | 897.753 | -3.938 | -0,4 | 8.409 | 0,9 |
| 2013 November | 7.475.208 | 44.403 | 0,6 | 120.419 | 1,6 | 6.571.474 | 34.389 | 0,5 | 106.090 | 1,6 | 901.691 | 10.078 | 1,1 | 14.399 | 1,6 |
| 2013 Oktober | 7.430.805 | 10.880 | 0,1 | 127.457 | 1,7 | 6.537.085 | 11.268 | 0,2 | 110.486 | 1,7 | 891.613 | 27 | 0,0 | 16.582 | 1,9 |

© Statistik der Bundesagentur für Arbeit

¹⁾ Die statistischen Ergebnisse hinsichtlich der Gliederung nach dem Arbeitsort bzw. in wirtschaftsfachlicher Gliederung weichen in Folge einer Berichtigung der Daten von den bisherigen Ergebnissen leicht ab. Der statistische Aussagegehalt der berichtigten Ergebnisse ist vom Grundsatz her zwar der Gleiche, in kleinräumiger Gliederung kann die Minimierung der Fälle mit „Keine Angabe“ zugunsten „gültiger“ Kategorien der entsprechenden Dimensionen jedoch zu einer deutlichen Verbesserung des Aussagegehalts führen.

²⁾ auf 6-Monatswert hochgerechneter/gerundeter 2-Monatswert

³⁾ auf 6-Monatswert hochgerechneter/gerundeter 3-Monatswert

Anlage - Wirtschaftszweige (WZ 2008)

ausführliche Texte

| | |
|------------------------|---|
| A | Land- und Forstwirtschaft, Fischerei |
| B, D, E | Bergbau und Gewinnung von Steinen und Erden, Energieversorgung, Wasserversorgung; Abwasser- und Abfallentsorgung und Beseitigung von Umweltverschmutzungen |
| C | Verarbeitendes Gewerbe |
| dav. 10-15, 18, 21, 31 | Herstellung von überwiegend häuslich konsumierten Gütern (ohne Güter der Metall- Elektro- und Chemieindustrie |
| 24-30, 32, 33 | Metall- und Elektroindustrie sowie Stahlindustrie |
| 16, 17, 19, 20, 22, 23 | Herstellung von Vorleistungsgütern, insbesondere von chemischen Erzeugnissen und Kunststoffwaren (ohne Güter der Metall- und Elektroindustrie |
| F | Baugewerbe |
| G | Handel; Instandhaltung und Reparatur von Kraftfahrzeugen |
| H | Verkehr und Lagerei |
| I | Gastgewerbe / Beherbergung und Gastronomie |
| J | Information und Kommunikation |
| K | Erbringung von Finanz- und Versicherungsdienstleistungen |
| L,M | Grundstücks- und Wohnungswesen; Erbringung von freiberuflichen wissenschaftlichen und technischen Dienstleistungen |
| N ohne 782,783 | Erbringung von sonstige wirtschaftliche Dienstleistungen ohne Arbeitnehmerüberlassung |
| 782, 783 | Arbeitnehmerüberlassung |
| O, U | Öffentliche Verwaltung, Verteidigung; Sozialversicherung; Exterritoriale Organisation und Körperschaften |
| P | Erziehung und Unterricht |
| 86 | Gesundheitswesen |
| 87,88 | Heime und Sozialwesen |
| R, S, T | Kunst, Unterhaltung und Erholung; Erbringung von sonstigen Dienstleistungen, private Haushalte; Herstellung von Waren und Erbringung von Dienstleistungen durch private Haushalte für den Eigenbedarf |

Statistik-Infoseite

Im **Internet** finden Sie weiterführende Informationen der Statistik der Bundesagentur für Arbeit unter:

<http://statistik.arbeitsagentur.de>

Statistische Daten erhalten Sie unter "Statistik nach Themen":

<http://statistik.arbeitsagentur.de/Navigation/Statistik/Statistik-nach-Themen/Statistik-nach-Themen-Nav.html>

Es werden folgende Themenbereiche angeboten:

[Arbeitsmarkt im Überblick](#)
[Arbeitslose, Unterbeschäftigung und Arbeitsstellen](#)
[Arbeitsmarktpolitische Maßnahmen](#)
[Ausbildungsstellenmarkt](#)
[Beschäftigung](#)
[Grundsicherung für Arbeitsuchende \(SGB II\)](#)
[Leistungen SGB III](#)
[Statistik nach Berufen](#)
[Statistik nach Wirtschaftszweigen](#)
[Zeitreihen](#)
[Eingliederungsbilanzen](#)
[Amtliche Nachrichten der BA](#)
[Kreisdaten](#)

Daten bis 12/2004 finden Sie unter dem Menüpunkt "[Archiv bis 2004](#)"

Glossare zu den verschiedenen Fachstatistiken finden Sie hier:

<http://statistik.arbeitsagentur.de/Navigation/Statistik/Grundlagen/Glossare/Glossare-Nav.html>

Es werden folgende Themenbereiche angeboten:

[Arbeitsmarkt](#)
[Ausbildungsstellenmarkt](#)
[Beschäftigung](#)
[Förderstatistik/Eingliederungsbilanzen](#)
[Grundsicherung für Arbeitsuchende \(SGB II\)](#)
[Leistungen SGB III](#)

Hintergründe zur Statistik nach dem SGB II und III und zur Datenübermittlung nach § 51b SGB II finden Sie unter dem Auswahlpunkt "Grundlagen":

<http://statistik.arbeitsagentur.de/Navigation/Statistik/Grundlagen/Grundlagen-Nav.html>

Die **Methodischen Hinweise** der Statistik finden Sie unter [Methodische Hinweise](#).